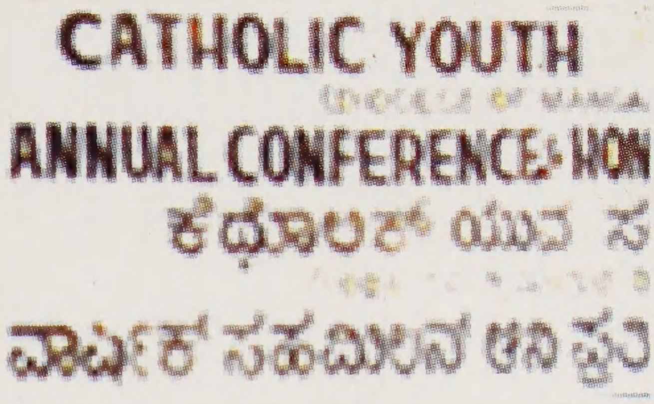

ವೊಜೆ CYM ದೀಸ್

ಐಸಿವೈಎಂ ಸಂಘಟನಾಂತ್ಲಿಂ 14 ವರ್ಸಾಂ

ಎಚ್. ಆರ್. ಆಳ್ವ

004
KON
ALV

ಥೋಮಸ್ ಆಳ್ವ, ಜನನ್: 20-06-1923

ಮರಿಯಾ ಆಳ್ವ (ಜನನ್: 14-01-1934, ದೆವಾಧಿನ್: 13-03-1963)

ಮರಿಯಾಡ್ಸ್ ಪ್ರಕಾಶನಾಚೆಂ ಪುಸ್ತಕ್

ಮೊಜೆ CYM ದೀಸ್

ಐಸಿವೈಎಂ ಸಂಘಟನಾಂತ್ಲಿಂ 14 ವರ್ಸಾಂ

● ಎಚ್. ಆರ್. ಆಳ್ವ

Donated By :-
Fr. Mark Valdor
Mudabidri.

WORLD KONKANI CENTRE
ವಿಶ್ವ ಕೊಂಕಣಿ ಪುಸ್ತಕಾಲಯ

L: B 03 - R20 (Kon. 1)

4004
G-KON
ALV

Moje CYM Dees - A book by H.R. Alva based on his 14 years of experience in the CYM (Catholic Youth Movement) of the Diocese of Mangalore. (Subsequently this organisation has been renamed as ICYM - Indian Catholic Youth Movement).

Publisher:

Mariads Prakashan
203, Anand Apts,
Karangalpady,
Mangalore - 575 003

4004
G-7 KON
ALV

Printed at

Printania Offset Pvt. Ltd.
D-20/21, Shalimar Industrial Estate
Matunga, Mumbai - 400 019

WORLD KONKANI CENTRE
विश्व कोंकणी पुस्तकालय

© Author

Rs. 80

This book was released during the ICYM Diamond Jubilee Celebration on 14th January 2007 at Dr. T.M.A. Pai Convention Centre, Mangalore

ಹಾರ್ದಿಕ್ ಅಭಿನಂದನ್ ಆನಿ ಅರ್ಪಣ್

ಪಾಟ್ಲ್ಯಾ 25 ವರ್ಸಾಂನಿ ಛಾಪ್ಯಾ ಶೆತಾಂತ್ ಹಂತಾ-ಹಂತಾಂನಿ
ಖ್ಯಾತೆಚಾ ಶಿಖರಾಕ್ ಪಾವ್‌ಲ್ಲ್ಯಾ ಆನಿ ನವೆಸಾಂವಾ ರಚ್‌ಲ್ಲ್ಯಾ ಮುಂಬಯ್ಚ್ಯಾ

ಪ್ರಿಂಟಾನಿಯಾ ಓಫ್‌ಸೆಟ್ ಪ್ರೈ. ಲಿ., ಸಂಸ್ಥ್ಯಾಕ್

ರುಪ್ಯೋತ್ಸವಾ ಸಂದರ್ಭಾರ್ (19.01.2007)

ರುಪ್ಯಾಳೆ ಉಲ್ಲಾಸ್ ಪಾಟಯ್ತಾಂ.

ಪ್ರಿಂಟಾನಿಯಾಚೊ ಮ್ಹಾಲಕ್,

ಆಪ್ತ್ ಮಿತ್ರ್ ಶ್ರೀ ಆಲ್ಬರ್ಟ್ ಡಬ್ಲ್ಯೂ. ಡಿಸೋಜಾನ್

ಜಿವಿತಾಚೊ ಭಾಂಗ್ರಾಳೊ ಉತ್ಸವ್ (50-ವೊ ಜಲ್ಮೋತ್ಸವ್)

01.01.2007ವೆರ್ ಆಚರಣ್ ಕೆಲ್ಲ್ಯಾ ಸಂದರ್ಭಾರ್

ತಾಕಾ ಭಾಂಗ್ರಾಳೆ ಉಲ್ಲಾಸ್ ಪಾಟಯ್ತಾಂ.

ಆಲ್ಬರ್ಟಾನ್ ದವ್ರಿಲ್ಲ್ಯಾ ಮೊಗಾ-ಮಯ್ಪಾಸಾಕ್
ಆನಿ ಕೆಲ್ಲ್ಯಾ ಸರ್ವ್ ಉಪ್ಕಾರಾಂಕ್ ಪ್ರತ್ಯುಪ್ಕಾರ್ ಜಾವ್ನ್
ಹೆಂ ಪಯ್ಲೆಂ ಪುಸ್ತಕ್ ತಾಕಾ ಸಮರ್ಪಿತಾಂ.

-ಎಚ್. ಆರ್. ಆಳ್ವ

ಲೇಖಕಾಚಿಂ ಉತ್ರಾಂ

"ಮೊಜೆ CYM ದೀಸ್" ಪುಸ್ತಕ್ ಹಾತಿಂ ಘೆತ್‌ಲ್ಲ್ಯಾ ತುಕಾ ಮೊಜೆ ಪ್ರಣಾಮ್.

ಭುಗ್ರ್ಯಾಪಣಾರ್ ಲಜಿಷ್ಟ್, ದಾಕ್ಷಿಣೆಚಾ ಸ್ವಭಾವಾನ್ ಖಂಚ್ಯಾಯ್ ಚಟುವಟಿಕಾಂನಿ ಮೆತೆರ್ ಜಾಂವ್ಕ್ ಭಿರಾಂತ್ ದಿಸ್ತಲಿ. ಆಶೆಂ ಆಸ್ತಾಂ, ಯುವಪ್ರಾಯೆರ್ ಮೊಜೆ ಥಂಯ್ ಧಯ್ರ್ ಭರ್ನ್ ಸಮಾಜೆ ಮುಕಾರ್ ಉಕಲ್ನ್ ಧರ್‌ಲ್ಲ್ಯಾ ಮಂಗ್ಳುರ್ ದಿಯೆಸೆಜಿಚಾ ಕಥೊಲಿಕ್ ಯುವ ಸಂಚಾಲನಾಕ್ ಹಜಾರ್ ಪ್ರಣಾಮ್.

ಪಾಂಗ್ಳ್ಯಾ ಸಿವೈಎಮ್ಮಾಕ್ ಪಯ್ಲ್ಯಾ ಜಮಾತೆಕ್ ಹಾಜರ್ ಜಾಲ್ಲ್ಯಾ ದಿಸಾ ಹಾಂವೆಂ ಚಿಂತ್‌ಲ್ಲೆಂ ನಾ - ಫುಡೆಂ ಎಕಾ ದಿಸಾ ಹ್ಯಾ ಸಂಚಾಲನಾಚಾ ದಿಯೆಸೆಜಿಚಾ ಕೇಂದ್ರ್ ಸಮಿತೆಚೊ ಅಧ್ಯಕ್ಷ್ ಜಾವ್ನ್ ಸಂಚಾಲನಾಚೆಂ ಸುಂಕಾಣ್ ಹಾತಿಂ ಧರ್ತಲೊಂ ಮ್ಹಣ್. ಏಕ್ ಪಾವ್ಟಿಂ ನ್ಹಯ್ - ಪಾಟಾಪಾಟ್ ತೀನ್ ಪಾವ್ಟಿಂ ಹಾಂವ್ ಅಧ್ಯಕ್ಷ್ ಜಾಲೊಂ. "ಜಾಲೊಂ" ಮ್ಹಣ್ಚ್ಯಾಕೀ ಸಿವೈಎಮ್ ಸಾಂದ್ಯಾಂಕ್ ಹಾಂವ್ ಜಾಯ್ ಜಾಲೊಂ ತಿ ತೃಪ್ತಿ ಅಜೂನ್ ಆಸಾ.

ಆತಾಂಚಾ ಸಾಂದ್ಯಾಂಕ್ ಹೊ ಏಕ್ ಮಿಸ್ತೆರ್‌ಸೊ ಜಾಲಾ - ಥೊಡ್ಯಾಂನಿ ವಿಚಾರ್‌ಲ್ಲೆಂ ಆಸಾ - "ತುಕಾ ತೀನ್ ಪಾವ್ಟಿಂ ಅಧ್ಯಕ್ಷ್ ಜಾಂವ್ಕ್ ಕಶೆಂ ಸಾಧ್ಯ್ ಜಾಲೆಂ ?". ಮೊಜಿ ಜವಾಬ್ - " ಮನ್ ಕರ್ನ್ ತ್ಯಾ ಪರ್ಮಾಣೆ ಕಷ್ಟ್-ವಾಂವ್ಟ್ ಕಾಡ್ಲ್ಯಾರ್ ಸಿವೈಎಮ್ಮಾಂತ್‌ಚ್ ಕಿತ್ಯಾ ಖಂಯ್ಸರೀ ಕಿತೆಂಯೀ ಅಸಾಧ್ಯ್ ನ್ಹಯ್" ಪುಣ್ ಸವಾಲ್ ವಿಚಾರ್‌ಲ್ಲ್ಯಾಂಕ್ ಪರತ್ ಮಿಸ್ತೆರ್ ಜಾಲ್ಲ್ಯಾಂತ್ ನವಾಲ್ ನಾ. ಕಾರಣ್ - ಪರತ್ ಅಧ್ಯಕ್ಷ್ ಜಾಂವ್ಚಾಕ್ ಕೊಣೆಂಯೀ ಅಡ್ವಾರುಂಕ್ ನಾ ತರೀ 1984 ಇಸ್ವೆಂತ್ ಹಾಂವ್ ಸಿವೈಎಮ್ಮಾಚೊ "ಮಾಜಿ ಅಧ್ಯಕ್ಷ್" ಜಾಲ್ಲ್ಯಾ ದಿಸಾ ಥಾವ್ನ್ 2006ವರೇಗ್ ಕೊಣ್ ಎಕ್ಲೊ ಪರತ್ ಎಕಾ ಆವ್ದೆಕ್ ಅಧ್ಯಕ್ಷ್ ಜಾಲ್ಲೊನಾ.

'ಯುವಕ್' ಜೆಂ 1961 ಥಾವ್ನ್ ಥೊಡ್ಯಾ ಪಾನಾಂಚೆಂ ಜಾವ್ನ್ - ತೆಂಯೀ ಕೊಂಕ್ಣೆಂತ್ ಆನಿ ಇಂಗ್ಲಿಷಾಂತ್ ದೊನೀ ಭಾಸಾಂನಿ ಛಾಪುನ್ ಯೇವ್ನ್ ಮೆಜೂನ್ ಥಾ ವರ್ಸಾಂ ಭಿತರ್ ಅನಿಯಮಿತ್ ಜಾಲ್ಲೆಂ - ತೆಂ ಪರತ್ ಮಹಿನ್ಯಾಳೆಂ ಕರ್ತಲೊಂ ಮ್ಹಣ್ ಹಾಂವೆಂ ಅಧ್ಯಕ್ಷ್ ಹುದ್ದೊ ಘೆಂವ್ಚ್ಯಾ ವೆಳಾರ್ ಲೇಕ್ ಗಾಲ್ಲೆಂ ನಾ. ಪುಣ್ 1983 ಸಪ್ಟೆಂಬ್ರಾಂತ್ ಹೇಂಯೀ ಘಡೊನ್ ಆಯ್ಲೆಂ - ಕೇಂದ್ರಿಕ್ ಸಮಿತೆಚೊ ತಿಸ್ರ್ಯಾ ಆವ್ದೆಕ್ ಅಧ್ಯಕ್ಷ್ ಆನಿ ಹ್ಯಾ ಯುವಕ್ (ಆತಾಂ ಆಮ್ಚೊ ಯುವಕ್) ಪತ್ರಾಕ್ ಸಂಪಾದಕ್ - ಆಶೆ ದೊನೀ ಹುದ್ದೆ ಸಾಂಭಾಳುನ್.

'ಹಾಂವ್ ಯೆರೊಪಾಚಾ ದೇಶಾಂಕ್ ವೆತಲೊಂ, ತೈಘೆಂತ್ಲ್ಯಾ ಯುವಜಣ್ ಜಮಾತೆಂತ್ ಹಜಾರೊಂ ಯುವಜಣಾಂಸಂಗಿಂ ಭಸ್ಾತಾಲೊಂ ಆನಿ ರೊಮಾಕ್ ವಚೊನ್ ಪಾಪ್ಸಾಯ್ಬಾಕ್ ಭೆಟ್ತಲೊಂ' - ಆಶೆಂ ಮ್ಹಣ್ ಸ್ವಪ್ಣೆಂವ್ಕ್ ಸಯ್ತ್ ನಾ. ಸಿವೈಎಮ್ಮಾನ್ ಹೆ ಆವ್ಕಾಸ್ ಮ್ಹಾಕಾ ಫಾವೊ ಕೆಲೆ.

ಸಭಾರ್ ಜಣಾಂಸವೆಂ ಸಭಾರ್ ಚಟುವಟಿಕೊ ಚಲಯ್ಯಾಂ - ಚಲಯ್ಯಾಂ ಹ್ಯಾಚ್ ಸಿವೈಎಮ್ಮಾನ್ ಮ್ಹಾಕಾ ಲೊಕಾಮುಕಾರ್ ದಾಕಯ್ಲೊ. ಮೊಜ್ಯಾ ವ್ಯಕ್ತಿತ್ವಾಕ್ ರಂಗ್ ದಿಲೊ. ಮ್ಹಾಕಾಯೀ ಸಮಾಜೆಂತ್ ಏಕ್ ವ್ಯಕ್ತಿ ಕೆಲೊ.

ವೆಳಾಕ್ ಮಹತ್ವ್ ದೀಂವ್ಕ್ ಆನಿ ಕಾಮಾಂ ಸುಸೂತ್ರಾಯೆನ್ ಚಲಂವ್ಕ್ ಮ್ಹಾಕಾ ಶಿಕಯಿಲ್ಲ್ಯಾಂತ್ ಬಹುಷಾ ಸಿವೈಎಮ್ಮಾಕ್ ಪಯ್ಲೆಂ ಸ್ಥಾನ್ ವೆತಾ. ಇತ್ಲಿಂ ವರ್ಸಾಂ ಪರ್ಯಾಂತ್ ಅಮಾಲ್ಪಣಾ ಥಾವ್ನ್ ಅಲಗ್ ರಾವೊಂಕ್ ಮ್ಹಾಕಾ ಸಾಧ್ಯ್ ಜಾಲಾಂ ತರ್ ಹಾಚಿ ಕೀರ್ತ್ ಸಿವೈಎಮ್ಮಾಕ್ ಫಾವೊ.

14 ವರ್ಸಾಂಚಾ ಆವ್ದೆಂತ್ ಹ್ಯಾ ಸಿವೈಎಮ್ಮಾಸವೆಂ ಮೊಜೆ ಉಡಾಸ್ ಜಾಯ್ತೆ ಆನಿ ಜಾಯ್ತೆ. ಹೆ ಉಡಾಸ್ ಮಾಜ್ವೊನ್ ವೆಚಾ ಪುಡೆಂ ಬರ್ಪಿನಿಶಿಂ ಗಾಲ್ಚಿ ಆಶಾ ಆಯಿಲ್ಲಿ - ಸಿವೈಎಮ್ಮಾಚೊ ವಜ್ರೋತ್ಸವ್ ಪಾಚಾರ್ಲ್ಯಾ ಉಪ್ರಾಂತ್. ಆನಿ ಹ್ಯಾ ವಾಟೆನ್ ಪುಡೆಂ ಸರೊಂಕ್ ಹುಮೆದಿನ್ ಭರ್ನ್ ಪೂರ್ಣ್ ಸಹಕಾರ್ ದಿಲ್ಲೊ - ಮೊಜಿ ಜಿಣ್ಯೆ ಸಾಂಗಾತಿಣ್ ಕನ್ಸೆಪ್ಟಾನ್. ತೀಯ್ ಸಿವೈಎಮ್ಮಾಂತ್ಲ್ಯಾನ್ ಪಾಶಾರ್ ಜಾಲ್ಲೊ ಸಾಂದೊ.

ಮೊಜಾ ದಿಸಾ ದಿಸ್ಪಡ್ಯಾ ವಾವ್ರಾ ಮಧೆಗಾತ್ ಉಡಾಸ್ ಜಿವೆ ಕರುಂಕ್ ಆನಿ ತೆ ಬರ್ಪಿನಿಶಿಂ ಗಾಲುಂಕ್ ವೆಳಾಚಾ ಅಭಾವಾನ್ ಮಸ್ತ್ ಕಷ್ಟ್ ಜಾಲೆ. ತರೀ ಸಿವೈಎಮ್ಮಾನ್ ಶಿಕಯಿಲ್ಲ್ಯಾ ಪ್ರಕಾರ್ ಹಾಂವ್ ಮುಕಾರ್ ಸರ್ಲೊಂ. ಹಾಚೊ ಫಳ್ ತುಜಾ ಹಾತಿಂ ಆಸ್ಚೆಂ ಹೆಂ ಪುಸ್ತಕ್.

ಹ್ಯಾ ಪುಸ್ತಕಾಚಾ ಸುರ್ವೆರ್ ಮೊಜ್ಯಾ ಕುಟ್ಮಾವಿಶಿಂ ಆನಿ ಭುಗ್ಯಾಪಣಾವಿಶಿಂ ಥೊಡೊ ಆನಿ ಅಕ್ರೇಚಾ ಅವಸ್ವರಾಂತ್ ಸಿವೈಎಮ್ಮಾ ಥಾವ್ನ್ ನಿವೃತ್ ಜಾಲ್ಯಾ ಉಪ್ರಾಂತ್ಲ್ಯಾ ಜಿವಿತಾವಿಶಿಂ ಥೊಡೊ ವಿವರ್ ದಿಲ್ಲೊ ಸೊಡ್ಲ್ಯಾರ್ ಉರ್ಲ್ಲೆ ಸರ್ವ್ ಸಂಗ್ತಿ ಸಿವೈಎಮ್ ಸಾಂದ್ಯಾಪಣಾ ವೆಳಾರ್ ಘಡ್ಲ್ಲೆ. ಥೊಡೆ ಶೀದಾ ಸಿವೈಎಮ್ ಸಂಘಟನಾಕ್ ಸಂಬಂಧಿತ್ ಆನಿ ಥೊಡೆ ಸಿವೈಎಮ್ಮಾ ಥಾವ್ನ್ ಪ್ರಭಾವಿತ್ ಜಾವ್ನ್ ಹಾಂವೆಂ ಚಲಯಿಲ್ಲ್ಯಾ ವಾವ್ರಾಚ್ಯೊ. ಘಡಿತಾಂ ಫಿರ್ಗಜ್, ವಾರಾಡೊ ಆನಿ ದಿಯೆಸೆಜಿ ಹಂತಾರ್ ವಾ ಹೆರೆಗಡೆ ಘಡ್ಲ್ಲಿಂ. ತಿ ಕ್ರಮಾನುಗತ್ ದೀಂವ್ಕ್ ಸಾಧ್ಯ್ ಜಾಂವ್ಕ್ ನಾ. ಕಾರಣ್ ಫಿರ್ಗಜ್, ದಿಯೆಸೆಜ್ ಆನಿ ವಾರಾಡ್ಯಾಂತ್ ತಶೆಂ ಹೆರೆಗಡೆ ಹಾಂವೆಂ ಏಕಾಚ್ ವೆಳಾರ್ ವಾವ್ರ್ ಚಲಯಿಲ್ಲೊ ಆಸಾ.

WORLD KONKANI LIBARY
Accn No: 004004

ಥೊಡೆ ಸಂಗ್ತಿ ವಿವಿಧ್ ಪತ್ರಾಂ - ಪುಸ್ತಕಾಂನಿ ಫಾಯ... ಲ್ಲ್ಯಾ
ಾಖ್ಲ್ಯಾಂಚಾ ಆಧಾರಾನ್ ಬರಯ್ಲ್ಯಾತ್ ತರ್ ಚಡಿತ್ ಸಂಗ್ತಿ ಉಡಾಸಾಚಾ ಆಧಾರಾನ್
ಿಖ್ಲ್ಯಾತ್. ಮೊಜ್ಯಾಸವೆಂ ವಾವ್ರಿಲ್ಲ್ಯಾ ಹುದ್ದೆದಾರಾಂಚಿಂ ನಾಂವಾಂ ಉಚಾರ್ಚೆಂ ಆನಿ ಆಮಿ
ಕಲಯಿಲ್ಲ್ಯಾ ಚಟುವಟಿಕಾಂಚೊ ವಿವರ್ ದಿಂವ್ಚೆಂ ಪ್ರಯತನ್ ಕೆಲಾಂ. ಖಂಯ್ಸರೀ ಹಾಂವ್
ಚುಕ್ಲಾಂ ತರ್, ಕಿತೆಂಯೀ ಚಡುಣೆ ಜಾಲಾಂ ತರ್ ದಯಾಕರ್ನ್ ಸುದಾರ್ಸಿಯಾ. ಹೆಂ ಪುಸ್ತಕ್
ವೈಎಮ್ಮಾಚೆಂ ಚರಿತ್ರಾ ಪುಸ್ತಕ್ ನ್ಹಂ. ಸಿವೈಎಮ್ಮಾಂತ್ ಮೊಜಾ ಸಾಂದೆಪಣಾಚಾ ಅವ್ದೆಚೆಂ ಆನಿ
ಮೊಜೆಂ ವೈಯಕ್ತಿಕ್ ಮ್ಹಣ್ ಸಮ್ಜೊಂಚೆಂ. ಪುಸ್ತಕ್ ವಾಚ್ತಾನಾ ಹೆಂ ಉಡಾಸಾಂತ್ ಆಸೊಂ.

ತಾಂ ಹ್ಯಾ ಪುಸ್ತಕಾ ಬಾಬ್ತಿನ್ ಉಪ್ಕಾರ್ ಆಟವ್ಣೆಚಿಂ ದೋನ್ ಉತ್ರಾಂ:

—ಹ್ಯಾ ಪುಸ್ತಕಾಕ್ ಲಾಯೆಕ್ ಪ್ರಸ್ತಾವನ್ ಬರಯಿಲ್ಲ್ಯಾ ಮೊಜೊ "ಸಿವೈಎಂ ಗುರು" ಮೊತೊರ್ ಓಸ್ಟಿನ್ ಡಿಸೋಜಾ ಪ್ರಭುಕ್,

—ಹ್ಯಾ ಪುಸ್ತಕಾಚಾ ಪಾಟ್ಲ್ಯಾ ಪೊರಾರ್ ಲಾಯೆಕ್ ರಿತಿರ್ ಮೊಜಿ ವ್ಹಳಕ್ ಕರ್ನ್ ದಿಲ್ಲ್ಯಾ ಾಜ್ಯ ಪ್ರಶಸ್ತಿ ವಿಜೇತ್ ಶಿಕ್ಷಕ್ ಆನಿ ಮೊಜೊ ಸಾಡು ನಕ್ರೆಚಾ ಜೋರ್ಜ್ ಕ್ಯಾಸ್ತಲಿನೊಕ್,

—2007ವ್ಯಾ ವರ್ಸಾಂತ್ ರುಪ್ಯೋತ್ಸವ್ ಸಂಭ್ರಮಾರ್ ಆಸ್ಚ್ಯಾ ಆಪ್ಲ್ಯಾ ಪ್ರಿಂಟಾನಿಯಾ ಫ್‌ಸೆಟ್ ಪ್ರೈವೆಟ್ ಲಿಮಿಟೆಡ್, ಮುಂಬಯ್ ಸಂಸ್ಥ್ಯಾಂತ್ ಹೆಂ ಪುಸ್ತಕ್ ಲಾಯೆಕ್ ರಿತಿನ್ ಾಪುನ್ ದಿಲ್ಲ್ಯಾ ಆಪ್ತ್ ಮಿತ್ರ್ ಆನಿ ಗಾಂವ್ ಭಾವ್ ಅಲ್ಬರ್ಟ್ ಡಬ್ಲ್ಯೂ. ಡಿಸೋಜಾಕ್,

—14 ಜನೆರ್ 2007ವೆರ್ ಮಂಗ್ಳುರ್ಚಾ ಡೊ. ಟಿ.ಎಂ.ಎ. ಪೈ ಇಂಟರ್‌ನ್ಯಾಷನಲ್ ನ್ವೆನ್ಶನ್ ಸೆಂಟರಾಂತ್ ಚಲ್ಲ್ಯಾ ಐಸಿವೈಎಂ ವಜ್ರೋತ್ಸವ್ ಸಂಭ್ರಮಾವೆಳಿಂ ಹೆಂ ಪುಸ್ತಕ್ ಮೊಕ್ಳಿಕ್ ರುಂಕ್ ಆವ್ಕಾಸ್ ದಿಲ್ಲ್ಯಾ ಐಸಿವೈಎಂ ದಿರೆಕ್ತೊರ್ ಬಾಪ್ ಎಲ್ಯಾಸ್ ಡಿಸೋಜಾಕ್ ಆನಿ ಂದ್ರಿಕ್ ಸಮಿತೆಚ್ಯಾ ಸರ್ವ್ ಸಾಂದ್ಯಾಂಕ್, ವಜ್ರೋತ್ಸವ್ ಸಮಿತಿ ಗೌರವಾಧ್ಯಕ್ಷ್ ಐವನ್ ಿಸೋಜಾ, ಸಂಚಾಲಕ್ ರೋಶನ್ ಮಾಡ್ತಾ ಆನಿ ಸರ್ವ್ ಕಾರ್ಭಾರ್ಯಾಂಕ್,

—ಹೆಂ ಪುಸ್ತಕ್ ಮೊಕ್ಳಿಕ್ ಕೆಲ್ಲ್ಯಾ ನಾಂವಾಡ್ದಿಕ್ NRI ಉದ್ಯಮಿ ರೊನಾಲ್ಡ್ ಕುಲಾಸೊಕ್,

—ಮೊಜೆ ಥಂಯ್ ಹುಮೆದ್ ಭರ್ನ್, ಬರ್ಪಾಂ ವಾಚುನ್, ಸಲಹಾ-ಸೂಚನಾಂಸವೆಂ ಆಧಾರ್ ದಿಲ್ಲ್ಯಾ ಪತಿಣ್ ಕನ್ಸೆಪ್ಟಾಕ್ ಆನಿ ಭುರ್ಗ್ಯಾಪಣಾಚಾ ಸಹಜ್ ಉತ್ರಾಂನಿ ಹುರುಪಿತ್ ಲ್ಲ್ಯಾ ಪೂತ್ ಹರ್ಷಕ್ ಆನಿ ಧುವ್ ಹೀರಾಕ್,

—ಸಾಂಗಾತಾಚ್, ಎಕಾನ್ಯೇಕಾ ರಿತಿರ್ ಆಧಾರ್ ಜಾಲ್ಲ್ಯಾ ಸರ್ವಾಂಕ್ ದೇವ್ ಬೊರೆಂ ಕರುಂ ಮ್ಹಣ್ತಾಂ.

—ಎಚ್. ಆರ್. ಆಳ್ವ

ಪ್ರಸ್ತಾವನ್:

ಕಿತೆಂಚ್ ಅಸಾಧ್ಯ್ ನೈಂ !

ಮಂಗ್ಳುರಾಂತ್ ಸಭಾರ್ ಮುಕೆಲಿ ಉದೆಲ್ಯಾತ್, ಪರ್ಜಳ್ಳ್ಯಾತ್ ಆನಿ ನಾಂವ್ ನಾಸ್ತಾಂಚ್ ಮಾಯಾಗ್ ಜಾಲ್ಯಾತ್; ತರೀ ಪರ್ಜಳೊನ್ ಅಜೂನ್ ಆಪ್ಲೊ ಕಾರ್ಯಾಳ್ ವಾವ್ರ್ ಕರ್ತೆಲ್ಯಾಂ ಪಯ್ಕಿಂ ಎಕ್ಲೊ ಮ್ಹಣಾಜಾಯ್ ಮಂಗ್ಳುರ್ ದಿಯೆಸೆಜಿಂತ್ ಆಜೂನ್ ಉಜ್ವಳೊನ್ ಆಸ್ಚೊ ಮುಕೆಲಿ ತುಮ್ಕಾಂ ಕಳಿತ್ ಆಸ್ಚೊ - ಹೆರಾಲ್ಡ್ ರೆಜಿನಾಲ್ಡ್ ಆಳ್ವ.

ಲಾಯಿಕಾಂಕ್ ಮುಕೇಲ್ಪಣ್ ಗರ್ಜ್ ಮ್ಹಣ್ ಇಗರ್ಜ್ ಮಾತೆನ್ ಮಾನುನ್ ಘೆತ್‌ಲ್ಲ್ಯಾ ತ್ಯಾ ಕಾಳಾರ್ ಮಂಗ್ಳುರ್ ದಿಯೆಸೆಜಿಚಾ ಗೊವ್ಳಿಕ್ ಪರಿಷದೆಚೊ ಪ್ರಪ್ರಥಮ್ ಲಾಯಿಕ್ ಕಾರ್ಯದರ್ಶಿ ಜಾವ್ನ್ ಆಪ್ಲೊ ವಾವ್ರ್ ದಿಲ್ಲಿ ಕೀರ್ತ್ ಫಕತ್ ಎಚ್. ಆರ್. ಆಳ್ವಾಕ್ ವೆತಾ. ತಾಚ್ಯಾ ಮುಕೇಲ್ಪಣಾಕ್ ಆಮ್ಚ್ಯಾ ದಿಯೆಸೆಜಿಚಾ ಗೊವ್ಳಿಕ್ ಪರಿಷದೆ ಥಾವ್ನ್ ಮೆಳ್‌ಲ್ಲಿ ಹಿ ಏಕ್ ಮಾನ್ಯತಾ ಮ್ಹಣ್ಯೆತ್.

ಬೊರ್‍ಯಾ ಮುಕೆಲ್ಯಾಂಕ್ ಕರುಂಕ್ ಜಾಯ್ನಾ; ತೆ ಮುಕೆಲಿ ಜಾವ್ನ್ಂಚ್ ಜಲ್ಮೊನ್ ಯೆತಾತ್. ಅಸಲೊ ಮುಕೆಲಿ ಜಾಲ್ಲ್ಯಾ ಆಮ್ಚ್ಯಾ ಮೊಗಾಳ್ ಎಚ್. ಆರ್. ಆಳ್ವಾನ್ ಆಪ್ಲೆಂ ಮುಕೇಲ್ಪಣ್ ಸರ್ವಾಯ್ ವರ್ತುಲಾಂನಿ ದಾಕವ್ನ್ ದಿಲ್ಲಿ ಸಂಗತ್ ಆಜ್ ಏಕ್ ಚರಿತ್ರಾ ಜಾಲ್ಯಾ. ಹಿ ಅಪೂರ್ವ್ ಚರಿತ್ರಾ ಹ್ಯಾ ಪುಸ್ತಕಾ ಮುಕಾಂತ್ರ್ ಆಮ್ಚೆ ಹುಜಿರ್ ದವರ್‌ಲ್ಲ್ಯಾ ತಾಕಾ ಹಾಂವ್ ಚೆಪೆಂ ಉಕಲ್ತಾಂ.

ಮಂಗ್ಳುರ್ ದಿಯೆಸೆಜಿಚಾ ಕಥೊಲಿಕ್ ಯುವ ಸಂಚಾಲನಾ ಮುಕಾಂತ್ರ್ ಆಪ್ಣಾಚೆಂ ವ್ಯಕ್ತಿತ್ವ್ ವಿಕಸನ್ ಜಾಲ್ಲ್ಯಾ ವಿಶಿಂ ಆನಿ ಹ್ಯಾ ಮಾರಿಫಾತ್ ಕ್ರಿಸ್ತಾಂವ್ ಪರಿಘೆ ಭಿತರ್ ಆನಿ ಭಾಯ್ರ್ ವಿವಿಧ್ ಸಂಘ್-ಸಂಸ್ಥ್ಯಾಂನಿ ವಾವ್ರುನ್ ಆನಿ ವಿವಿಧ್ ವ್ಯಕ್ತಿಂ ಮಧೆಂ ಭರ್ಸೊನ್ ಅಪುಣ್ ಕಸೊಂ ಮುಕೆಲಿ ಜಾಲೊಂ ತೆಂ ಹ್ಯಾ ಬುಕಾಂತ್ ಲಾಯೆಕ್ ರಿತಿರ್ ವಿವರಾಯ್ಲಾಂ.

ಮನಿಸ್ ಜಾವ್ನ್ ಜಲ್ಮೊನ್ ಆಯಿಲ್ಲ್ಯಾ ಹರ್ ವ್ಯಕ್ತಿ ಥಂಯ್ ಎಕಾ ನಾ ಎಕಾ ಥರಾಚೆಂ ಮುಕೇಲ್ಪಣ್ ಲಿಪೊನ್ ಆಸ್ತಾ. ಹ್ಯಾ ಮುಕೇಲ್ಪಣಾಕ್ ಕೋಣ್ ಆಪ್ಲ್ಯಾ ಜಿವಿತಾಂತ್ ಆವ್ಕಾಸ್ ದೀವ್ನ್ ವ್ಯವಸ್ಥಿತ್ ರಿತಿರ್ ಮಾಂಡುನ್ ಹಾಡ್ತಾ, ತಾಚೊ ಬೊರೊ ಪೋಸ್ ಕರ್ತಾ ತೊ

ಖರೊ ಮುಕೆಲಿ ಜಾತಾ. ಆಪ್ಲ್ಯಾ ಭಿತರ್ ರಾಜ್ ಕರುನ್ ಆಸ್ಚ್ಯಾ ಮುಕೇಲ್ಪಣಾಕ್ ವಳ್ಖಾನಾತ್‌ಲ್ಲ್ಯಾ ಮನ್ಶ್ಯಾಕ್ ಎಕಾ ವಾಲಿಕ್ ಸರಿ ಕರ್ಯೆತ್ - ವಾಲ್ ಕೆದ್ನಾಂಚ್ ಆಪ್ಲೆಸ್ತಿಂ ಉಬಿ ರಾವೊಂಕ್ ಸಕಾನಾ. ತಿ ಸದಾಂಚ್ ತಿಕಾ ಆಧಾರ್ ದಿಂವ್ಚ್ಯಾ ಧಾಂಕಾಚೆರ್ ಹೊಂದ್ವೊನ್ ಆಸ್ತಾ; ಪುಣ್ ಖರ್ಯಾ ಮುಕೆಲ್ಯಾಂಕ್ ತಳ್ಚ್ಯಾ ರುಕಾಕ್ ಸರಿ ಕರ್ಯೆತ್. ತಳ್ಟೊ ಕೊಣಾಚಿಚ್ ಪರ್ವಾ ಕರಿನಾಸ್ತಾಂ ಆಕಾಸಾಚಿ ವಾಟ್ ಧರ್ತಾ; ತೆಣೆ ಹೆಣೆ ಆಡ್ ರೂಕ್ ಆಸಾತ್ ತರೀ ತಾಂಚ್ಯೆ ಮಧ್ಲ್ಯಾನ್ ಶೀದಾ ವಯ್ರ್ ವಚೊನ್ ಆಪ್ಲೆಂ ಕಾರ್ಭಾರ್ ಸಂಸಾರಾಕ್ ದಾಕಯ್ತಾ.

ಹ್ಯಾ ಸಮಾಜೆಂತ್ ಆಮಿಂಯೀ ಅಸಲೆಚ್ ತಳ್ಟೆ ರೂಕ್ ಜಾಂವ್ಕ್ ಜಾಯ್. ಆಮ್ಚೆ ಥಂಯ್ ಆಸ್‌ಲ್ಲಿಂ ತಿಂ ತಾಲೆಂತಾಂ ವೃದ್ಧಿ ಕರುನ್ ಏಕ್ ಬೊರಿ ಸಮಾಜ್ ಭಾಂದುನ್ ಹಾಡ್ಚೆ ಧೀರ್ ಆನಿ ವೀರ್ ಜಾಂವ್ಕ್ ಜಾಯ್. ಹೆರಾಂ ಥಂಯ್ ಆಸ್ಚಿಂ ತಾಲೆಂತಾಂ ವಳ್ಖೊನ್ ತಾಂಕಾಂ ಸಂಪೂರ್ಣ್ ಸಹಕಾರ್ ಆನಿ ಪ್ರೋತ್ಸಾಹ್ ದಿಂವ್ಕ್ ಜಾಯ್.

ಹಾಂವ್ ಕಥೊಲಿಕ್ ಯುವ ಸಂಚಾಲನಾಚಾ ಕೇಂದ್ರಿಕ್ ಸಮಿತೆಚೊ ಅಧ್ಯಕ್ಷ್ ಜಾವ್ನ್ ಆಸ್ತಾನಾ 'ಯೂಥ್ ರ್‍ಯಾಲಿ' ಮಾಂಡುನ್ ಹಾಡ್‌ಲ್ಲಿ. ಹಾಂತುಂ ಸಮಾಜೆಂತ್ ಪರ್ಜಳ್ಚ್ಯಾ ನಕ್ತ್ರಾಂಕ್ ಮಾಂಚಿಯೆರ್ ಹಾಡ್ನ್ ತಾಂಕಾಂ ಶಾಭಾಸ್ಕಿ ಪಾಟಂವ್ಚೊ ಉದ್ದೇಶ್ ಆಟಾಪುನ್ ಆಸ್‌ಲ್ಲೊ. ಹ್ಯಾ ವುಕಾಂತ್ರ್ ಆವ್ಮ್ಚ್ಯಾ ತಾಲೆಂತಾಂ ಪುಂಜ್ಯಾಂಚಿ ವ್ಹಳಕ್ ಸರ್ವಯ್ ಯುವಜಣಾಂಕ್ ಮೆಳಾಶಿ ಕೆಲ್ಲಿ. ಸಭಾರ್ ಪ್ರದೇಶಾಂನಿ ವಲಯ್ ಜಮಾತಿ ಆಸಾ ಕರುನ್ ಮುಕೇಲ್ಪಣಾಕ್ ಆವ್ಕಾಸ್ ದಿಂವ್ಚ್ಯಾ ಉದೆಶಿಂ ಕಾರ್ಯಾಗಾರಾಂ ಮಾಂಡುನ್ ಹಾಡ್‌ಲ್ಲಿಂ.

ಹರ್ಯೆಕಾ ಸಮಾಜೆಂತ್ ಮುಕೆಲಿ ಮ್ಹಳ್ಳಿಂ ಝುಡಾಂ ಆಸಾತ್. ಹಾಂಚೊ ಪ್ರೋಸ್ ಕರ್ಚಿ ಜವಾಬ್ದಾರಿ ಪ್ರಸ್ತುತ್ ಮುಕೆಲ್ಯಾಂಚೆರ್ ಹೊಂದ್ವೊನ್ ಆಸಾ. ಹ್ಯಾ ಮುಕೆಲಿ ಮ್ಹಳ್ಳ್ಯಾ ಝುಡಾಂಕ್ ಘಾವೊತೊ ಈಟ್ ದಿಲೊನಾ ತರ್ ಝುಡಾಂ ವಾಡ್ಲಿನಾಂತ್ ಮ್ಹಣ್ ರುದಾನ್ ಕರ್ಚ್ಯಾಂತ್ ಕಸಲೇಂಯೀ ರಾಜಾಂವ್ ನಾ.

ಆಮಿ ಎಕಾಮೆಕಾಕ್ ಹಾತ್ ದೀವ್ನ್ ಏಕ್ ಬೊರಿ ಸಮಾಜ್ ಭಾಂದ್ಯಾಂ. ಆವ್ಮ್ಚ್ಯಾ ಲಾನಾಂಕ್ ಮಾರ್ಗದರ್ಶಕ್ ಜಾವ್ಯಾಂ. ಹ್ಯಾ ಮುಕಾಂತ್ರ್ ಆಮ್ಚ್ಯಾ ಸಾಮಾಜೆಚಿ ಕೀರ್ತ್ ಸಗ್ಳ್ಯಾ ಸಂಸಾರಾರ್ ಗಾಜವ್ಯಾಂ.

ಹ್ಯಾ ಸಂಸಾರಾಂತ್ ಅಸಾಧ್ಯ್ ಮ್ಹಳ್ಳೆಂ ಕಿತೆಂಚ್ ನಾ ಮ್ಹಳ್ಳ್ಯಾಕ್ ಸಭಾರ್ ದೃಷ್ಟಾಂತಾಂ ದೀವ್ಯೆತಾ. ಹ್ಯಾ ಖಾತಿರ್ ಆಮಿ ವ್ಹಡ್ಲೆಂ-ವ್ಹಡ್ಲೆಂ ಕಿತೆಂಯೀ ಕರಿಜಾಯ್ ಮ್ಹಣ್ ನಾ - ಫಕತ್ ಮನ್ ಕರ್ನ್ ಫುಡೆಂ ವಚೊಂಕ್ ಜಾಯ್.

ಆಮ್ಚ್ಯಾ ಸಮಾಜೆಂತ್ ಸಾಧನ್ ಕರ್ನ್ ದಾಕಯಿಲ್ಲ್ಯಾಂಕ್ ಪ್ರೋತ್ಸಾಹ್ ನಾ ತೆಂ ಜೆರಾಲ್ ದುರ್ಸೋಣೆ ಆಸಾ. ಎಕ್ಲೊ ವಯ್ರ್ ಚಡ್ತಾನಾ ತಾಕಾ ಎಕಾ ಬೊಟಾನ್ ಸಯ್ತ್ ಉಕಲ್ನ್ ಧರ್ಚೆಂ ಬೊರೆಂ ಮನ್ ಬಹುಷಾ ಜಾಯ್ತ್ಯಾ ಪಾವ್ಟಿಂ ಜಾಯ್ತ್ಯಾ ಜಣಾಂ ಥಂಯ್ ಆಸಾನಾ. ಜರ್ ಆಶೆಂ ಉಕಲ್ನ್ ಧರ್‌ಲ್ಲೆಂ ಆಮ್ಚ್ಯಾ ಮಧೆಂಯೀ ಜಾಯ್ತೆ ಮುಕೆಲಿ - ಜೆ ಸರ್ವಾಯ್ ವೆಳಾರ್ ಆನಿ ಸರ್ವಾಯ್ ಜಾಗ್ಯಾಂನಿ ಖರೆಂ ಮುಕೇಲ್ಪಣ್ ದಿಂವ್ಚ್ಯಾ ತಸಲೆ - ಅಸ್ತೆ ಮ್ಹಳ್ಳಿಂ ಮೊಜಿಂ ಭಗ್ಣಾಂ.

ಎಕ್ಲ್ಯಾಚೊ ತಕ್ಲೊ ದಿಸ್ತಾ ಪರ್ಯಾಂತ್ ತಾಕಾ ವಳ್ಕೊಂಚೆಂ ಆನಿ ತೊ ದಿಷ್ಟಿ ಭಾಯ್ರ್ ಜಾಲ್ಲೊಚ್ ತಾಕಾ ವಿಸರ್ಚೆಂ - ಹೇಂಯೀ ಕಾಂಯ್ ನವೆಂ ನಹಿಂ. ಪುಣ್ ಖರಿ ಆನಿ ಬೊರಿ ಸೆವಾ ದಿಲ್ಲ್ಯಾಂಕ್ ಲೋಕ್‌ಚ್ ಮಾನ್ತಾ. ಆಸಲ್ಯಾಂಚೆಂ ಮುಕೇಲ್ಪಣ್ ಎಕಾ ಕ್ಷೇತ್ರಾಂತ್ ಮಾಜ್ವಾಲಾಂ ಮ್ಹಣ್ ಭಗ್ಲ್ಯಾರೀ ತೆಂ ಅನ್ಯೇಕಾ ಕ್ಷೇತ್ರಾಂತ್ ಉಜಳೊನ್ ಆಸ್ತಾ.

ಎಚ್. ಆರ್. ಆಳ್ವ ಖಂಯ್ಸರೀ ತೊ ಆಸೊಂ ತೊ ಮುಕೆಲಿ ಜಾವ್ನ್ ಪರ್ಜಳ್ತಾ. 'ಆಪ್ಣಾಕ್ ಸಿವೈಎಮ್ಮಾನ್ ಮುಕೇಲ್ಪಣ್ ದಿಲ್ಲೆಂ' ಮ್ಹಣ್ ಉಬಾರುಂಕ್ ತೊ ದಾಕ್ಷೆನಾ. ಯುವಜಣಾಂಕ್ ತೊ ಏಕ್ ದಿವ್ಟಿ . ಹ್ಯಾ ದಿವ್ಟಿಚೊ ಪ್ರಕಾಸ್ ಆಪ್ಣಾಂವ್ಚೆಂ ಸಮಾಜೆಕ್ ಫಾಯ್ದ್ಯಾಬರಿತ್.

ಜರ್ ಎಚ್. ಆರ್. ಆಳ್ವ ಮುಕೇಲ್ಪಣಾಚಾ ಶಿಖರಾಕ್ ಪಾವ್ಲಾ ತರ್ ತಾಕಾ ಕಾರಣ್ ಇತ್ಲೆಂಚ್ - ತಾಣೆ ಆಪ್ಣಾ ವರ್ವಿಂ ಜಾಯ್ನಾ ಮ್ಹಳ್ಳೆಂ ಮತಿಂತ್ ಧರ್ಲೆಂನಾ, ಅಸಾಧ್ಯ್ ಮ್ಹಣ್ ಚಿಂತುನ್ ದೊಳೆ ಧಾಂಪ್ಲೆನಾಂತ್ ಆನಿ ವೇಳ್ ನಾ ಮ್ಹಣ್ ತೊ ನಿದೊನ್ ಪಡ್ಲೊನಾ.

ಆಮ್ಕಾಂ ಹರ್ಯೆಕ್ಲ್ಯಾಕ್ ಆನಿ ಪ್ರತ್ಯೇಕ್ ಜಾವ್ನ್ ಯುವಜಣಾಂಕ್ ಹೆಂ ಏಕ್ ಮಹತ್ವಾಚೆಂ ಲಿಸಾಂವ್ ದಿತಾ. ಯುವಜಣಾಂಕ್ ಮೊಜೊ ಏಕ್ ಉಲೊ - ಯೆಯಾ ಫುಡೆಂ ಆನಿ ಧರಾ ತೆಂ ಮುಕೇಲ್ಪಣಾಚೆಂ ಹೊಡೆಂ - ಹ್ಯಾ ಸೊಭಿತ್ ಸಂಸಾರಾಂತ್ ಕಿತೆಂಯೀ ಅಸಾಧ್ಯ್ ನ್ಹೈಂ.

ಸಂಪವ್ಚ್ಯಾ ಫುಡೆಂ, ಪ್ರತಿಭಾವಂತ್ ಬರಯ್ಣಾರ್ ಜಾವ್ನಾಸ್ಚ್ಯಾ ಎಚ್. ಆರ್. ಆಳ್ವ ಥಾವ್ನ್ ಫುಡೆಂಯೀ ಜಾಯ್ತಿಂ ಪುಸ್ತಕಾಂ ಭಾಯ್ರ್ ಯೇಂವ್ದಿತ್ ಮ್ಹಣ್ ಆಶೆತಾಂ ಆನಿ ತಾಕಾ ಬೊರೆಂ ಮಾಗ್ತಾಂ. ತಥಾಸ್ತು!

—ಓಸ್ಟಿನ್ ಪ್ರಭು, ಚಿಕಾಗೊ

ವೊಜೆ CYM ದೀಸ್

ಐಸಿವೈಎಂ ಸಂಘಟನಾಂತ್ 14 ವರ್ಸಾಂ

"ಪಾಂಗ್ಳಾ"- ಉಡುಪಿ ಜಿಲ್ಲ್ಯಾಂತ್ಲ್ಯಾ ಶಂಕರಪುರಾಂತ್ ಆಸ್ಚಿ ಮಂಗ್ಳುರ್ ದಿಯೆಸೆಜಿಚಿ ಏಕ್ ಫಿರ್ಗಜ್. 'ಪಾಂಗಾಳ' ಮ್ಹಳ್ಳೊ ಗಾಂವ್ ರಾಷ್ಟ್ರೀಯ್ ರಾಜ್ ರಸ್ತೊ 17-ವೆರ್ ಕಟಪಾಡಿ ಆನಿ ಕಾಪು ಮಧೆಂ ಆಸಾ. ಹ್ಯಾ ಪಾಂಗಾಳ ಪರಿಸರಾಂತ್ ಥೊಡಿಂ ಮಾತ್ರ್ ಕಥೊಲಿಕ್ ಕುಟ್ಮಾಂ ತರೀ ಶಂಕರಪುರಾಂತ್ಲ್ಯಾ ಸಾಂ ಜುವಾಂವ್ ವಾಂಜೆಲಿಸ್ತಾಕ್ ಸಮರ್ಪಿಲ್ಲ್ಯಾ ಫಿರ್ಗಜೆಕ್ ಹ್ಯಾ 'ಪಾಂಗಾಳ' ಗಾಂವ್ಚ್ಯಾ ನಾಂವಾನ್ ವಳ್ಖಾತಾತ್ ('ಪಾಂಗ್ಳಾ ಫಿರ್ಗಜ್'). ಮೊಗ್ರ್ಯಾಂ ಪಳ್ಯಾಂಕ್ ಹೊ ಗಾಂವ್ ನಾಂವಾಡ್ಲಾ. ಪಾತ್ರೊನ್ ಸಾಂ ಜುವಾಂವ್ ವಾಂಜೆಲಿಸ್ತಾನ್ ಹ್ಯಾ ಗಾಂವಾಂಚೆರ್ ಆಪ್ಲಿಂ ಧಾರಾಳ್ ಬೆಸಾಂವಾಂ ವೊತ್ಲ್ಯಾಂತ್.

ಪಾಂಗ್ಳಾ ಫಿರ್ಗಜೆಂತ್ ಆಳ್ವ ಘರಾಣೆ ಆನಿ ವೊಜೆಂ ಭುರ್ಗೆಪಣ್:

ಹ್ಯಾ ಪಾಂಗ್ಳಾ ಫಿರ್ಗಜೆಚಾ ಪಾಂಚ್ ಮೂಳ್ ಕುಟ್ಮಾಂ ಪಯ್ಕಿಂ ಆಳ್ವಾಂಗೆಲೆಂಯೀ ಏಕ್. ಪಾಂಗ್ಳ್ಯಾಚೊ ನಾಂವಾಡ್ದಿಕ್ ಮುಕೆಲ್ ಮೆಸ್ತ್ರಿ ಮಾವ್ರಿಸ್ ಡೇಸಾನ್ "ಪಾಂಗ್ಳ್ಯಾಚೊ ಪ್ರಕಾಸ್" ಫಿರ್ಗಜ್ ಪತ್ರಾಚಾ 25 ದಶೆಂಬರ್ 1988ವ್ಯಾ ತಾರಿಕೆಚಾ ಅಂಕ್ಯಾಂತ್ ಬರಯಿಲ್ಲ್ಯಾ ಪ್ರಕಾರ್ ದೊನ್ಶಿಂ ವರ್ಸಾಂ ವರ್ನಿಂ ಆದಿಂ ಗೊಂಯಾಂ ಥಾವ್ನ್ ಯೇವ್ನ್ ಹಿಂ ಕುಟ್ಮಾಂ ಶಿರ್ವಾಂ ಫಿರ್ಗಜೆಖಾಲ್ ಆಸ್‌ಲ್ಲ್ಯಾ ಪಾಂಗ್ಳ್ಯಾಂತ್ ವಸ್ತೆಕ್ ರಾವ್‌ಲ್ಲಿಂ.

"ಪಾಂಗ್ಳಾ ಫಿರ್ಗಜೆಚಿ ದೊನ್ಶಿಂ ವರ್ಸಾಂಚಿ ಚರಿತ್ರಾ (1788-1988)" ಜೆರೋನಾಂವಾರ್ ತಾಣೆ ಬರಯಿಲ್ಲ್ಯಾ ಲೇಖನಾಚೊ ಸುರ್ವಿಲೊ ವಾಂಟೊ ಹಾಂಗಾಸರ್ ಆಸಾತಸೊ ದಿತಾಂ.

ಸತ್ರಾವ್ಯಾ ಶತಮಾನಾಚಾ ಅಕ್ರೇಕ್ ಸುಮಾರ್ 1788 ಇಸ್ವೆಂತ್ 1. ಮಾಡ್ತಿಸ್ 2. ಆಳ್ವ (ಭಟ್) 3. ಕಾಸ್ತೆಲಿಯಾನ್ 4. ದೆಸೊಜ್ 5. ನೊರೆಞ - ಅಶೆಂ ಪಾಂಚ್ ಕುಟ್ಮಾಂ ಮಚ್ವೆರ್ (ಪಡ್ವ್ಯಾಚಾ ಸಹಾಯೆನ್ ವಾರ್‍ಯಾಚಾ ಕುಶಿನ್ ಚಲ್ಚಿ ಬೋಟ್ ವಾ ದೋಣ್) ಪಯ್ಣ್ ಕರ್ನ್ ಮಲ್ಪೆ ಬಂದ್ರಾರ್ ಯೇವ್ನ್ ದೆಂವ್ಲಿಂ. ಥಂಯ್ ಥಾವ್ನ್ ಪಾಂಯ್ ವಾಟೆನ್ ಚಲೊನ್ ಪಾಂಗಾಳ ಆನಿ ಕುರ್ಕಾಲ್ ಗ್ರಾಮಾಂನಿ ವಸ್ತಿ ಕರ್ಚ್ಯಾ ಖಾತಿರ್ ಆಯ್ಲಿಂ.

ಗೊಂಯಾಂತ್ ಸಿರ್ಸಿರಿ, ಬೊಳ್ನಿಗ್ ಇತ್ಯಾದಿ ಖ್ಯಾಸ್ತ್ ಪಿಡಾ ಆಯಿಲ್ಲೆವರ್ವಿಂ ತಿಂ ಕುಟ್ಮಾಂ ಗೊಂಯಾಂಕ್ ಅದೇವ್ಸ್ ಕರ್ನ್ ದಕ್ಷಿಣಾಚಾ ಕೊಂಕಣ್ ಪ್ರಾಂತ್ಯಾಕ್ ದೆಂವ್‌ಲ್ಲಿಂ. ಪಂಗ್ಡಾಂತ್ ಮಾಡ್ತಿಸಾಗೆಲಿ ಲುವಿಜಾಬಾಯ್ ಆನಿ ಕಾಸ್ತಿಲಿಯಾನಾಗೆಲಿ ಮಾಡ್ತುಬಾಯ್ ಮುಕೆಲಿ ಜಾವ್ನಾಸ್‌ಲ್ಲಿ. (ಹಿ ಚರಿತ್ರಾ ಪಾಂಗ್ಳ್ಯಾಚಾ ಲುವಾದ್ ಪ್ರಾಂಶಿಸ್ಕ್ ಕಾಸ್ತಿಲಿಯಾನ್ ವಾ ಕೊರ್ಗು ಕಾಸ್ತಿಲಿಯಾನ್ - ದೆವಾಧಿನ್ ಅಗೊಸ್ತಿನ್ ಪಿಯಾದ್ ಕಾಸ್ತಿಲಿಯಾನಾಚೊ ಬಾಪಯ್ - ತಾಚಾ ಆವಯ್ನ್ ಸಾಂಗ್‌ಲ್ಲಿ ಜಾವ್ನಾಸಾ - ಮಾವ್ರಿಸ್ ಡೆಸಾ, ಲೇಖಕ್). ತಿಂ 1788 ಥಾವ್ನ್ 1800 ಮ್ಹಣಾಸರ್ ವರ್ಸಾಕ್ ಏಕ್ ಪಾವ್ಟಿಂ ಮಾಚ್ವೆರ್ ಗೊಂಯಾಂ ವಚೊನ್ ವಾರ್ಷಿಕ್ ಗೆಣೆಚೆಂ ಐವಜ್ 20 ವರಹಾ (20 X 4 = ರು. 80) ವಸೂಲ್ ಕರ್ನ್ ಹಾಡ್ನ್ ಯೆತಲಿಂ.

ಚರಿತ್ರಾ ಉಸ್ತುನ್ ಪಳೆತಾನಾ ಹಾಂಚಿಂ ಪುರ್ವಜಾ ಕಾಶ್ಮೀರಿ ಬ್ರಾಹ್ಮಣಾಂ ಜಾವ್ನಾಸಾತ್. ತಿಂ ಕಾಶ್ಮೀರ್ ಥಾವ್ನ್ ಗೊಂಯಾಂ ಯೇವ್ನ್ ವಸ್ತಿ ಕರ್ನ್ ಆಸ್‌ಲ್ಲಿಂ. ಪೊರ್ತುಗೀಸಾಂನಿ ತಾಂಕಾಂ ಕನ್ವೆರ್ತ್ ಕರ್ನ್ ಕ್ರಿಸ್ತಾಂವ್ ಕೆಲ್ಲೆಂ.

ದಕ್ಷಿಣ ಕನ್ನಡಾಕ್ ಆಯಿಲ್ಲ್ಯಾ 5 ಕುಟ್ಮಾಂ ಪಯ್ಕಿಂ ಮಾಡ್ತಿಸ್, ಆಳ್ವ ಆನಿ ಕಾಸ್ತಿಲಿಯಾನ್ - ಹ್ಯಾ ಕುಟ್ಮಾಂನಿ ಪಾಂಗಾಳ ಗ್ರಾಮಾಂತ್ ವಸ್ತಿ ಧರ್ಲಿ. ದೋನ್ ಕುಟ್ಮಾಂ - ದೆಸೊಜ್ ಆನಿ ನೊರೆಞ ಕುರ್ಕಾಲ್ ಗ್ರಾಮಾಂತ್ ರಾವ್ಲಿಂ.

ಪಾಂಗ್ಳ್ಯಾ ವಸ್ತಿ ಕೆಲ್ಲ್ಯಾ 3 ಕುಟ್ಮಾಂಕ್ ಲೊರೆಸ್ ಆಳ್ವ - ಗುರ್ಕಾರ್ ಆನಿ ಫ್ರಾಂಶಿಸ್ಕ್ ಕಾಸ್ತಿಲಿಯಾನ್ - ಲುವಾದ್ ಜಾವ್ನಾಸ್‌ಲ್ಲೊ. ಕುರ್ಕಾಲ್ ವಸ್ತಿ ಕೆಲ್ಲ್ಯಾ ದೋನ್ ಕುಟ್ಮಾಂಕ್ ಇನಾಸ್ ನೊರೆಞ ಗುರ್ಕಾರ್ ಆನಿ ಲುವಿಸ್ ದೆಸೊಜ್ ಲುವಾದ್ ಜಾವ್ನಾಸ್‌ಲ್ಲೊ. ಅಶೆಂ ಪಾಂಗ್ಳ್ಯಾ ಆನಿ ಕುರ್ಕಾಲ್ - ದೋನ್ ವಾಡೆ ಮ್ಹಳ್ಳ್ಯಾ ಬರಿ ರೂಪಿತ್ ಜಾಲೆ. ಹಿಂ ಕುಟ್ಮಾಂ ಆತ್ಮೀಕ್ ಕಾರ್ಯಾಂಕ್ ಶಿರ್ವಾಂ ಸಾವುದ್ ಸಾಯ್ಬಿಣಿಚಾ ಇಗರ್ಜೆಕ್ ವೆತಲಿಂ. ಶಿರ್ವಾಂಚೊ ವಿಗಾರ್ ಜಾವ್ನ್ ಗೊಂಯ್ಕಾರ್ ಪಾದ್ರಿ ಆಸ್ಲೊ.

ಕಾಳ್ ದಾಂವ್ತಾನಾ, ಪಾಂಗ್ಳ್ಯಾಚಾ ಮಾಡ್ತಿಸಾಂಗೆಲೊ ಏಕ್ ವಾಂಟೊ ಬೊಳಿಯೆ ತಶೆಂ ಆಳ್ವಾಂಗೆಲೊ ಏಕ್ ವಾಂಟೊ ಮಣಿಪುರ (ಆದ್ಲೊ ಪಾರ್ಲಿಮೆಂಟ್ ಸಾಂದೊ ದೆ| ಜೊಕಿಂ ಆಳ್ವ ವಾ ಕೇಂದ್ರ್ ಮಂತ್ರಿ ಮಾರ್ಗರೆಟ್ ಆಳ್ವಾಚಾ ನೊವ್ರ್ಯಾಗೆಲೆಂ ಕುಟಾಮ್), ಆನ್ಯೇಕ್ ವಾಂಟೊ ಪಡುಬೆಳ್ಳೆ ಗೆಲೊ. ಕಾಸ್ತಿಲಿಯಾನಾಂಗೆಲೊ ಏಕ್ ವಾಂಟೊ ಪಡುಬೆಳ್ಳೆ (ಪ್ರೊಕ್ರೊಟ್ಟು) ಗೆಲೊ.”

....

ಪಾಂಗ್ಳ್ಯಾಂತ್ ರಾವ್‌ಲ್ಲಿಂ ಆಳ್ವ ಕುಟ್ಮಾಂ ಸಾಧಿಂ. ಗಾಂವಾಂತ್ ಹಾಂಕಾಂ ‘ಭೊಟ್’ (ಭಟ್ರು) ಮ್ಹಣ್ ಆಪಂವ್ಚಿ ರಿವಾಜ್ ಚಾಲ್ತೆರ್ ಆಸಾ.

1922 ಇಸ್ವೆಂತ್ ಪಾಂಗ್ಳ್ಯಾ ಫಿರ್ಗಜ್ ಸ್ಥಾಪಿತ್ ಜಾಲ್ಯಾ ಉಪ್ರಾಂತ್ ಸುಮಾರ್ 1975 ಮ್ಹಣಾಸರ್ ಹಾಂಚಾ ಮಧ್ಲೊ ಎಕ್ಲೊ - ಮಾನ್ವೆಲ್ ಆಳ್ವ ಗುರ್ಕಾರ್ ಜಾಲ್ಲೊ ಸೊಡ್ಲ್ಯಾರ್ ಗಾಂವ್ಚ್ಯಾ ವಾ ಫಿರ್ಗಜೆಚಾ ಚಟುವಟಿಕಾಂನಿ ಆಳ್ವಗೆಲ್ಯಾಂಚೆಂ ಮೆತೆರ್ಪಣ್ ಉಣೆಂ. ನಾಂಚ್ವ ಮ್ಹಣ್ಚ್ಯಾಕ್ ಥೊಡ್ಯೊ ಚಲಿಯೊ ಧರ್ಮ್ ಭಯ್ಣಿಂ ಜಾಲ್ಲ್ಯೊ ಆಸಾತ್. 2006 ಇಸ್ವೆ ಪರ್ಯಾಂತ್ ಪಾಂಗ್ಳ್ಯಾಂತ್ಲ್ಯಾ ಆಳ್ವಂಗೆಲ್ಯಾ ಪಯ್ಕಿಂ ಯಾಜಕ್ ಜಾಲ್ಲೊ ಎಕ್ಲೊಯೀ ನಾ.

ಪಾಂಗ್ಳ್ಯಾ ಫಿರ್ಗಜೆಚಾ ಹಿತ್ಲಾಂತ್ಲ್ಯಾ ಆಳ್ವಗೆಲ್ಯಾ ಸಾಗ್ವಳಿ ಆನಿ ಮೊಗ್ರ್ಯಾ ಕೃಷಿಕಾಂಚಾ ಕುಟ್ಮಾಂತ್ ಥೋಮಸ್ ಆಳ್ವ ಆನಿ ಮರಿಯಾ ಕ್ಯಾಸ್ತಲಿನೊ ಹಾಂಚಾ ಭುರ್ಗ್ಯಾಂ ಪಯ್ಕಿಂ ತಿಸ್ರೊ ಜಾವ್ನ್ ತಶೆಂ ಜೆಸಿಂತಾಕ್ ಆನಿ ಜೋನ್ ಬ್ಯಾಪ್ಟಿಸ್ಟಾಕ್ ದಾಕ್ಟೊ ಭಾವ್ ಜಾವ್ನ್ 13 ದಸೆಂಬರ್ 1959 ತಾರಿಕೆರ್ ಹಾಂವ್ ಜಲ್ಮಾಲೊಂ.

ಮೊಜಿ ಆಜಿ (ಆನಾಚಿ ಆವಯ್) ಮಾಗ್ದಲಿನ್ ಆಳ್ವ ಹ್ಯಾ ಆಳ್ವಗೆಲ್ಯಾ ಕುಟ್ಮಾಚಿ ಮುಕೇಲ್ನ್, ಬಾವ್ತಿಸ್ಮಾಂತ್ ಮ್ಹಾಕಾ ಹೆರಾಲ್ಡ್ ರೆಜಿನಾಲ್ಡ್ ಮ್ಹಣ್ ವೊಲಾಯಿಲ್ಲೊ. (ಹೆಂ ನಾಂವ್ ಆತಾಂ ಮಟ್ವೆಂ ಜಾವ್ನ್ 'ಎಚ್. ಆರ್.' ಮ್ಹಣ್ಂಚ್ ಚಾಲ್ತೆರ್ ಆಸಾ).

ಜೋನ್ ಆನಿ ಹೆರಾಲ್ಡ್

ಮಾಗ್ದಲಿನ್

ಜೆಸಿಂತಾ (ಆತಾಂ ಭಯ್ಣ್ ನೀತಾ)

ಮೊಜಿ ಆವಯ್ 13 ಮಾರ್ಚ್ 1963 ತಾರಿಕೆರ್ ಆನ್ಯೇಕಾ ಬಾಂಳ್ತೆರಾ ವೆಳಾರ್ ದೆವಾಧಿನ್ ಜಾಲ್ಲಿ, ತೆದಾಳಾ ತಿಕಾ 29 ವರ್ಸಾಂಚಿ ಪ್ರಾಯ್. ಜೆಸಿಂತಾಕ್ ಸಾಡೆನೋವ್ ವರ್ಸಾಂಚಿ, ಜೋನ್ ಬ್ಯಾಪ್ಟಿಸ್ಟಾಕ್ ಆಟ್ ಆನಿ ಮ್ಹಾಕಾ ತೀನ್ ವರ್ಸಾಂಚಿ ಪ್ರಾಯ್. ಆಜಿ ಮಾಗ್ದಲಿನ್ ಆಳ್ವಚಾ ಜತ್ನೆಖಾಲ್ ಆಮಿ ವಾಡೊನ್ ಆಯ್ಲ್ಯಾಂವ್.

13 ಮಾರ್ಚ್ 1963ವೆರ್ ದೆ. ಮರಿಯಾ (ಕ್ಯಾಸ್ತಲಿನೊ) ಆಳ್ವಚಾ ಮೊರ್ನಾ ಪೆಟೆ ಮುಕಾರ್ ರಾವೊನ್ ಕಾಡ್ಲ್ಲ್ಯಾ ಕುಟ್ಮಾದಾರಾಂಚಾ ಜಮ್ಯಾ ತಸ್ವಿರೆ ಥಾವ್ನ್ ಹ್ಯೊ ಮೆಕ್ಳಾಯಿಲ್ಲ್ಯೊ ಜಾವ್ನಾಸಾತ್.

ಆನ್ ಬೊಟಿರ್ ವೆತಲೊ. ದುಸ್ರ್ಯಾ ಮಹಾಝುಜಾ ವೆಳಾರ್ 1941 ಇಸ್ವೆಂತ್ 18 ವರ್ಸಾಂಚಾ ಪ್ರಾಯೆರ್ ಬ್ರಿಟಿಷ್-ಇಂಡಿಯಾ ಕಂಪೆನಿ ಬೊಟಿಂಚೆರ್ ತೊ ವಾವ್ರಾಕ್ ಲಾಗ್ಲೊ. 1943 ಇಸ್ವೆಂತ್ ಸುಮಾರ್ 2000 ಬ್ರಿಟಿಷ್ ಫೊವ್ಜೆಕ್ ಸಾಗ್ತಾನಾ ಆಲ್ಜೀರಿಯಾಂತ್ ತಾಂಚಿ ಬೋಟ್ ದುಸ್ಮಾನಾಂಚಾ ಆಕ್ರಮಣಾಕ್ ಬಲಿ ಜಾಲ್ಲಿ. ಬೋಟ್ ಫುಟ್ಲಿ. ಹೆರಾಂ ಸವೆಂ ಆನ್ಯೀ ದರ್ಯಾಂತ್ ಪಡ್ಲೊ. ತೊ ಅಂತರ್ಲಾ ಮ್ಹಣ್ ಕಂಪೆನಿನ್ ಗಾಂವಾಂಕ್ ಖಬಾರ್ ದಾಡ್ಲ್ಲಿ. ಪಾಂಗ್ಳ್ಯಾ ಇಗರ್ಜೆಂತ್ ಫಾಂಟಿ ಮಾರ್ಲ್ಲ್ಯೊ ಖಂಯ್.

ಪುಣ್ ಆನ್ ಆಜ್ಯಾಪಿಂ ಥರಾನ್ ವಾಂಚೊನ್ ಉರ್‍ಲ್ಲೊ. ಭಾರತಾಚಾ ಸ್ವತಂತ್ರಾ ಉಪ್ರಾಂತ್ ತೊ ಸ್ಮಿಥ್‍ಲ್ಯೆನ್ ಕಂಪೆನಿಚಾ ಬೊಟಿರ್ ವೆತಲೊ (ಇಂಗ್ಲೆಂಡ್ ಕಂಪೆನಿ). ನೋವ್-ಧಾ ಮಹಿನ್ಯಾಂಕ್ ಏಕ್ ಪಾವ್ಟಿಂ ದೋನ್-ತೀನ್ ಮಹಿನ್ಯಾಂಚಾ ರಜೆರ್ ಗಾಂವಾಂಕ್ ಯೆತಲೊ. ವಿದೇಶಾಂತ್ ತಯಾರ್ ಜಾಲ್ಲೆ ಟಿನ್ಡ್ ಆನಿ ಪ್ಯಾಕೇಜ್ಡ್ ಥರಾವಳ್ ಖಾಣಾಂ ವಸ್ತು ಹಾಡ್ತಲೊ. ತೆದ್ನಾಂ ಆಮ್ಕಾಂ ಖಾಣಾಂಚೆಂ ಫೆಸ್ತ್.

ಆಜಿಯೆನ್, ಗಾಂವಾಂತ್ ರಾವ್‍ಲ್ಲ್ಯಾ ಪಿಯಾದ್ ಬಪ್ಪುನ್, ಹೆಲೆನ್ ಆಕಯ್ನ್ (ಅಕ್ಕಾನ್) ಆಮ್ಕಾಂ ದರಬಸ್ತ್ ಮೋಗ್ - ಮಯ್ಪಾಸ್ ದಿಲ್ಲೊ. ಬೊಂಬೈ ವಾವ್ರಾರ್ ಆಸ್‍ಲ್ಲೆ ಲೊರಿ ಆನಿ ಇನಾಸ್ ಬಾಪ್ಪು ವರ್ಸಾವಾರ್ ಗಾಂವಾಂಕ್ ಯೆತಲೆ. ಧಾರಾಳ್ ಖಾಣಾಂ ಹಾಡ್ತಲೆ. 1968 ಇಸ್ವೆಂತ್ ಹೆಲೆನ್ ಅಕ್ಕಾಕ್ ಮುದರಂಗಡಿ (ಕೆಞ)ಚಾ ಲೊರೆನ್ಸ್ ಮಥಾಯಸಾಕಡೆ ಕಾಜಾರ್ ಜಾಲೆಂ.

1969 ಜೂನಾಂತ್ ಆಪ್ಲಿ ಧಾವಿ ಜಾತೆಚ್ ಭಯ್ಣ್ ಜೆಸಿಂತಾ ಹೋಲಿ ಕ್ರೋಸ್ ಮಾದ್ರ್ ಜಾಂವ್ಚಾಕ್ ಬಿಹಾರಾಂತ್ಲ್ಯಾ ಹಝಾರಿಬಾಗಾಕ್ ಗೆಲಿ.

1969 ದಸೆಂಬರ್ 1 ತಾರಿಕೆರ್ ಆಮ್ಚಿ ಆಜಿ ಮಾಗ್ದಲಿನ್ ಆಳ್ವ ದೆವಾಧಿನ್ ಜಾಲಿ. ಉಪ್ರಾಂತ್ಲ್ಯಾ ವರ್ಸಾ ಪಿಯಾದ್ ಬಪ್ಪುಕ್ ಮುಲ್ಕಿಚಾ ಲೀನಾ ರೆಬೆಲ್ಲೊ ಸಂಗಿಂ ಕಾಜಾರ್ ಜಾಲೆಂ. ಆಮಿ ಬಪ್ಪು- ಮೌಶೆ ಸವೆಂ ಜಿಯೆಂವ್ಕ್ ಲಾಗ್ಲ್ಯಾಂವ್.

ಆಮ್ಚ್ಯಾ ಆನಾನ್ ಪಾಂಗಾಳಾ ಲಾಗ್ಸಾರ್ 1958 ಇಸ್ವೆಂತ್ ಜಾಗೊ ಘೆವ್ನ್ ದವ್ರಿಲ್ಲೊ. 1970ವ್ಯಾ ದಶಕಾಚಾ ಸುರ್ವಿಲ್ಯಾ ವರ್ಸಾಂನಿ ಥಂಯ್ಸರ್ ಘರ್ ಭಾಂದಯ್ಲೆಂ. ಘರಾಂತ್ ಜೋನ್ ಆನಿ ಹಾಂವ್ ದೊಗ್‍ಚ್. ಹೆಲೆನ್ ಅಕ್ಕಾ ತವಳ್ ತವಳ್ ಯೇವ್ನ್ ಸುಧಾರ್ಸಿತಾಲಿ.

ಮೊಜೊ ಭಾವ್ ಜೋನ್ ಬ್ಯಾಪ್ಟಿಸ್ಟ್ ಖೆಳಾಂತ್ ಆನಿ ಧಯ್ರಾಂತ್ ಮುಕಾರ್. ಪುಣ್ ಹಾಂವ್ ಶಿಕ್ಪಾಂತ್ ಏಕ್ ಸೊಡ್ಲ್ಯಾರ್ ಹೆರ್ ಚಟುವಟಿಕಾಂನಿ ಪಾಟಿಂ. ಘರ್, ಇಸ್ಕೊಲ್, ದೊತೊರ್ನ್, ಮೀಸ್ - ಇತ್ಲೆಂಚ್ ಮೊಜೊ ಸಂಸಾರ್. ಗಾಂವ್ಚೆ ಭುರ್ಗೆ ಮ್ಹಾಕಾ ತಮಾಸೆ ಕರ್ತಾಲೆ, ಚಿಡಯ್ತಾಲೆ. ದೆಕುನ್ ಮೊಜೆಂ ಇಸ್ಕೊಲಾಂತ್ಲೆಂ ವಾ ಇಗರ್ಜೆಂತ್ಲೆಂ ಕಾಮ್ ಜಾಲ್ಲೆಂಚ್ ಖಂಯ್ಸರೀ ರಾವಾನಾಸ್ತಾಂ ಶೀದಾ ಘರಾ ವೆತಲೊಂ.

ಸುರ್ವಿಲೆಂ ಶಿಕಪ್:

ಶಂಕರಪುರ ಸೈಂಟ್ ಜೋನ್ಸ್ ಹೈಯರ್ ಪ್ರೈಮರಿ ಇಸ್ಕೊಲಾಂತ್ ಸಾತ್ವ್ಯಾ ಕ್ಲಾಸಿ ಪರ್ಯಾಂತ್ ಶಿಕ್ಲೊಂ. ಚವ್ಥ್ಯಾಂತ್ ಜೆ.ಎಂ. ರೊಡ್ರಿಗಸ್ ಆಮ್ಕಾಂ ಶಿಕ್ಷಕ್ ಜಾವ್ನಾಸ್‍ಲ್ಲೊ.

ಪಾಠ್ಯೇತರ್ ಚಟುವಟಿಕಾಂಕ್ ಮಸ್ತ್ ಗಮನ್ ದೀವ್ನ್ ವಿವಿಧ್ ಚಟುವಟಿಕೊ ಮಾಂಡುನ್ ಹಾಡ್ತಲ್ಯೊ. ಹ್ಯಾ ಚಟುವಟಿಕಾಂ ಪಯ್ಕಿಂ ಡಿಬೆಟ್ ಏಕ್. ಹಾಕಾ ಖಂಯ್ಚೋಯ್ ಏಕ್ ವಿಷಯ್ ವಿಂಚ್ತಲ್ಯೊ. ಥಾಕ್ಲ್ಯಾಕ್ -'ಹಂಚಿನ ಮನೆ ಮೇಲೋ , ಹುಲ್ಲಿನ ಮನೆ ಮೇಲೋ', 'ಪಟ್ಟಣ ವಾಸ ಮೇಲೋ, ಹಳ್ಳಿ ವಾಸ ಮೇಲೋ' ಇತ್ಯಾದಿ. ವಿಷಯ್ ಸಮರ್ಥನ್ ವಾ ವಿರೋಧ್ ಕರ್ನ್ ಉಲಂವ್ಕ್ ಆಸ್ತಲೆಂ. ಮ್ಹಾಕಾ ಉಲಂವ್ಕ್ ಆವ್ಕಾಸ್ ಲಾಭ್ತಾನಾ ಹಾಂವ್ ಸಾಂಗ್‌ಲ್ಲ್ಯಾ ಕರ್ಮಾಕ್ "ಬುಟ್ಟಿ ತೀರಿಸುವುದು" ಮಾತ್ರ್ ಕರ್ತಲೊಂ.

ಉಡುಪಿಚಾ ಆಟ್ ಮೊತಾಂ ಪಯ್ಕಿಂ ಸೋದೆ ಮತ 1943 ಇಸ್ವೆ ಥಾವ್ನ್ ಶಂಕರಪುರ ಲಾಗ್ಸಿಲ್ಯಾ ಇನ್ನಂಜೆಂತ್ ಶ್ರೀ ವಿಷ್ಣುಮೂರ್ತಿ ಹಯವದನ ಸ್ವಾಮಿ ಹೈಸ್ಕೂಲ್ ಚಲಯ್ತಾ. ಆಟ್ವ್ಯಾ ಕ್ಲಾಸಿಕ್ ಹಾಂವ್ ಥಂಯ್ ಭರ್ತಿ ಜಾಲೊಂ. (ಹಾಚಾ ಉಪ್ರಾಂತ್ ಮ್ಹಾಕಾ ಕ್ರಿಸ್ತಾಂವ್ ವಿದ್ಯಾ ಸಂಸ್ಥ್ಯಾಂನಿ ಶಿಕ್ಚೊ ಸುಯೋಗ್ ಲಾಭ್‌ಲ್ಲೊ ನಾ).

ಇನ್ನಂಜೆ ಇಸ್ಕೊಲ್ ಪಾಠಸವೆಂ ಪಾಠ್ಯೇತರ್ ಚಟುವಟಿಕಾಂಕ್ ಭಾರಿ ನಾಂವಾಡ್ದಿಕ್. ಖೆಳ್ - ಪಂದ್ಯಾಟ್, ಎನ್.ಸಿ.ಸಿ., ಸ್ಕೌಟ್, ನಾಟಕ್, ಯಕ್ಷಗಾನ ಆನಿ ಹೆರ್ ಜಾಯ್ತ್ಯೊ ಚಟುವಟಿಕೊ ಹಾಂಗಾಸರ್ ಚಲ್ತಲ್ಯೆ. ಸಮರ್ಪಿತ್ ಶಿಕ್ಷಕ್ ವೃಂದ್ ಆಸ್‌ಲ್ಲೆಂ. ಮೊತಾಚಾ ಸಸಾಯೆನ್ ದನ್ಪಾರಾಂ ಭಾರಿ ಉಣ್ಯಾ ದರಿರ್ ಜೆವಾಣ್ ಮೆಳ್ತಲೆಂ. ಹೈಸ್ಕೂಲಾಂತ್ ಪಾಠಾಂತ್ ಸೊಡ್ಲ್ಯಾರ್ ಹೆರ್ ಖಂಚ್ಯಾಯ್ ಸಂಗ್ತಿಂತ್ ಮೊಜೆಂ ಮೆತೆರ್ ಪಣ್ ನಾತ್‌ಲ್ಲೆಂ. ರೋಟರಿ ಸಂಸ್ಥ್ಯಾನ್ ಚಲಂವ್ಚ್ಯಾ ಇಂಟರ್ಯಾಕ್ಟ್ ಮ್ಹಳ್ಳ್ಯಾ ವಿದ್ಯಾರ್ಥಿ ಸಂಘಾಚೊ ಸಾಂದೊ ಜಾಲ್ಲೊಂ.

ಆವ್ಕಾಸ್ ಆಸ್‌ಲ್ಲೆ ತರೀ ಹಾಂವೆಂ ಖಂಯ್ಚೇಯ್ ಆವ್ಕಾಸ್ ವಾಪಾರ್‌ಲ್ಲೆ ನಾಂತ್. ಕಾರಣ್ - ಹಾಂವ್ ಲಜೆ-ಕಾಂಟ್ಯೆಬರಿ ಲಜಿಸ್ಟ್, ದಾಕ್ಷಿಣೆಚೊ ಮುದೊ, ಭಿತರ್ಲ್ಯಾ-ಭಿತರ್ ಎಕಾ ಥರಾಚಿ ಭಿರಾಂತ್-ಕಾವ್ಜಣ್. ಇಗರ್ಜೆಂತ್ ಮೀಸ್ ಆನಿ ದೊತೊರ್ನ್. ಹಾಚಾ ಭಾಯ್ರ್ -ಹೆರ್ ಚಟುವಟಿಕಾಂನಿ ಹಾಂವ್ ಭಾಗ್ ಘೆನಾತ್ಲೊಂ. ಮೊಜೆ ಕ್ಲಾಸ್‌ಮೇಟ್ಸ್ ಆಲ್ತಾರ್ - ಭುರ್ಗೆ ಜಾವ್ನ್ ಸೆವಾ ದಿತಾನಾ ಹಾಂವ್ ತಾಂಕಾಂ ಪಳೆವ್ನ್ ಸಂತೊಸ್ ಪಾವ್ತಲೊಂ.

ಆಮ್ಗೆರ್ 1969 ಇಸ್ವೆ ಥಾವ್ನ್ 'ರಾಕ್ಣೊ' ಯೆತಲೊ. ಹಾಂವ್ ತೊ ಸರಾಗ್ ವಾಚ್ತಲೊಂ. ಪಾಂಚ್ವ್ಯಾ ಕ್ಲಾಸಿಂತ್ ಆಸ್ತಾನಾ ಮ್ಹಳ್ಯಾರ್ 1971 ಇಸ್ವೆಂತ್ ಬೊಲ್ಯಾ ನಾಂವಾರ್ 'ರಾಕ್ಣೊ' ಪತ್ರಾಕ್ ಏಕ್ ಸವಾಲ್ ದಾಡ್‌ಲ್ಲೆಂ. ತೆಂ ಪ್ರಗಟ್ ಜಾಲ್ಲೆಂ. ಉಪ್ರಾಂತ್ ಥೊಡ್ಯಾ ತೆಂಪಾನ್ ಸಂಪಾದಕಾಕ್ ಪತ್ರ್ ದಾಡ್‌ಲ್ಲೆಂ. ತೆಂಯೀ ಪ್ರಗಟ್ ಜಾಲ್ಲೆಂ. 1973 - 1974ವ್ಯಾ ಇಸ್ವೆಂತ್ ಮೊಜಿಂ ಲ್ಹಾನ್-ಲ್ಹಾನ್ ಬರ್ಪಾಂ 'ರಾಕ್ಣೊ' ಪತ್ರಾರ್ ಫಾಯ್ಸ್ ಜಾಂವ್ಕ್ ಲಾಗ್‌ಲ್ಲಿಂ. ಥೊಡಿಂ ಬೊಲ್ಯಾ ನಾಂವಾರ್ ತರ್ ಥೊಡಿಂ ಮೊಜ್ಯಾಚ್ ನಾಂವಾರ್. ಪುಣ್ ಘರ್ಚ್ಯಾಂಕ್ ಆನಿ ಪರಿಸರಾಂತ್ಲ್ಯಾ ಥೊಡ್ಯಾಂಕ್ ಸೊಡ್ಲ್ಯಾರ್ ಗಾಂವಾರ್ ಹ್ಯಾ ವಿಷ್ಯಾಂತ್ ಕಳಿತ್ ನಾತ್‌ಲ್ಲೆಂ.

ಪಾಂಗ್ಳ್ಯಾ ಫಿರ್ಗಜೆಂತ್ ಕಥೊಲಿಕ್ ಯುವ ಸಂಚಾಲನಾಚೊ ಶಾಖೊ:

1974 ಅಗೊಸ್ತ್ 16 ತಾರಿಕೆರ್ ಪಾಂಗ್ಳ್ಯಾಂತ್ ಕಥೊಲಿಕ್ ಯುವ ಸಂಚಾಲನಾಚೊ ಶಾಖೊ ಉಗ್ತಾವಣ್ ಜಾಲೊ. (ತೆದಾಳಾ ಹಾಂವ್ ನೊವ್ವ್ಯಾ ಕ್ಲಾಸಿಂತ್ ಶಿಕ್ತಲೊಂ). ತ್ಯಾ ಆಯ್ತಾರಾ ಸಾಂಜೆಚಾ ಮಿಸಾವೆಳಿಂ ಚಲ್‌ಲ್ಲ್ಯಾ ಉಗ್ತಾವಣ್ ಕಾರ್ಯಾಕ್ ತೆದ್ನಾಂಚೊ ದಿಯೆಸೆಜಿಕ್ ದಿರೆಕ್ತೊರ್ ಬಾಪ್ ವಿಲ್ಯಮ್ ಗೊನ್ಸಾಲ್ವಿಸ್ ಆನಿ ಕೇಂದ್ರಿಕ್ ಸಮಿತೆಚೊ ಅಧ್ಯಕ್ಷ್ ಓಸ್ಟಿನ್ ಡಿಸೋಜಾ ಪ್ರಭು ಆಯಿಲ್ಲೆ. ತಾಣಿ ದೊಗಾಂಯ್ನಿ ಸೊಮಯ್ ಪೆಟಯ್‌ಲ್ಲಿ. ತೆ ಉಲಯಿಲ್ಲೆ. ಜಮ್ಯಾ ಮಧ್ಲೊ ಎಕ್ಲೊ ಜಾವ್ನ್ ಹಾಂವೆಂ ತಾಂಕಾಂ ಪಿಳಿ-ಪಿಳಿ ಕರ್ನ್ ಪಳಯಿಲ್ಲೆಂ. ಮೀಸ್ ಆನಿ ಕಾರ್ಯೆಂ ಜಾಲ್ಲೆಂಚ್ ಹಾಂವ್ ಘರಾಂ ಧಾಂವ್‌ಲ್ಲೊಂ. ತೆದಾಳಾ ಬಾಪ್ ವಿಕ್ಟರ್ ಸಲ್ಡಾನ್ಹಾ ಪಾಂಗ್ಳ್ಯಾಚೊ ವಿಗಾರ್.

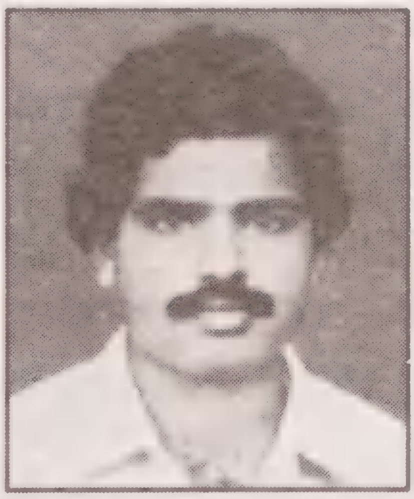

1975 ಜನವರಿ ಇತ್ಲ್ಯಾಕ್ ಪಾಂಗ್ಳ್ಯಾಚಾ ಕಥೊಲಿಕ್ ಯುವ ಸಂಚಾಲನಾಕ್ ಆಡ್-ಹೊಕ್ ಸಮಿತೆಚಾ ಜಾಗ್ಯಾರ್ ಪೂರ್ಣ್ ಪ್ರಮಾಣಾಚಾ ಸಮಿತೆಚಿ ವಿಂಚವ್ಣ್ ಚಲ್‌ಲ್ಲಿ. ಮೊಜೊ ಭಾವ್ ಜೋನ್ ಬ್ಯಾಪ್ಟಿಸ್ಟ್ ಆಳ್ವ ಅಧ್ಯಕ್ಷ್ ಜಾವ್ನ್ ವಿಂಚೊನ್ ಆಯ್ಲೊ. ಪಾಂಗ್ಳ್ಯಾ ಸಂಚಾಲನಾಚೆ ಪಯ್ಲ್ಯಾ ವರ್ಸಾಚೆ ಚಟುವಟಿಕೊ ತಾಚಾ ಮುಕೇಲ್ಪಣಾಖಾಲ್ ಚಲೊನ್ ಆಸ್‌ಲ್ಲ್ಯೊ. (ತೊ 1980 ಇಸ್ವೆಂತ್ ಬಾಹ್ರೆನಾಂತ್ ವಾವ್ರಾಕ್ ಲಾಗ್‌ಲ್ಲೊ. ಹೆಂ ಬರಂವ್ಚ್ಯಾ ವರ್ಸಾ ತೊ ಥಂಯ್ಸರ್ ವಾವ್ರುನ್ ಆಸಾ).

ಸಿವೈಎಮ್ಮಾಕ್ ಭರ್ತಿ ಜಾಲೊಂ:

ಸಿವೈಎಮ್ಮಾಚೆ ಚಟುವಟಿಕೊ, ಸಾಂದ್ಯಾಂಚೆಂ ಮೆತೆರ್ಪಣ್ ಹಾಂವ್ ಪಳೆವ್ನ್ ಆಸ್‌ಲ್ಲೊಂ. ಮೊಜಿ ಧಾವಿ ಜಾವ್ನ್ ಯೆತಾನಾ ವಿಗಾರ್ ಬಾಪ್ ಸಲ್ಡಾನ್ಹಾಕ್ ಹಾಂವ್ ಲಾಗ್ಸಿಲೊ ಜಾಲ್ಲೊಂ. 1976 ಇಸ್ವೆಂತ್ ಧಾವೆಚೆಂ ಫಲಿತಾಂಶ್ ಆಯಿಲ್ಲ್ಯಾ ಉಪ್ರಾಂತ್ಲ್ಯಾ ಎಕಾ ಆಯ್ತಾರಾ ಧಾವಿ ಜಾಲ್ಲ್ಯಾ ಸರ್ವಾಂನಿ ಸಿವೈಎಮ್ಮಾಕ್ ಭರ್ತಿ ಜಾಂವ್ಕ್ ವಿಗಾರಾನ್ ಆದೇಶ್ ದಿಲೊ.

ಹಾಂವೆಂ ಹೊ ಆದೇಶ್ ಪಾಳ್ಳೊ. ಹಾಂವ್ ಮುಕ್ಲ್ಯಾ ಆಯ್ತಾರಾ ಸಾಂಜೆರ್ ಇಗರ್ಜೆಂತ್ಲ್ಯಾ ಕಮ್ಯುನಿಟಿ ಹೊಲಾಂತ್ ಚಲ್ಚ್ಯಾ ಜಮಾತೆಕ್ ಗೆಲೊಂ. ತ್ಯಾ ದಿಸಾ, ತ್ಯಾ ಜಮಾತೆಂತ್ ಹಾಂವ್ ಫಕತ್ ಪ್ರೇಕ್ಷಕ್. ಪುಣ್ ಸುರ್ವಾತ್ ಜಾಲ್ಲಿ. ಜಶೆಂ ಸ್ಟಾರ್ಟ್ ಜಾಂವ್ಕ್ ಸಕಾನಾಸ್ಚ್ಯಾ ವಾಹನಾಕ್ "ಜರ್ಕ್" ದಿಲ್ಯಾರ್ ಸ್ಟಾರ್ಟ್ ಜಾತಾ - ತಶೆಂ ಮ್ಹಾಕಾ ಜರ್ಕ್ ಲಾಭ್‌ಲ್ಲೆಂ.....

ಪಾಂಗ್ಡ್ಯಾಚಾ ಕಥೊಲಿಕ್ ಯುವ ಸಂಚಾಲನಾಚಾ ಸುರ್ವಿಲ್ಯಾ ಥೊಡ್ಯಾ ಜಮಾತೆಂನಿ ಹಾಂವ್ ಫಕತ್ ಪ್ರೇಕ್ಷಕ್. 1977 ಇಸ್ವೆಚಾ ಮೇ ಮಹಿನ್ಯಾಂತ್ ಆಮ್ಚೊ ವಿಗಾರ್ ಬಾಪ್ ಲ್ಡಾನ್ಹಾಕ್ ಬಂಟ್ವಾಳಾಕ್ ವರ್ಗ್ ಜಾಲೊ. ತಾಕಾ ಜಮಾತೆರ್ ವಿದಾಯ್ ಮಾಗ್ಚೆಂ ಾರ್ಯೆಂ ಮೇ ಮಹಿನ್ಯಾಚಾ ಎಕಾ ಆಯ್ತಾರಾ ಜಮಾತೆರ್ ಮಾಂಡ್‌ಲ್ಲೆಂ. ಹಾಂವ್ ತಾಕಾ ಾಗ್ಸಿಲೊಂ ದೆಕುನ್ ಉಲಂವ್ಚ್ಯಾ ಸಾಂದ್ಯಾಂಚಾ ಪಟ್ಟೆರ್ ಹಾಂವ್‌ಯೀ ಆಸ್‌ಲ್ಲೊಂ.

ಬಹುಷಾ ಸಿವೈಎಂ ಜಮಾತೆರ್ ತೆಂಚ್ ಮೊಜೆಂ ಪಯ್ಲೆಂ ಭಾಷಣ್. ಎಕಾ ಹಫ್ತ್ಯಾಚಾ ಅವ್ದೆಂತ್ ಹಾಂವೆಂ ತೆಂ ಬೊರ್‍ಯಾ ಥರಾನ್ ತಯಾರ್ ಕೆಲ್ಲೆಂ. ತೆಂ ಕ್ಲಿಕ್ ಜಾಲ್ಲೆಂ ದಿಸ್ತಾ. ಹ್ಯಾ ಉಪ್ರಾಂತ್ ಮ್ಹಾಕಾ ಮಾಗ್ಣೆಂ ಶಿಕಂವ್ಚೆ ಅವ್ಕಾಸ್ ಲಾಭ್ಲೆ. ಸವ್ಕಾಸ್ ತರ್ಕಾವೆಳಿಂ ಹಾಂವೆಂಯೀ ಎಕ್ ಸವಾಲಾಂ ವಿಚಾರುಂಕ್ ಧಯ್ರ್ ಘೆತ್‌ಲ್ಲೆಂ.

ಉಡ್ಪಾಂತ್ ಶಿಕಪ್:

1976 ಇಸ್ವೆಂತ್ ಜೂನ್ ಮಹಿನ್ಯಾಂತ್ ಉಡ್ಪಿಚಾ ಪೂರ್ಣಪ್ರಜ್ಞ ಕೊಲೆಜಿಂತ್ ಪಿಯುಸಿ ಿಕ್ಪಾಕ್ ಹಾಂವ್ ಭರ್ತಿ ಜಾಲೊಂ. ಮುಕಾರ್ ಇಂಜಿನಿಯರಿಂಗ್ ಕರ್ಚಿ ಆಲೋಚನ್ ಆಸ್‌ಲ್ಲಿ. ್ಯಾ ಖಾತಿರ್ ವಿಜ್ಞಾನ್ ವಿಭಾಗ್ ಘೆತ್‌ಲ್ಲೊ. ಮೊಜೊ ಭಾವ್ ತ್ಯಾಚ್ ಕೊಲೆಜಿಂತ್ ತ್ಯಾ ವರ್ಸಾ ಆಪ್ಲೆಂ ಬಿ.ಎ. ಅಂತಿಮ್ ವರ್ಸಾಚೆಂ ಶಿಕಪ್ ಕರ್ತಲೊ. ಆಮ್ಗೆರ್ ಘರಾ ವಡಿಲಾಂ ಾತ್‌ಲ್ಲ್ಯಾನ್ ಆಮಿ ದೊಗೀ ಉಡ್ಪಿ ಕೊಡ್ತಿ ಲಾಗ್ಸಿಲ್ಯಾ ಎಕಾ ಭಾಡ್ಯಾಚಾ ಕುಡಾಂತ್ ಾವ್ತಲ್ಯಾಂವ್. ದನ್ಪಾರಾಂಚೆಂ ಹೊಟೆಲಾಂತ್ ಜೆಂವ್ಚೆಂ ತರ್ ಹೆರಾ ವೆಳಾರ್ ರಾಂದ್ಚೆಂ.

ಸಾತ್ವೆ ಪರ್ಯಾಂತ್ ಹಾಂವ್ ಇಸ್ಕೊಲಾಂತ್ ಪಯ್ಲೊಂ. ಧಾವೆಚಾ ಪಬ್ಲಿಕ್ ಪರೀಕ್ಷೆಂತ್ 2% ಅಂಕ್ ಜೊಡ್‌ಲೊಂಲ್ಲ ಹಾಂವ್ ಇಸ್ಕೊಲಾಕ್ ಚವ್ತೊಂ (ಧಾರಾಳ್ ಮಾರ್ಕ್ಸ್ ಾಭಾನಾತ್ಲೊ ಕಾಳ್ ತೊ). ಪುಣ್ ಪಿಯುಸಿ-ಂತ್ ಮತ್ ಶಿಕ್ಪಾಚೆರ್ ರಾವ್ಲಿನಾ. ಫಿಲ್ಮಾಂ ಪಳೆಂವ್ಚಿ ಸವಯ್ ಜಾಲ್ಲಿ. ಹಾಂವ್ ಪಿಯುಸಿ ದುಸ್ರ್ಯಾ ವರ್ಸಾಕ್ ವೆತಾನಾ ಭಾವಾಚೆಂ ಶಿಕಾಪ್ ಮುಗ್ದಾಲ್ಲೆಂ. ಕುಡಾಂತ್ ಹಾಂವ್ ಎಕ್ಸುರೊ ಜಾಲ್ಲೊಂ. ರಾತಿಚೆಂ ಫಿಲ್ಮಾಂ ಪಳೆಂವ್ಕ್ ವೆತಲೊಂ.

ಆಶೆಂ ಜಾಲ್ಲ್ಯಾನ್ ಪಿಯುಸಿ-ಂತ್ ಮೊಜೆಂ ಫಲಿತಾಂಶ್ ಬೊರೆಂ ಆಯ್ಲೆಂನಾ. ಇಂಜಿನಿಯರಿಂಗ್ ಡಿಗ್ರಿ ಶಿಕ್ಪಾಕ್ ಮಣಿಪಾಲ್ ಎಂಐಟಿ ಥಾವ್ನ್ ಅಪ್ಲಿಕೇಶನ್ ಫೊರ್ಮ್ ಹಾಡ್‌ಲ್ಲೆಂ ತರೀ ತೆಂ ಉಪ್ಯೋಗಾಕ್ ಪಡ್ಲೆಂನಾ. 1978 ಜುಲೈಂತ್ ಹಾಂವ್ ಕೆಮಿಕಲ್ ಇಂಜಿನಿಯರಿಂಗ್ ಡಿಪ್ಲೊಮಾ ಕರ್ಚ್ಯಾಕ್ ಮಂಗ್ಳುರ್ ಕದ್ರಿ ಗುಡ್ಯಾರ್ ಆಸ್ಚ್ಯಾ ಕರ್ನಾಟಕ ಪೊಲಿಟೆಕ್ನಿಕಾಕ್ ಭರ್ತಿ ಜಾಲೊಂ. ಧಾವೆಂತ್ ವಿಜ್ಞಾನ್ ಆನಿ ಮೆಥೆಮೆಟಿಕ್ಸಾಂತ್ ಬೊರೆ ಮಾರ್ಕ್ಸ್ ಆಸ್‌ಲ್ಲ್ಯಾನ್ ಪಯ್ಲ್ಯಾ ಹಂತಾರ್‌ಚ್ ಮ್ಹಾಕಾ ಬಸ್ಕಾ ಲಾಬ್ಲಿ. ತೀನ್ ವರ್ಸಾಂಚೊ ಕೋರ್ಸ್ ಅಕೇರ್ ಜಾತಾನಾ ಮ್ಹಾಕಾ ಚವ್ತೆಂ ರ್‍ಯಾಂಕ್ ಲಾಭ್‌ಲ್ಲೆಂ.

ಓಸ್ಕರಣ್ಣಾಚೊ ಶಿಸ್ ಜಾವ್ನ್:

ಉಡ್ಪಿಂತ್ ಶಿಕ್ತಾನಾ 1977 ಇಸ್ವೆ ಇತ್ಲ್ಯಾಕ್ ಮ್ಹಾಕಾ ಓಸ್ಕರ್ ಫೆರ್ನಾಂಡಿಸಾಚಿ ವ್ಹಳಕ್ ಜಾಲಿ. (ತೊ ಮೊಜ್ಯಾವರ್ನಿಂ 18 ವರ್ಸಾಂ ವ್ಹಡ್) ಉಡ್ಪಿಚೊ ನಾಂವಾಡ್ದಿಕ್ ಸಮಾಜ್ ಸೆವಕ್ ತೊ. ಜಾತ್-ಭೇದ್ ನಾಸ್ತಾನಾ ಸೆವಾ ದಿತಲೊ. ಮಣಿಪಾಲ್ಚ್ಯಾ ನಾಂವಾಡ್ದಿಕ್ ಟಿ.ಎ.ಪೈ-ಕ್ ಕುಮ್ಕೆ ಹಾತ್ ದೀವ್ನ್ ಆಸ್‌ಲ್ಲೊ.

'ಎಲ್ಲೈಸಿಂತ್ ಥೊಡಿಂ ವರ್ಸಾಂ ವಾವುರ್ಲ್ಯಾ ಉಪ್ರಾಂತ್ ಓಸ್ಕರ್ ಸಾಗ್ವಳಿ ಕರುಂಕ್ ಲಾಗ್‌ಲ್ಲೊ. ಆಪ್ಲ್ಯಾ ಘರ್ಚೆ ಗಾದೆ ಮಾತ್ರ್ ನ್ಹೂಂ ಆಸ್ತಾಂ ಲಾಗ್ಶಿಲ್ಯಾ ಅಂಬಲ್ಪಾಡಿಂತ್ಲ್ಯಾ ಹೆರಾಂಚೆ ಗಾದೆ ಗೇಣಿಕ್ ಘೆವ್ನ್ ಖುದ್ ಕೊಸ್ತಾಲೊ ಆನಿ ಸಾಗ್ವಳಿ ಕರ್ತಾಲೊ. ತೊ ಉಡುಪಿ ನಗರ್ ಸಭಾ ಸಾಂದೊ ಜಾವ್ನಾಸ್‌ಲ್ಲೊ' - ಆಶೆಂ ಹಾಂವೆಂ ತಾಚೆ ವಿಷ್ಯಾಂತ್ ಆಯ್ಕಾಲ್ಲೆಂ.

1977 ಥಾವ್ನ್ ಉಡುಪಿ-ಬ್ರಹ್ಮಗಿರಿಂತ್ಲ್ಯಾ ಓಸ್ಕರಾಚಾ ಘರಾ ಹಾಂವ್ ವೆತಲೊಂ. ಥಂಯ್ ಜಾಯ್ತೊ ಲೋಕ್ ತಾಚಾ ಥಾವ್ನ್ ಕಾಮ್ ಕರವ್ನ್ ಘೆಂವ್ಕ್, ಕುಮಕ್ ಜೊಡುಂಕ್ ಯೆತಲೊ. ಐಟಿಐ ಆನಿ ಹೆರ್ ಕೋರ್ಸಾಂಚ್ಯೊ ಬಸ್ಕಾ ಜೋಡ್ನ್ ಘೆಂವ್ಚ್ಯಾಕ್ ಮಜತ್ ವಿಚಾರ್ನ್ ಆಟ್ವಿ ವಾ ಧಾವಿ ಪಾಸ್ ವಾ ಫೈಲ್ ಜಾಲ್ಲೆ ವಿದ್ಯಾರ್ಥಿ ಯೆತಲೆ. ತಸಲ್ಯಾಂಕ್ ಓಸ್ಕರ್ ಖುದ್ ಮೆಥೆಮೆಟಿಕ್ಸ್ ಕ್ಲಾಸಿ ಕರ್ತಾಲೊ. ಕುಮಕ್ ವಿಚಾರ್ನ್ ಆಯಿಲ್ಲ್ಯಾ ಹೆರಾಂಕ್ ತಾಣೆ ಗಮನ್ ದೀಜಾಯ್ ಪಡ್ತಾನಾ ಹ್ಯಾ ವಿದ್ಯಾರ್ಥಿಂಕ್ ಗಮನ್ ದಿಂವ್ಚಿ ಸರ್ತಿ ಮೊಜಿ ಜಾಲ್ಲಿಯೀ ಆಸಾ.

ಸತ್ತರಾವ್ಯಾ ದಶಕಾಂತ್ ಓಸ್ಕರ್ ಉಡ್ಪಿ ಫಿರ್ಗಜೆಚೊ ಉಪಾಧ್ಯಕ್ಷ್, ಉಡ್ಪಿಚಾ ಡೊನ್ ಬೊಸ್ಕೊ ಕ್ಲಬ್ಬಾಚೊ ಕಾರ್ಯಾಳ್ ಸಾಂದೊ ಆನಿ ಹುದ್ದೆದಾರ್ ಜಾವ್ನಾಸ್‌ಲ್ಲೊ - ಆಶೆಂ ಹಾಂವೆಂ ಆಯ್ಕಾಲ್ಲೆಂ. 1979 ಇಸ್ವೆಂತ್ ಕಥೊಲಿಕ್ ಸಭಾ ಆರಂಭ್ ಕರ್ಚ್ಯಾಕ್ ಫ್ರಾನ್ಸಿಸ್ ದಾಂತಿ, ವಾಲ್ಟರ್ ಡಿಸೋಜಾ, ಥೋಮಸ್ ಕ್ವಾಡ್ರಸ್, ಬಾಪ್ ಸ್ಟೆನ್ಲಿ ಪಿರೇರಾ, ರಿಚಾರ್ಡ್ ರೆಬೆಲ್ಲೊ, ಆಲ್ಬನ್ ರೊಡ್ರಿಗಸ್, ಒಸ್ವಿನ್ ಡಿಸೋಜಾ ಪ್ರಭು ಆನಿ ಹೆರಾಂಸವೆಂ ತೊ ಜಾಯ್ತೆಂ ವಾವುರ್ಲಾ. ಕಥೊಲಿಕ್ ಸಭೆಚೊ ಪಯ್ಲೊ ಅಧ್ಯಕ್ಷ್ ಜಾವ್ನ್ ತಾಕಾ ಚುನಾಯಿತ್ ಕೆಲ್ಲೊ. ಉಡ್ಪಿ ಬ್ಲೊಕ್ ಕೊಂಗ್ರೆಸ್, ದ.ಕ. ಜಿಲ್ಲಾ ಯುವ ಕೊಂಗ್ರೆಸ್ ಸಮಿತೆಂನಿ ಅಧ್ಯಕ್ಷ್ ಜಾವ್ನ್ ಓಸ್ಕರಾನ್ ವಾವುರ್ಚೊ ಕಾಳ್ ತೊ. ಹಾಂವ್ ರಜೆಚೊ ಸಂದರ್ಭ್ ಪಳೆವ್ನ್ ತಾಂಗೆರ್ ವೆತಲೊಂ.

ಓಸ್ಕರ್ ಸಕಾಳಿಂ ವೆಗಿಂಚ್ ವಿವಿಧ್ ವಾವ್ರಾನ್ ಘರಾ ಭಾಯ್ರ್ ಸರ್ತಾಲೊ. ಹಾಂವ್ ತ್ಯಾ ಆದಿಂಚ್ ತಾಂಗೆರ್ ಪಾವ್ತಾಲೊಂ. ಥೊಡೆ ಪಾವ್ಟಿಂ ತಾಂಚಾ ಘರಾ ಲಾಗ್ಸಾರ್ ಅಂಬಲಪಾಡಿ ಜಂಕ್ಷನಾರ್ ಆಸ್‌ಲ್ಲ್ಯಾ ಲ್ಹಾನ್ ಎಕಾ ಹೊಟೆಲಾಕ್ ಚಾ ಪಿಯೆಂವ್ಚ್ಯಾಕ್ ಆಪವ್ನ್ ವರ್ತಾಲೊ.

ಒಸ್ಕರಾಕ್ ಏಕ್ ಟೆಂಪೊ ಆಸ್‌ಲ್ಲೊ. ತಾಚೆರ್ ಕೊಂಗ್ರೆಸ್ ಪಾಡ್ತಿಚಾ ಜಮಾತೆಂಕ್ ಮುಂಡ್ಕೂರ್, ಹಳೆಯಂಗಡಿ ಆನಿ ಹೆರೆಗಡೆ ತಾಣೆ ಆಪವ್ನ್ ವೆಲ್ಲೆಂ ಆಸಾ. ಕಥೊಲಿಕ್ ಸಭೆಚಾ ವಾವ್ರಾನ್ ಫಿರ್ಗಜಾಂಕ್ ಆನಿ ಹೆರೆಗಡೆ ವೆತಾನಾ ಫ್ರಾನ್ಸಿಸ್ ದಾಂತಿಚೆಂ ಅಂಬಾಸಡರ್ ಕಾರ್ ಚಡಾವತ್ ಒಸ್ಕರ್ ಡ್ರೈವ್ ಕರ್ತಾಲೊ.

1980 ಇಸ್ವೆಂತ್ ಒಸ್ಕರ್ ಲೋಕ್ ಸಭಾ ಸಾಂದೊ ಜಾಲೊ. ತ್ಯಾ ವರ್ಸಾ ಆಮಿ ಪೊಲಿಟೆಕ್ನಿಕಾಚೆ ಸುಮಾರ್ 20 ಜಣ್ ವಿದ್ಯಾರ್ಥಿ ಅಖಿಲ್ ಭಾರತ್ ಟೂರಾಕ್ ಗೆಲ್ಲ್ಯಾಂವ್. ಡೆಲ್ಲಿ ಪಾವ್‌ಲ್ಲ್ಯಾ ಆಮ್ಕಾಂ ಒಸ್ಕರಾನ್ ತಾಚಾ ಘರಾ ಜೆವಾಣ್ ವಾಡ್ಲೆಂ. ಜನಾರ್ಧನ ಪೂಜಾರಿಲಾಗಿಂ ಆಪವ್ನ್ ವೆಲೆಂ. ಲೋಕಸಭೆಂತ್ ಅಧಿವೇಶನಾಕ್ ಪ್ರೇಕ್ಷಕ್ ಜಾಂವ್ಚೊ ಆವ್ಕಾಸ್ ಕರ್ನ್ ದಿಲೊ.

ಮೊಜೆಂ ಕೆಮಿಕಲ್ ಇಂಜಿನಿಯರಿಂಗ್ ಡಿಪ್ಲೊಮಾ ಶಿಕಪ್ ಜಾಲ್ಯಾ ಉಪ್ರಾಂತ್ ಪಣಂಬೂರಾಂತ್ಲ್ಯಾ ಎಂಸಿಎಫ್ ಸಂಸ್ಥ್ಯಾಂತ್ ವಾವ್ರ್ ಜೊಡುಂಕ್ ಒಸ್ಕರಾನ್ ಕುಮಕ್ ಕೆಲಿ. ಪಾಂಗ್ಳ್ಯಾಚಾ ಕಟ್ಟೆಕೆರೆಂತ್ ಜಿಲ್ಲಾ ಮಟ್ಟಾಚೆ ಉಪ್ಯೆಂವ್ಚೆ ಸ್ಪರ್ಧೆ ಚಲವ್ನ್ ವರೊಂಕ್ ಆಮ್ಕಾಂ ಥೊಡಿಂ ವರ್ಸಾಂ ತಾಣೆ ಸ್ಪೋನ್ಸರ್ಸ್ ಜೊಡುನ್ ದಿಲ್ಲೆ. ಸಿವೈಎಮ್ಮಾಚಾ ವಾವ್ರಾಂತ್ ಪ್ರೇರಣ್ ಜಾಂವ್ಕ್ ಪಾವ್‌ಲ್ಲ್ಯಾ ಅಪ್ರತಿಮ್ ಸಮಾಜ್ ಸೇವಕ್ ಒಸ್ಕರ್ ಫೆರ್ನಾಂಡಿಸಾನ್ ಮ್ಹಾಕಾ ಜಾಯ್ತೆ ಉಪ್ಕಾರ್ ಕೆಲ್ಯಾತ್. ಹ್ಯಾವಿಶಿಂ ಹ್ಯಾ ಪುಸ್ತಕಾಂತ್ ಫುಡೆಂ ವಿವರಣ್ ಆಸಾ. ಒಸ್ಕರಣ್ಣಾ ಥಂಯ್ ಮೊಜೆಂ ಉಪ್ಕಾರಿ ಮನ್ ಸದಾಂಚ್ ಉರ್ತೆಲೆಂ.

ಕೊಡ್ಯಾಳಾಂತ್ ವಿದ್ಯಾರ್ಥಿ ಜಿವಿತ್ ಆನಿ ಸಿವೈಎಂ ಸಂಪರ್ಕ್:

ಕೊಡ್ಯಾಳಾಂತ್ ಪೊಲಿಟೆಕ್ನಿಕಾಂತ್ ಶಿಕ್ತಾನಾ ಪಯ್ಲ್ಯಾ ವರ್ಸಾ ನಂತೂರಾಂತ್ಲ್ಯಾ ಪಿ. ಜೆ. ಗೊನ್ಸಾಲ್ವಿಸಾಗೆರ್ ಬೋರ್ಡರ್ ರಾವ್ತಲೊಂ. ತೆದ್ನಾಂ ಪೆರ್ಮನೂರ್‌ಚೊ ವಿಗಾರ್ ಬಾಪ್ ಹೆರಾಲ್ಡ್ ಸಿ. ಡಿಸೋಜಾನ್ ಹ್ಯಾ ಬಾಬ್ತಿನ್ ಮಜತ್ ಕೆಲ್ಲಿ. ಪೊಲಿಟೆಕ್ನಿಕಾಕ್ ಹೊಸ್ಟೆಲಾಂ ಆಸ್‌ಲ್ಲಿಂ. ಮ್ಹಾಕಾ ಥಂಯ್ಸರ್ ಆವ್ಕಾಸ್ ಮೆಳ್ಳೊ. ಪುಣ್ ಹೊಸ್ಟೆಲಾಂತ್ ರ‍್ಯಾಗಿಂಗ್ ಆಸಾ ಮ್ಹಳ್ಳಿ ಭಿರಾಂತ್ ಮ್ಹಾಕಾ ಧೊಸ್ತಾಲಿ. ಹ್ಯಾ ಕಾರಣಾಕ್ ಲಾಗೊನ್ ಹೊಸ್ಟೆಲಾಂತ್ ರಾಂವ್ಚೆಂ ಮನ್ ಕರುಂಕ್ ನಾತ್‌ಲ್ಲೆಂ.

ತ್ಯಾ ವೆಳಾರ್ ಬಾಪ್ ವಿಲ್ಯಮ್ ಗೊಸಾಲ್ ಪದ್ವಾ ಹೈಸ್ಕೂಲಾಚೊ ಮುಕೆಲ್ ಮೆಸ್ತ್ರಿ ಸಿವೈಎಂ ದಿಯೆಸೆಜಿಕ್ ಕೇಂದ್ರಿಕ್ ಸಮಿತೆಚೊ ದಿರೆಕ್ತೊರ್ ಜಾವ್ನ್ ಆಪ್ಲಿ ಚಡ್ತಿಕ್ ಸೆವಾ ದೀವ್ನ್ ಆಸ್‌ಲ್ಲೊ. ಹಾಂವ್ ಪಾಂಗ್ಳ್ಯಾ ಶಾಖ್ಯಾಚೊ ಸಾಂದೊ. ತಶೆಂ ಆಸ್ತಾಂ ತಾಕಾ ಭೆಟ್ಯಾಂ ಮ್ಹಣ್ ಭಗ್ತಲೆಂ. ಪುಣ್ ಕಸಲ್ಯಾ ಉದ್ದೇಶಾನ್ ಭೆಟ್ಚೆಂ - ಹ್ಯಾ ಸಂದಿಗ್ದಾಂತ್ ಆಸ್‌ಲ್ಲೊಂ.

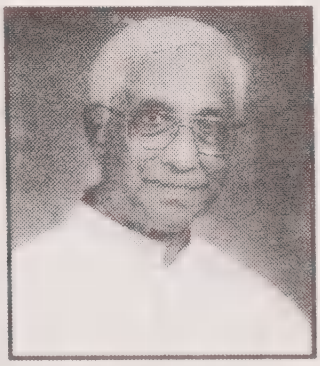

ಅಕ್ರೇಕ್ ಏಕ್ ದೀಸ್ ಪಾಂಗ್ಳ್ಯಾ ಶಾಖ್ಯೆಚಾ ವಾರ್ಷಿಕೋತ್ಸವಾಕ್ ಆಪವ್ಣೆಂ ದಿಂವ್ಚ್ಯಾ ಉದ್ದೇಶಾನ್ ಬಾಪ್ ವಿಲ್ಯಮ್ ಗೊಸಾಲಾಕ್ ಭೆಟ್ಲೊಂಚ್. ತಾಚೆಂ ಸವ್ಕಾಸ್ ಪುಣ್ ಮಯ್ಪಾಸಿ ಉಲೊಣೆ ಮೊಜೆರ್ ಪ್ರಭಾವ್ ಗಾಲುಂಕ್ ಸಕ್ಲೆಂ. ತ್ಯಾ ವೆಳಾರ್ ಸಿವೈಎಂ ಕೇಂದ್ರಿಕ್ ಸಮಿತಿ ಜಮಾತ್ಯೊ ಪದ್ವಾ ಹೈಸ್ಕೂಲಾಂತ್ ಜಮ್ತಾಲ್ಯೊ.

ತ್ಯಾ ವರ್ಸಾಂನಿ ಓಸ್ಟಿನ್ ಡಿಸೋಜಾ ಪ್ರಭು ಸಿವೈಎಂ ಕೇಂದ್ರಿಕ್ ಸಮಿತೆಚೊ ಅಧ್ಯಕ್ಷ್ ಜಾವ್ನಾಸ್ಲ್ಲೊ. ತಾಚೆಂ ಘರ್ ನಂತೂರ್ ಜಂಕ್ಷನಾ ಥಾವ್ನ್ ಪದ್ವಾ ಹೈಸ್ಕೂಲಾ ಕುಶಿನ್ ಯೆತಾನಾ ಉಜ್ವ್ಯಾಕ್ ಮೆಳ್ಚ್ಯಾ "ಕಲಾಸಂಪತ್ ಲೇನ್" ಮ್ಹಳ್ಳ್ಯಾ ಪಯ್ಲ್ಯಾ ಆಡ್ ರಸ್ತ್ಯಾರ್ ಆಸ್ಲ್ಲೆಂ. ಓಸ್ಟಿನಾಕ್ ಹಾಂವ್ ಹೆಣೆ ತೆಣೆ ವೆತಾನಾ ಜಾಯ್ತ್ಯಾ ಪಾವ್ಟಿಂ ದೆಕ್ತಲೊಂ. ತೆದಾಳಾ ತಾಚಾಲಾಗಿಂ ಯೆಜ್ಡಿ ಬಾಯ್ಕ್ ಆಸ್ಲ್ಲೆಂ. ತಾಚಾಲಾಗಿಂ ಉಲಯ್ಜಾಯ್ ಮ್ಹಣ್ ಭಗ್ತಾಲೆಂ. ತರೀ ಸಂದರ್ಬ್ ಲಾಬ್ಲ್ಲೊ ನಾ. ಏಕ್ ದೀಸ್ ಪಾಂಗ್ಳ್ಯಾಂತ್ ಖೆಳ್ಚ್ಯಾಕ್ ನಾಟಕಾಚೊ ಬೂಕ್ ವಿಚಾರ್ನ್ ತಾಂಗೆರ್ ಯೀ ಪಾವ್ಲೊಂ. ಓಸ್ಟಿನ್ ಘರಾ ಮುಕ್ಲ್ಯಾನ್ ಆನ್ಯೇಕಾ ಬಾಂದ್ಪಾಂತ್ ಆಸ್ಚ್ಯಾ ಆಫಿಸಾಂತ್ ವಾವ್ರಾ ಮಗ್ನ್ ಜಾವ್ನಾಸ್ಲ್ಲೊ. ಇಲ್ಲ್ಯಾ ದರ್ವಡ್ಯಾನ್ ಆಸ್ಲ್ಯಾರೀ ಮೊಜ್ಯಾಗಡೆ ಬೊರ್ಯಾನ್ ಉಲಯ್ಲೊ.

ಆಶೆಂ-ತಶೆಂ ಮ್ಹಣ್ತಾನಾ, ಮೊಜ್ಯಾ ಪೊಲಿಟೆಕ್ನಿಕ್ ಶಿಕ್ಪಾಚೆಂ ಪಯ್ಲೆಂ ವರಸ್ ಸಂಪ್ಲ್ಲೆಂ. ದುಸ್ರ್ಯಾ ವರ್ಸಾ ಹಾಂವ್ ಹೊಸ್ಟೆಲಾಕ್ ಭರ್ತಿ ಜಾಲ್ಲೊಂ. ಹರ್ಯೆಕಾ ಸನ್ವಾರಾ ದನ್ಪರಾಂ ಪಾಂಗ್ಳ್ಯಾ ವೆತಲೊಂ. ಸಾಂಜೆರ್ ಇಗರ್ಜೆಲಾಗಿಂ ಪಾವ್ತಲೊಂ. ಸನ್ವಾರಾ ಆನಿ ಆಯ್ತಾರಾ ಇಗರ್ಜೆ ತೆಣೆಂಚ್ ಆಸ್ತಲೊಂ. ಆಯ್ತಾರಾ ಸಾಂಜೆಚಾ ಮಿಸಾ ಉಪ್ರಾಂತ್, ಪಾಂಚ್ ವೊರಾಂಚೆರ್ ಚಲ್ಚ್ಯಾ ಆಮ್ಚ್ಯಾ ಶಾಖ್ಯೆಚಾ ಜಮಾತೆಂತ್ ಚುಕಾನಾಸ್ತಾನಾ ಹಾಜರ್ ಜಾವ್ನ್ ವಿವಿಧ್ ಸಂಗ್ತಿಂನಿ ಮೆತೆರ್ ಜಾತಲೊಂ. ಶಾಖ್ಯೆಂತ್ ಇಲ್ಲೊ - ಇಲ್ಲೊ 'ಪೊಪ್ಯುಲರ್' ಜಾತೆಚ್ ಯೆತಲೊಂ.

ಸಿವೈಎಂ ಕೇಂದ್ರಿಕ್ ಸಮಿತೆಕ್ ವಿಂಚವ್ಣ್:

ಸಿವೈಎಂ ಕೇಂದ್ರಿಕ್ ಸಮಿತಿಚಿ 1978-79ವ್ಯಾ ವರ್ಸಾಚಿ ಜೆರಾಲ್ ಜಮಾತ್ 1979 ಜುಲೈ 7 ತಾರಿಕೆರ್ ಮಂಗ್ಳುರ್ ಮಿಲಾರ್ ಹೈಸ್ಕೂಲಾಂತ್ ಆಸಾ ಕೆಲ್ಲಿ. ತೆದ್ನಾಂ ಬಾಪ್ ಜೋನ್ ಎ. ಬಾರ್ಬೊಜಾ ಸಿವೈಎಂ ದಿರೆಕ್ತೊರ್ ಜಾವ್ನಾಸ್ಲ್ಲೊ. ವಾರ್ಷಿಕ್ ವರ್ದಿ, ಲೇಖ್-ಪಾಕ್ ಆನಿ ಮುಕ್ಲ್ಯಾ ವರ್ಸಾಕ್ ಹುದ್ದೆದಾರಾಂಕ್ ಚುನಾವ್ - ಹೆ ತ್ಯಾ ದಿಸಾಚೆ ಮುಕೆಲ್ ವಿಷಯ್. ಜಮಾತ್ ಆರಂಭ್ ಜಾಲ್ಲಿ. ಸುರ್ವಿಲ್ಯಾ ಸಂಗ್ತಿಂ ಸವೆಂ ವಾರ್ಷಿಕ್ ವರ್ದಿ ಆನಿ ಲೇಖ್-ಪಾಕ್ ಜಾವ್ನ್ ಚುನಾವಾಚೆಂ ಕಾರ್ಯೆಂ ಆರಂಭ್ ಜಾಲ್ಲೆಂ.

ಅಧ್ಯಕ್ಷ್, ಉಪಾಧ್ಯಕ್ಷಾಂ (ಚಲೊ ಆನಿ ಚಲಿ), ಕಾರ್ಯದರ್ಶಿ, ಸಹಕಾರ್ಯದರ್ಶಿ, ಖಜಾನ್ದಾರ್, ಲೇಕ್-ತಪಾಸ್ಣಾರ್ ಹ್ಯಾ ಹುದ್ದ್ಯಾಂಕ್ ಚುನಾವ್ ಜಾಲ್ಯಾ ಉಪ್ರಾಂತ್ ವಿಂಚವ್ಣೆಕ್ ಆಕ್ರೇಚೊ ಹುದ್ದೊ 'ಯುವಕ್' ಸಂಪಾದಕಾಚೊ ಜಾವ್ನಾಸ್‌ಲ್ಲೊ. ಹರ್ಯೆಕಾ ಹುದ್ದ್ಯಾಕ್ ಕೊಣೆ ಎಕ್ಲ್ಯಾನ್ ನಾಂವ್ ಸೂಚಿತ್ ಕರ್ಚೆಂ, ಆನ್ಯೆಕ್ಲ್ಯಾನ್ ಅನುಮೋದನ್ ಕರ್ಚೆಂ. ತ್ಯಾ ವ್ಯಕ್ತಿನ್ ಜಾಯ್ತ್ ಮ್ಹಳೆಂ ತರ್ ಆನಿ ತ್ಯಾ ಹುದ್ದ್ಯಾಕ್ ಹೆರ್ ಕೊಣೀ ಅಭ್ಯರ್ಥಿ ನಾಂತ್ ತರ್ ತೊ ವಿಂಚೊನ್ ಯೆತಲೊ. ಎಕ್ಲ್ಯಾವರ್ನಿಂ ಚಡಿತ್ ಆಸ್ತಿತ್ ತರ್ ಚುನಾವ್ ಚಲ್ತಲೊ. ಆಶೆಂ ಚುನಾವ್ ಚಲ್ಚೆ ಸಂದರ್ಭ್ ಅಪ್ರೂಪ್ ಉದೆತಲೆ.

ತ್ಯಾ ವರ್ಸಾಂನಿ ದಿಯೆಸೆಜಿಂತ್ ಸುಮಾರ್ 130 ಫಿರ್ಗಜ್ಯೊ ಆಸ್‌ಲ್ಯೊ. ತಾಂಚಾಪಯ್ಕಿಂ ಸುಮಾರ್ 50 ಫಿರ್ಗಜಾಂನಿ ಸಿವೈಎಂ ಶಾಖೆ ಆಸ್‌ಲ್ಲೆ. ತ್ಯಾಪಯ್ಕಿಂ ಪಂಚ್ವೀಸ್ ಶಾಖೆ ವಾರ್ಷಿಕ್ ಜೆರಾಲ್ ಜಮಾತೆಕ್ ಹಾಜರ್ ಜಾತಿತ್ ತರ್ ತೆಂಚ್ ವ್ಹಡ್.

ಹಾಕಾ ಕಾರಣಾಂಯೀ ಆಸ್‌ಲ್ಲಿಂ. ಜಮಾತ್ಯೊ ಚಡಾವತ್ ಕೊಡ್ಯಾಳಾಂತ್ ಜಮ್ತಲೆ. ಕೊಡ್ಯಾಳಾಕ್ ಬಸ್ಸಾಂಚಿ ಸವ್ಲತಾಯ್ ಉಣಿ ಆಸ್‌ಲ್ಲಿ. ಜಮಾತ್ ಧಾ ವೊರಾಂಕ್ ತರ್ ಬಸ್ಸಾಂಚೆರ್ ಹೊಂದ್ವೊನ್ ಪಯ್ಶಿಲ್ಯಾಂನಿ ಸಕಾಳಿಂ ಸ-ಸಾಡೆ ಸ ವೊರಾರ್ ಘರ್ ಸೊಡ್ಚಿ ಪರಿಸ್ಥಿತಿ ಆಸ್‌ಲ್ಲಿ. ತ್ಯಾ ಶಿವಾಯ್ ಯುವಜಣಾಂಕ್ ಆವಯ್-ಬಾಪಯ್ ಥಾವ್ನ್ "ಪೊಕೆಟ್ ಮನಿ" ಸವ್ಲತಾಯ್ ನಾತ್‌ಲ್ಲಿ. ಥೊಡ್ಯಾ ಶಾಖ್ಯಾಂ ಥಾವ್ನ್ ತಾಂಚಾ ಸಾಂದ್ಯಾಂಕ್ ಬಸ್ಸಾಚಾ ಟಿಕೆಟಿಚೊ ಐವಜ್ ಮೆಳ್ತಲೊ.

ಅಸಲ್ಯಾ ಪರಿಸ್ಥಿತೆಂತ್ ಮಂಗ್ಳುರ್ ಶೆರಾ ಭಿತರ್ಲೆ ಶಾಖೆ ಸಿವೈಎಂ ಚಟುವಟಿಕಾಂನಿ ಚಡಿತ್ ಮೆತೆರ್ ಜಾತಲೆ. ಚಡಾವತ್ ಇಜಯ್, ಮಿಲಾರ್, ಬೆಂದುರ್, ದೆರೆಬೈಲ್, ಕೊರ್ಡೆಲ್ ಆನಿ ಶೆರಾಂತ್ಲ್ಯಾ ಹೆರ್ ಶಾಖ್ಯಾಂಚಾ ಸಾಂದ್ಯಾಂಕ್ ಹುದ್ದೆ ಫೆಂವ್ಕ್ ಸಾಧ್ಯ್ ಜಾತಲೆಂ. ಹಳ್ಳೆಂತ್ಲ್ಯಾ ಶಾಖ್ಯಾಂಚಾ ಸಾಂದ್ಯಾಂಕ್ ಹುದ್ದೆ ಮೆಳ್ಳ್ಯಾರೀ ತೆ ನಿಭಾವಣ್ ಕರುಂಕ್ ಸಾಧ್ಯ್ ನಾತ್‌ಲ್ಲೆಂ.

1961 ಇಸ್ವೆಂತ್ ಮೊನ್ಸಿಂ. ಅಲೆಂಗ್ಸಾಂಡರ್ ಸೊಜ್ ದಿರೆಕ್ತೊರ್ ಜಾವ್ನಾಸ್ತಾ ವೆಳಾರ್ ಸಿವೈಎಮ್ಮಾನ್ 'ಭಾವಾಡ್ತಿ ಯುವಕ್' ಪತ್ರ್ ಜುಡಿತ್ ಮಸ್ಕರೇನ್ಹಸಾಚಾ ಸಂಪಾದಕ್‌ಪಣಾಖಾಲ್ ಆರಂಭ್ ಕೆಲ್ಲೆಂ. ತೆಂ ಸಾಧಾರಣ್ 1970ವ್ಯಾ ದಶಕಾಚಾ ಸುರ್ವಿಲ್ಯಾ ವರ್ಸಾಂನಿ ಮಹಿನ್ಯಾಳೆಂ ರೂಪ್ ಹೊಗ್ಡಾಂವ್ಕ್ ಪಾವ್‌ಲ್ಲೆಂ. ಉಪ್ರಾಂತ್ ವಾರ್ಷಿಕ್ ಸಹಮಿಲನ್, ಯೂಥ್-ರ್‍ಯಾಲಿ, ವಾರ್ಷಿಕ್ ಜೆರಾಲ್ ಜಮಾತ್ - ಅಸಲ್ಯಾ ಸಂದರ್ಭಾಂನಿ 4 ಥಾವ್ನ್ 12 ಪಾನಾಂಚೆಂ ಜಾವ್ನ್ ಪ್ರಕಾಶಿತ್ ಜಾತಲೆಂ. ಹ್ಯಾ 'ಯುವಕ್' ಪತ್ರಾ ಖಾತಿರ್ ವರ್ಸಾವಾರ್ ಎಕಾ ಸಂಪಾದಕಾಕ್ ವಿಂಚ್ತಲೆ.

1979-80ವ್ಯಾ ವರ್ಸಾಕ್ ಸಂಪಾದಕ್ ಹುದ್ದ್ಯಾಕ್ ಚುನಾವ್ ಸನ್ನಿಹಿತ್ ಜಾಲ್ಲೊ. ಚುನಾವ್ ಅಧಿಕಾರಿ ಜಾವ್ನಾಸ್‌ಲ್ಲ್ಯಾ ದಿರೆಕ್ತೊರ್ ಬಾಪ್ ಜೋನ್ ಬಾರ್ಬೊಜಾನ್ ಯುವಕ್ ಸಂಪಾದಕ್ ಹುದ್ದ್ಯಾಕ್ ವಿಂಚವ್ಣಿ ಕರ್ಚ್ಯಾಕ್ ಉಲೊ ದಿಲೊ.

"ಒಸ್ಟಿನ್ ಡಿಸೋಜಾ ಪ್ರಭು" - ಎಕಾ ಸಾಂದ್ಯಾನ್ ಸೂಚಿತ್ ಕೆಲೆಂ. ತ್ಯಾಚ್ ಘರಾ ಆನ್ಯೆಕ್ಲ್ಯಾನ್ ಅನುಮೋದನ್‌ಯೀ ಕೆಲೆಂ. ತ್ಯಾ ಸಾಂದ್ಯಾಂನಿ ಕೆಲ್ಲಿ ವಿಂಚವ್ಣ್ ಆನಿ ಅನುಮೋದನ್ ಶೆಂಬರ್ ಪ್ರತಿಶತ್ ಸಾರ್ಕಿ ಜಾವ್ನಾಸ್‌ಲ್ಲೆಂ. ಕಾರಣಾಂ ಆಶಿಂ ಆಸಾತ್ - ಒಸ್ಟಿನ್ ತೆದಾಳಾ ಭಿತರ್ ಪಾಂಚ್ ವರ್ಸಾಂ ಸಿವೈಎಂ ಕೇಂದ್ರಿಕ್ ಸಮಿತೆಚೊ ಅಧ್ಯಕ್ಷ್ ಜಾವ್ನ್ ವಾವುರ್‌ಲ್ಲೊ ಅನುಭವಿ ಯುವ ವಾವ್ರಾಡಿ. ಲೇಖಕ್ ಆನಿ ಉಂಚ್ಲೊ ನಟ್. ಥೊಡ್ಯಾಚ್ ವರ್ಸಾಂ ಪಯ್ಲೆಂ 'ಮಿತ್ರ್', 'ಝೆಲೊ' ಆನಿ 'ಕಾಣಿಕ್' - ಹಿಂ ತೆವ್ಳಿಂ ಪತ್ರಾಂ ಎಕಾಚ್ ವೆಳಾರ್ ಚಲಯಿಲ್ಲೊ ಕಾರ್ಭಾರಿ. ಶಿವಾಯ್ ಶ್ಡೆರಾಂತ್ಲೊ ಪ್ರತಿಭಾವಂತ್ ಯುವಜಣ್.

"ಕಿತೆಂ ಜಾಯ್ತ್‌ಗೀ?" ದಿರೆಕ್ತೊರಾನ್ ಒಸ್ಟಿನಾಕ್ ವಿಚಾರುಂಕ್ ತೋಂಡ್ ಉಘಡುಂಕೀ ಆನಿ ಸಾಂದ್ಯಾಂ ಮಧ್ಲ್ಯಾ ಎಕ್ಲ್ಯಾ ಥಾವ್ನ್ "ಹೆರಾಲ್ಡ್ ಆಳ್ವ" ಮ್ಹಣೊಂಕೀ ಸಮಾ ಜಾಲೆಂ. ದಿರೆಕ್ತೊರ್ ಥೊಡೊ ರಾವ್ಲೊ. "ಹಾಕಾ ಕೋಣೀ ಅನುಮೋದನ್ ಕರ್ತಾ ?" ಆನ್ಯೇಕಾ ಸಾಂದ್ಯಾನ್ - ಅಪುಣ್ ಕರ್ತಾಂ ಮ್ಹಳೆಂ. (ಮುಲ್ಕಿ ಶಾಖ್ಯಾಚಾ ಸಾಂದ್ಯಾಂನಿ ಹೆಂ ಸೂಚನ್ ಆನಿ ಅನುಮೋದನ್ ಕೆಲ್ಲೆಂ).

ಮತದಾನಾಚಿ ಗಜಾಲ್ ಹಿ. ಫುಡೆಂ ಕಿತೆಂ? ಫುಡೆಂ ಕಿತೆಂಯೀ ಘಡ್ಚ್ಯಾ ಪಯ್ಲೆಂ ಒಸ್ಟಿನ್ ಉಭೊ ಜಾಲ್ಲೊ. "ಮ್ಹಾಕಾ ನಾಕಾ - ತಾಕಾ ದಿವ್ಯಾಂ."

ತ್ಯಾಚ್ ಘರಾ ದಿರೆಕ್ತೊರಾನ್ ಮ್ಹಾಕಾ ವಿಚಾರ್ಲೆಂ - "ಕಿತೆಂ ಜಾಯ್ತ್‌ಗೀ ?" ಹಾಂವೆಂ "ಜಾಯ್ತ್" ಮ್ಹಳೆಂ.

ವೊಗಾಳ್ ವಾಚ್ಪ್ಯಾ, ಹಿ ಏಕ್ ಘುಂವ್ಡಿ. ತ್ಯಾ ದಿಸಾ ಒಸ್ಟಿನಾನ್ ವ್ಹಡ್ ಮನ್ ಕರ್ನ್ "ಮ್ಹಾಕಾ ನಾಕಾ - ತಾಕಾ ದಿವ್ಯಾಂ" ಮ್ಹಣೊಂಕ್ ನಾತ್‌ಲ್ಲೆಂ ತರ್‌ಯೀ ಸಿವೈಎಮಾಚಿ ಚರಿತ್ರಾ ಫುಡೆಂ ವೆತಿ. 2006-07ವ್ಯಾ ವರ್ಸಾಂತ್ ವಜ್ರೋತ್ಸವ್ ಆಚರಣ್ ಜಾತೊ. ಪುಣ್ ಎಕಾ ಹಳ್ಳೆಂತ್ ಜಲ್ಮೊನ್ ವಾಡ್‌ಲ್ಲಿ 'ಹೆರಾಲ್ಡ್ ರೆಜಿನಾಲ್ಡ್ ಆಳ್ವ' ಮ್ಹಳ್ಳಿ ವ್ಯಕ್ತಿ 'ಹೆರಾಲ್ಡ್ ಆರ್. ಆಳ್ವ' ಮ್ಹಳ್ಳ್ಯಾ ವಳ್ಕೆನ್ ಸಿವೈಎಮ್ಮಾಚಾ ಚರಿತ್ರೆಂತ್ ಉಂಚಾಯೆಚೆಂ ಸ್ಥಾನ್ ಜೊಡುಂಕ್ ಪಾವ್ತಿನಾ. ಹೆಂ ಪುಸ್ತಕ್ ಉಜ್ವಾಡಾಕ್ ಯೆತೆಂನಾ ತೆಂ ಹಾಂವ್ ದಾಂಬುನ್ ಸಾಂಗ್ತಾಂ.

ಓಸ್ಟಿನ್ ಮೊಜೊ ಸಿವೈಎಂ ಗುರು:

ತೆಂ ಫಕತ್ ಏಕ್ ಸೆಕುಂಡ್. ಫಕತ್ ಚಾರ್ ಸಬ್ದ್ - "ಮ್ಹಾಕಾ ನಾಕಾ - ತಾಕಾ ದಿವ್ಯಾಂ". ಮ್ಹಾಕಾ ತ್ಯಾ ಘಡಿಯೆ ಓಸ್ಟಿನಾನ್ ಆವ್ಕಾಸ್ ದೀಂವ್ಕ್ ನಾತ್‌ಲ್ಲೊ ತರ್ ಮುಕ್ಲ್ಯಾ ವರ್ಸಾ ತಸಲೊ ಆವ್ಕಾಸ್ ಮ್ಹಾಕಾ ಮೆಳ್ತೊ ಮ್ಹಣ್ ಸಾಂಗೊಂಕ್ ಸಕಾನಾ. ಹ್ಯಾ ಏಕಾ ಮೆಟಾಕ್ ಚಡ್‌ಲ್ಲ್ಯಾನ್ ಆನಿ ಮೊಜೆಂ ಕಾಮ್ ಬೊರ್‍ಯಾನ್ ಕೆಲ್ಲ್ಯಾನ್ ಮುಕ್ಲ್ಯಾ ವರ್ಸಾ ಜೆರಾಲ್ ಕಾರ್ಯದರ್ಶಿ, ಉಪ್ರಾಂತ್ಲಿಂ ಪಾಟಾಪಾಟ್ ತೀನ್ ವರ್ಸಾಂ ಅಧ್ಯಕ್ಷ್ ಜಾಲೊಂ. ಯುವಕ್ ಸಂಪಾದಕಾಚೆಂ ಸುರ್ವಿಲೆಂ ಆನಿ ಅಧ್ಯಕ್ಷ್‌ಪಣಾಚೆಂ ಅಕ್ರೇಚೆಂ ವರ್ಸ್ ಹಿಂ ದೋನ್ ಸೊಡ್ಲ್ಯಾರ್ ಉರ್‌ಲ್ಲ್ಯಾ ವರ್ಸಾಂನಿ ಮ್ಹಾಕಾ ಬಳಾಧಿಕ್ ಸ್ಪರ್ಧೊ ಆಸ್‌ಲ್ಲೊ. ಹರ್ಯೆಕಾ ಪಾವ್ಟಿಂ ಭಾರಿ ಬಹುಮತಾನ್ ಜಿಕೊನ್ ಆಯಿಲ್ಲೊಂ.

ಓಸ್ಟಿನ್ ಪಾಟಾಪಾಟ್ ಪಾಂಚ್ ವರ್ಸಾಂ ಅಧ್ಯಕ್ಷ್ ಜಾವ್ನಾಸ್‌ಲ್ಲೊ. ಏಕಾ ವರ್ಸಾ ಗೌರವ್ ಅಧ್ಯಕ್ಷ್ ಜಾಲ್ಲೊ. ಬಹುಷಾ ತಾಚಾ ಉಪ್ರಾಂತ್ ತೀನ್ ವರ್ಸಾಂ ಅಧ್ಯಕ್ಷ್ ಜಾಲ್ಲೊ ಮೊಜೊಚ್ ದಾಖ್ಲೊ. 1984 ಇಸ್ವೆ ಥಾವ್ನ್ 2006ವ್ಯಾ ಇಸ್ವೆ ಪರ್ಯಾಂತ್ - ಸುಮಾರ್ ಬಾವೀಸ್ ವರ್ಸಾಂನಿ - ಏಕ್ಲೊ ಪುಣಿ ದುಸ್ರ್ಯಾ ಆವ್ದೆಕ್ ಅಧ್ಯಕ್ಷ್ ಜಾಲ್ಲೊ ನಾ.

ಆಜೂನ್ ಹಾಂವ್ ಓಸ್ಟಿನಾಕ್ ಋಣಿ ಆಸಾ. ತಾಕಾ ಮೊಜೊ "ಸಿವೈಎಮ್ ಗುರು" ಆಶೆಂ ಹಾಂವೆಂ ಮಾಂದ್ಲಾಂ. ಉತ್ರಾಲ್ಲ್ಯಾ ವರ್ಸಾಂನಿ ಮೊಜ್ಯಾ ಕಷ್ಟಾ - ಸುಖಾಂತ್ ತಾಚಿ ಭುಜ್ವಣ್ ಆನಿ ದಾದೊಸ್ಕಾಯ್ ಮ್ಹಾಕಾ ಲಾಬ್ಲ್ಯಾ.

ದಾದೊಶಿ ಮನಾಚೆ ದಿರೆಕ್ತೊರ್:

1981ವೆಂ ವರಸ್ ತೆಂ. ಮಹಿನೊ ಜುಲೈ. ಹಾಂವ್ ಪಯ್ಲ್ಯಾ ಪಾವ್ಟಿಂ ಅಧ್ಯಕ್ಷ್ ಜಾವ್ನ್ ವಿಂಚೊನ್ ಆಯಿಲ್ಲೊಂ. ತೆದ್ನಾಂ ಮ್ಹಾಕಾ ಭಾವೀಸ್ ವರ್ಸಾಂಚಿ ಪ್ರಾಯ್. ಅನ್ಬೊಗ್ ಉಣೊ. ಖರ್ಚಾಕ್ ಜಾಯ್ ತಿತ್ಲೊ ದುಡು ನಾ. ಹೆಣೆ-ತೆಣೆ ವಚೊಂಕ್ ದ್ವಿ-ಚಕ್ರ್ ವಾಹನ್ ಸಯ್ತ್ ನಾ. ಶಿವಾಯ್ ಹಾಂವ್ ಹಳ್ಳೆ ಥಾವ್ನ್ ಮಂಗ್ಳುರ್ ಶ್ಹೆರಾಕ್ ಆಯಿಲ್ಲೊಂ. ಶ್ಹೆರಾಂತ್ಲ್ಯಾ ರಿತಿ - ರಿವಾಜಿಂ ವಿಶಿಂ ಮ್ಹಾಕಾ ಕಳಿತ್ ನಾತ್‌ಲ್ಲೆಂ.

ಆಶೆಂ ತೆದಾಳಾ "ನಾ" ಮ್ಹಳ್ಳೆ ಸಂಗ್ತಿಚ್ ಚಡ್. ಹ್ಯಾ ಮಧೆಂ "ಆಸಾ" ಮ್ಹಳ್ಳಿ ಸಂಗತ್ ಕಾಂಯ್ ಧಾರಾಳ್ ಆಸ್ಲ್ಯಾರ್ ತಿ "ಹುರುಪ್ ಆನಿ ಹುಮೆದ್". ಧರ್‌ಲ್ಲೆಂ ಕಾಮ್ ಪೊಂತಾಕ್ ಪಾವಯ್ಜಾಯ್ ಮ್ಹಳ್ಳಿ ಅಭಿಲಾಷಾ.

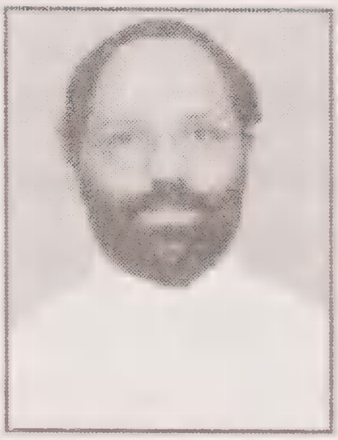

ತೆದ್ನಾಂ ದಿರೆಕ್ತೊರ್ ಬಾಪ್ ಜೋನ್ ಬಾರ್ಬೋಜಾ ಇಜಯ್ ಫಿರ್ಗಜೆಂತ್ ರಾವೊನ್ ಸಿವೈಎಮ್ಮಾಸವೆಂ ಆಪ್ಲಿ ಸೇವಾ ಇಜಯ್ ಫಿರ್ಗಜೆಕ್ ದೀವ್ನ್ ಆಸ್‌ಲ್ಲೊ. ಆಮ್ಚ್ಯಾ ಕಾರ್ಯಕಾರಿ ಜಮಾತ್ಯೊ ಇಜಯ್ ಫಿರ್ಗಜ್ ಘರಾಂತ್ ವಾ ಮಿಲಾರ್ ಇಸ್ಕೊಲಾ ಸಾಲಾಂತ್ ಜಮ್ತಲ್ಯೊ. ಮ್ಹಾಕಾ ಸಭಾರ್ ಪಾವ್ಟಿಂ ದಿರೆಕ್ತೊರಾಕ್ ಭೆಟೊಂಕ್ ಇಜಯ್ ಇಗರ್ಜೆಕ್ ವಚೊಂಕ್ ಪಡ್ತಲೆಂ.

ಹರ್ಯೆಕ್ ಪಾವ್ಟಿಂ ಥಂಯ್ ಗೆಲ್ಲ್ಯಾ ವೆಳಾರ್ ಬಾಪ್ ಬಾರ್ಬೋಜಾಚೊ ಉಬೆಂಚೊ ಸ್ವಾಗತ್ ಲಾಭ್ತಲೊ. "ಯಾ ಇಲ್ಲಿಶಿ ಚಾ ಪಿಯೆಯಾಂ" ಬಾಪ್ ಬಾರ್ಬೋಜಾ ಮ್ಹಾಕಾ ಜೆವ್ಣಾ ಸಾಲಾಕ್ ಆಪವ್ನ್ ವರ್ತಲೊ. ಹುನೊನಿ ಚಾಯೆಸವೆಂ ಬಿಸ್ಕಿಟಾಂ ಯಾ ಹೆರ್ ಖಾಣ್ ಮೆಳ್ತಲೆಂ. ಅಸಲೊ ಸತ್ಕಾರ್ ಸಿವೈಎಮ್ಮಾಚಾ ಹರ್ಯೆಕಾ ಹಂತಾಂನಿ ಮ್ಹಾಕಾ ಮೆಳ್‌ಲ್ಲೊ ಆಸಾ.

ಶಿರ್ವಾಂ ವಾರಾಡೊ ಯುವಜಣ್ ಸಂಯೋಜನ್ ಸಮಿತೆಚೊ ಅಧ್ಯಕ್ಷ್ ಜಾವ್ನಾಸ್ತಾಂ ಬಾಪ್ ಅಲೋಸಿಯಸ್ ರುಜಾರಿಯೊ ಶಿರ್ವಾಂಚೊ ವಿಗಾರ್ ಆನಿ ವಾರಾಡ್ಯಾಚೊ ವಿಗಾರ್ ವಾರ್. ಭಾರಿ ಏಕ್ ಖ್ಯಾತಿವಂತ್ ಯಾಜಕ್. ಜಾಯ್ತ್ಯಾ ಆಡ್ಕಳಿಂ ಮಧೆಂ ಶಿರ್ವಾಂಚಿ ಸೈಂಟ್ ಮೇರಿ ಕೊಲೆಜ್ ತಾಚಾ ಮುಕೇಲ್ಪಣಾರ್ ಆರಂಭ್ ಜಾಲ್ಲಿ.

ಜಮಾತ್ಯೊ ಶಿರ್ವಾಂತ್ ತೆದಾಳಾ ತೆದಾಳಾ ಜಮ್ತಲ್ಯೊ. ಸಕಾಳಿಂ ಧಾ, ಸಾಡೆ-ಧಾ ವೊರಾಂಕ್ ಆರಂಭ್ ಜಾಲ್ಲ್ಯೊ ಜಮಾತ್ಯೊ ಬಾರಾ ವೊರಾಂ ಉಪ್ರಾಂತ್ ಕೆದಾಳಾ ಅಕೇರ್ ಜಾಲ್ಯಾರೀ ಸಮಿತಿಚಾ ಸಗ್ಳ್ಯಾ ಸಾಂದ್ಯಾಂಕ್ ಜೆವಾಣ್ ಆಸ್ತಲೆಂ. ಬಾಪ್ ರುಜಾರಿಯೊ ಆಪ್ಲ್ಯಾಚ್ ಘರಾ ಹೆಂ ಜೆವಣ್ ತಯಾರ್ ಕರಯ್ತಾಲೊ. ಆಶೆಂ ತಯಾರ್ ಕರುಂಕ್ ಸಂದ್ರಾಪ್ ನಾ ತರ್ ಹೊಟೆಲಾ ಥಾವ್ನ್ ಹಾಡಯ್ತಾಲೊ. ಕೊಣೆಂಯೀ ಭುಕೆಲ್ಲ್ಯಾ ಪೊಟಾನ್ ಪಾಟಿಂ ವಚೊಂಕ್ ನಜೊ ಮ್ಹಳ್ಳೊ ಹುಸ್ಕೊ ತಾಚೊ ಜಾವ್ನಾಸ್‌ಲ್ಲೊ.

ಶಿರ್ವಾಂ ವಾರಾಡೊ ಯುವಜಣ್ ಸಂಯೋಜನ್ ಸಮಿತೆಕ್ ಕಟ್ಪಾಡಿ ಹೋಲಿ ಕ್ರೋಸ್ ವಿದ್ಯಾರ್ಥಿ ಘರ್ಚೊ ಸುಪೀರಿಯರ್ ಬಾಪ್ ಮಾವ್ರಿಸ್ ಡಿಸೋಜಾ ದಿರೆಕ್ತೊರ್ ಜಾವ್ನಾಸ್‌ಲ್ಲೊ. ಸಮಿತೆಚಾ ವಾವ್ರಾನ್ ವಾ ತಾಕಾ ಭೆಟೊಂಕ್ ಗೆಲ್ಲ್ಯಾ ವೆಳಾರ್ ಚಾ-ಕಾಫಿ ವಾ ಜೆವಾಣ್ ನಾಸ್ತಾಂ ಪಾಟಿಂ ವಚೊಂಕ್ ತೊ ಸೊಡಿನಾತ್ಲೊ.

ಬಾಪ್ ಗಾಬ್ರಿಯೆಲ್ ಬಿ. ಡಿಸೋಜಾ ಪಾಂಗ್ಳ್ಯಾಚೊ ವಿಗಾರ್ ಆನಿ ಸಿವೈಎಂ ದಿರೆಕ್ತೊರ್ ಜಾವ್ನಾಸ್ತಾ ವೆಳಾರ್ ಹಾಂವ್ ಪಾಂಗ್ಳ್ಯಾ ಶಾಖ್ಯಾಂತ್ ಕಾರ್ಯಾಳ್ ಜಾವ್ನಾಸ್‌ಲ್ಲೊಂ. ಹ್ಯಾ ವರ್ಸಾಂನಿ ಖಂಯ್ಚ್ಯಾಯ್ ವಾವ್ರಾನ್ ತಾಚಾಲಾಗಿಂ ಗೆಲ್ಲ್ಯಾ ವೆಳಾರ್ ತಾಚೊ ಪಯ್ಲೊ ಆದೇಶ್ - "ವಚ್, ಏಕ್ ಸೋಡಾ ಪಿಯೆ".

ಪಯ್ಸ್ ಥಾವ್ನ್ ಆಯಿಲ್ಲ್ಯಾಂಕ್ ದೀಂವ್ಕ್ ಮ್ಹಣ್ ಬಾಪ್ ಗಾಬ್ರಿಯೆಲ್ ಸೋಫ್ಟ್ -ಡ್ರಿಂಕ್ಸ್ ಆನಿ ಸೋಡಾ ಹಾಡವ್ನ್ ದವರ್ತಾಲೊ. ಹಾಂವ್ ಫಿರ್ಗಜ್‌ಗಾರ್ ತರೀ ಹಾಂವೆಂ ಸೋಫ್ಟ್-ಡ್ರಿಂಕ್ ವಾ ಸೋಡಾ ಪಿಯೆಲ್ಯಾ ಉಪ್ರಾಂತ್‌ಚ್ ಮೊಜೆಲಾಗಿಂ ತಾಚೆಂ ಉಲೊಣೆಂ.

1985 ಥಾವ್ನ್ ಬಾಪ್ ವಿನ್ಸೆಂಟ್ ಮೊಂತೇರೊ ದಿಯೆಸೆಜಿಚಾ ಸಿವೈಎಮ್ಮಾಚೊ ದಿರೆಕ್ತೊರ್ ಜಾವ್ನ್ ವಾವ್ರುಂಕ್ ಲಾಗ್ಲೊ. ಹಾಚಾ ವೆಳಾರ್ ಹಾಂವ್ "ಆಮ್ಚೊ ಯುವಕ್" ಸಂಪಾದಕ್ ಜಾವ್ನ್ ಕೇಂದ್ರಿಕ್ ಸಮಿತೆಂತ್ ಆಸ್‌ಲ್ಲೊಂ. ಫ್ರಾನ್ಸಾಚಾ ತೈಝೆಕ್ ವಚೊಂಕ್ ಮ್ಹಾಕಾ ಬಾಪ್ ಮೊಂತೆರೊನ್ ಆಧಾರ್ ದಿಲೊ.

1988 ಜೂನ್ 2 ತಾರಿಕೆರ್ ಬಾಪ್ ಜೋಸೆಫ್ ಪೀಟರ್ ತಾವ್ರೊ ಪಾಂಗ್ಳ್ಯಾಚೊ ವಿಗಾರ್ ಜಾವ್ನ್ ಆಯ್ಲೊ. ಪಾಂಗ್ಳ್ಯಾಕ್ ಯೆಂವ್ಚ್ಯಾ ಪಯ್ಲೆಂ ಮುಕ್ಕಾಂತ್ ಆನಿ ಉಡ್ಪಿಂತ್ ತಾಣೆ ಜಾಯ್ತೊ ಸಮಾಜಿಕ್ ವಾವ್ರ್ ಕೆಲ್ಲೊ. ಪಾಂಗ್ಳ್ಯಾಂತ್ ತಾಣೆ ವಿಶೇಷ್ ವಾವ್ರ್ ದಿಲಾ. ಅಮಾಲ್ಯಾಂನಿ ಅಮಾಲ್ ಸಾಂಡಿಶೆಂ ಕೆಲ್ಲೊ ಆನಿ ಹೆರ್ ವಾವ್ರ್ ಭೋವ್ ಹೊಗ್ಳಿಕೆಚೊ ಮ್ಹಣ್ಯೆತ್.

ಪಾಂಗ್ಳ್ಯಾ ಸಿವೈಎಂ ಶಾಖ್ಯಾಚೊ ದಿರೆಕ್ತೊರ್ ಜಾಲ್ಲ್ಯಾ ಬಾಪ್ ತಾವ್ರೊಖಾಲ್ ಸಿವೈಎಂ ಸಂಘಟನಾಂತ್ ಚಡ್ ಕಾಳ್ ವಾವುರ್ಚೊ ಆವ್ಕಾಸ್ ಮ್ಹಾಕಾ ಲಾಭ್ಲೊನಾ. 1989 ದಸೆಂಬ್ರಾಂತ್ 30 ವರ್ಸಾಂ ಪ್ರಾಯ್ ಭರ್‌ಲ್ಲ್ಯಾನ್ ಹಾಂವೆಂ ಸಿವೈಎಂ ಥಾವ್ನ್ ಭಾಯ್ರ್ ಯೇಜಾಯ್ ಪಡ್ಲೆಂ. ಪುಣ್ ಫಿರ್ಗಜೆ ಮಂಡಳೆಚೊ ಕಾರ್ಯದರ್ಶಿ ಆನಿ ಉಪಾಧ್ಯಕ್ಷ್ ಜಾವ್ನ್ ತಾಚಾಸವೆಂ ವಾವುರ್ಚೊ ಆವ್ಕಾಸ್ ಮ್ಹಾಕಾ ಲಾಭ್ಲೊ. 1988 ಸಪ್ತೆಂಬರ್ 8 ತಾರಿಕೆರ್ ಹಾಂವ್ ಸಿವೈಎಮ್ಮಾಂತ್ ಆಸ್ತಾನಾ ಬಾಪ್ ತಾವ್ರೊಚಾ ಕುಮ್ಕೆನ್ "ಪಾಂಗ್ಳ್ಯಾಚೊ ಪ್ರಕಾಸ್" ಪತ್ರ್ ಆರಂಭ್ ಕೆಲೆಂ ಆನಿ 6 ವರ್ಸಾಂ ತಾಚೊ ಸಂಪಾದಕ್ ಜಾವ್ನಾಸ್ಲೊಂ.

ಪಾಂಗ್ಯಾಳಚೆಂ ಸಿವೈಎಂ

1976 ಇಸ್ವೆಂತ್ ಪಿಯುಸಿ ಪಯ್ಲ್ಯಾ ವರ್ಸಾಂತ್ ಹಾಂವ್ ಪಾಂಗ್ಯಾಳ ಸಿವೈಎಮ್ಮಾಕ್ ಭರ್ತಿ ಜಾಲ್ಲೊಂ. ತ್ಯಾ ವೆಳಾರ್ ಶ್ರಮದಾನ್, ವರ್ಸಾಕ್ ಏಕ್ ಟಿಕೆಟಿಚೊ ನಾಟಕ್, ವಾರ್ಷಿಕೋತ್ಸವ್ ಆನಿ ತ್ಯಾ ಲಗ್ತಿಂ ಏಕ್ ಪುಂಕ್ಶ್ಯಾಕ್ ಕೊಂಕ್ಣಿ ನಾಟಕ್, ಏಕ್ ಪಿಕ್ನಿಕ್ ಆಶೆಂ ಥೊಡಿಂ ಕಾರ್ಯಕ್ರಮಾಂ ಚಲ್ತಾಲಿಂ. ಟಿಕೆಟಿಚಾ ನಾಟಕಾಕ್ ಖರ್ಚ್ ಭರಾನ್ ಆಸ್ತಲೊ ದೆಕುನ್ ಉರವ್ಣಿ ತಿತ್ಲಿ ಜಾಯ್ನಾತ್ಲಿ. ಶಾಖ್ಯಾಚಾ ಥೊಡ್ಯಾ ಸಾಂದ್ಯಾಂಚೆಂ ವರ್ತನ್ ಮುಕೇಲ್ಪಣಾಕ್ ಪೂರಕ್ ಜಾವ್ನ್ ನಾತ್‌ಲ್ಲೆಂ. ಶಾಖ್ಯಾಂತ್ ಚಲಿಯಾಂಚೊ ಸಂಖೊ ಉಣೊ ಆಸ್‌ಲ್ಲೊ.

ಹೆರ್ ಥೊಡ್ಯಾ ಸಾಂದ್ಯಾಂಚೊ ಸಹಕಾರ್ ಘೆವ್ನ್ ಪಾಂಗ್ಯಾಳ ಶಾಖ್ಯಾಂತ್ ನವೆಸಾಂವಾಂ ಹಾಡುಂಕ್ ಸಾಧನ್ ಕೆಲೆಂ. ದೀಸ್ ವೆತಾಂ ವೆತಾಂ ಆಮ್ಚ್ಯಾ ಸಾಧನಾಕ್ ಫಳ್ ಮೆಳೊಂಕ್ ಲಾಗ್ಲೊ. ಜಮಾತ್ಯೊ ಶಾಂತತೆನ್ ಚಲೊಂಕ್ ಲಾಗ್ಲ್ಯೊ. ಜಮಾತೆರ್ ಚಡಿತ್ ಸಾಂದ್ಯಾಂಕ್ ಅವ್ಕಾಸ್ ದೀಂವ್ಕ್ ಸುರು ಕೆಲೆಂ. ಅಧ್ಯಕ್ಷಾನ್ ಸಭಾ ಚಲಂವ್ಚಿ, ನಮಿಯಾರ್ಲೆಲ್ಯಾ ಎಕ್ಲ್ಯಾನ್ ಮಾಗ್ಣೆಂ ಆನಿ ಆನ್ಯೆಕ್ಲ್ಯಾನ್ ವಾಂಚೆಲಾಚೆಂ ವಾಚಾಪ್ ವಾಚುನ್ ತಾಚೆರ್ ನಿಯಾಳ್ ದಿಂವ್ಚೊ, ಹಪ್ತ್ಯಾ ಮಧೆಂ ನಮಿಯಾರ್ಲೆಲ್ಯಾ ಸಾಂದ್ಯಾಂನಿ ತಾಂಚಿ ವಾವ್ರಾ ವರ್ದಿ ದಿಂವ್ಚಿ, ಎಕಾ ಸಾಂದ್ಯಾನ್ ನಮಿಯಾರ್ಲೆಲ್ಯಾ ವಿಷಯಾರ್ ಭಾಷಣ್ ಕರ್ಚೆಂ, ಎಕ್ಲ್ಯಾನ್ ಕ್ವಿಜ್ ಮಾಂಡುನ್ ಹಾಡ್ಚೆಂ, ಎಕ್ಲ್ಯಾನ್ ಧನ್ಯವಾದ್ ದಿಂವ್ಚೆಂ - ಆಶೆಂ ಚಡಿತ್ ಜಣಾಂಕ್ ಅವ್ಕಾಸ್ ಮೆಳಾಸೆಂ ಪಳೆಲೆಂ. ಸಾಂದ್ಯಾಂಚೊ ಸಂಖೊ ಸವ್ಕಾಸ್ ಚಡೊನ್ ಯೇಂವ್ಕ್ ಲಾಗ್ಲೊ.

ನಾಟಕ್ ಖೆಳಂವ್ಚ್ಯಾ ಸಂಗ್ತಿಂತ್ ಸಿವೈಎಂ ಫಾಸಾಳ್ತೆಂ:

ಆನ್ಯೇಕಾ ವಾಟೆನ್, ಆಮ್ಚೆರ್ ವಿರೋದಸ್ ಯೇವ್ಕ್ ಸುರು ಜಾಲ್ಲೆಂ. ಬೊರೆಂ ಕರುಂಕ್ ಗೆಲ್ಯಾರ್ ದಿಸ್ಚ್ಯಾ ವಾ ನಾ ದಿಸ್ಚ್ಯಾ ರುಪಾನ್ ವಿರೋದ್ಪಣ್ ಭೊಗುಂಕ್ ಮೆಳ್ಚೆಂ ತೆಂ ಹಾಂವ್ ಸ್ವ-ಅನ್ಭೊಗಾನ್ ಜಾಣಾಂ. 1979ವೆಂ ವರಸ್ ತೆಂ. ವಾರ್ಷಿಕೋತ್ಸವ್ ಚಲಂವ್ಕ್ ಸಗ್ಳಿ ತಯಾರಾಯ್ ಜಾಲ್ಲಿ. ನಾಟಕಾಚಿ ವಿಂಚವ್ಣ್ ಚಲ್‌ಲ್ಲಿ. ಪುಣ್ ಸಿವೈಎಂ ಸಾಂದ್ಯಾಂ ವಿರೋಧ್ ಥೊಡ್ಯಾಂನಿ ವಿಗಾರ್ ಬಾಪ್ ಜಿ.ಬಿ. ಡಿಸೋಜಾಕ್ ವಾಳ್ನ್ ಗಾಲೆಂ. ಪರಿಣಾಮ್ - "ಹ್ಯಾ ವರ್ಸಾ ನಾಟಕ್ ಕರುಂಕ್ ನಾ" - ವಿಗಾರಾನ್ ತಾಕಿದ್ ದಿಲಿ.

ಎಕಾ ಸನ್ವಾರಾ ಸಾಂಜೆರ್ ಆಮಿ ಸಿವೈಎಂ ಸಾಂದೆ ವಿಗಾರಾಲಾಗಿಂ ಗೆಲ್ಯಾಂವ್. ಹ್ಯಾ ಪಂಗ್ಡಾಕ್ ಹಾಂವ್ ಮುಕೆಲಿ ಜಾಲ್ಲೊಂ. ವಿಗಾರಾಚಾ ಘರ್ಚಾ ಪೊರ್ಟಿಕೊಂತ್ ಚಲೊನ್ ಆಸ್‌ಲ್ಲಿ ಸಾಂ ವಿಶೆಂತ್ ಪಾವ್ಲ್ ಸಭೆಚಿ ಜಮಾತ್ ಮುಗ್ದೊನ್ ಆಯಿಲ್ಲಿ. ತ್ಯಾ ಸಭೆಚೆ ಸಾಂದೆಯೀ ಆಸ್‌ಲ್ಲೆ.

ತಾಣೆ ಆಮಿ ಆಯಿಲ್ಲೆಂ ಕಾರಣ್ ವಿಚಾರ್ಲೆಂ. "ಆಮಿ ನಾಟಕ್ ಕರುಂಕ್ ವಿಗಾರಾನ್ ಆಡ್ವಾಲ್ಲಾಂ. ಜರೀ ಆಮ್ಕಾಂ ಇಗರ್ಜೆ ವಠಾರಾಂತ್ ನಾಟಕ್ ಖೆಳವ್ನ್ ದಾಕಂವ್ಕ್ ಕಬ್ಲಾತ್ ಮೆಳಾನಾ ತರ್ ಆಮಿ ಪೆಂಟೆಂತ್ ನಾಟಕ್ ಕರ್ತಾಂವ್. ಥಂಯ್ ಆಮ್ಕಾಂ ಕೋಣ್ ಆಡಯ್ತಾ ಪಳೆಯ್ತಾಂವ್" - ಹಾಂವೆಂ ಖಡಾಖಡ್ ಸಾಂಗ್ಲೆಂ. ಹೆರ್ ಸಾಂದ್ಯಾಂನಿಂಯ್ ತಾಳೊ ಮೆಳಯ್ಲೊ. ಆವಾಜ್ ವ್ಹಡ್ ಜಾಲ್ಲೊ.

"ತುಮಿ ನಾಟಕ್ ಖೆಳಾ, ವಿಗಾರಾಲಾಗಿಂ ಹಾಂವ್ ವಿನಂತಿ ಕರ್ತಾಂ" - ಮ್ಹಣಾಲೊ ಬೆನೆಡಿಕ್ಟ್ ಮಾರ್ಟಿಸ್, ಫಿರ್ಗಜೆಚೊ ಉಪಾಧ್ಯಕ್ಷ್. ತಶೆಂಚ್ ಭಿತರ್ ವಚೊನ್ ತೊ ವಿಗಾರಾಲಾಗಿಂ ಉಲಯ್ಲೊ. ಸಿವೈಎಮ್ಮಾನ್ ನಾಟಕ್ ಖೆಳವ್ಯೆತ್ ಮ್ಹಣ್ ತಾಣೆ ಪಾಚಾರ್ಲೆಂ. ಆಶೆಂ ಜರೀ ತ್ಯಾ ದಿಸಾ ಸಿವೈಎಮ್ಮಾಕ್ ನಾಟಕ್ ಖೆಳೊಂಕ್ ಕಬ್ಲಾತ್ ಲಾಭೊಂಕ್ ನಾತ್ಲಿ ತರ್ ಆಮಿ ಪೆಂಟೆಂತ್ ನಾಟಕ್ ಖೆಳ್ಯಾಂವ್. ಸಿವೈಎಂ ಫಾಸಾಳ್ತೆಂ.

ಬಾಪ್ ಗಾಬ್ರಿಯೆಲ್ ಸೊಜಾಕ್ ಲಾಗ್ಸಿಲೊಂ ಜಾಲೊಂ:

ಹ್ಯಾ ಘಟನಾ ಉಪ್ರಾಂತ್ ವಿಗಾರ್ ಬಾಪ್ ಗಾಬ್ರಿಯೆಲ್ ಸೊಜ್ ಆನಿ ಹಾಂವ್ ಲಾಗಿಂ ಯೆಂವ್ಕ್ ಲಾಗ್ಲ್ಯಾಂವ್. ತೆದಾಳಾ ತಾಚಿ ಪ್ರಾಯ್ ಸಾಟ್ ಆನಿ ಪಾಂಚಾಚಿಂ. ಆನಿ ಮೊಜಿ ವಿಸಾಂಚಿ. ತಾಚಾ ಆಪ್ತ್ ವಲಯಾಂತ್ ಆಸ್ಲ್ಯಾಂ ಪಯ್ಕಿಂ ಹಾಂವ್ಯೀ ಎಕ್ಲೊಂ. ಕಿತೆಂಯೀ ನಿರ್ಧಾರ್ ಕರ್ಚ್ಯಾ ಪಯ್ಲೆಂ ಆಮ್ಚೆಲಾಗಿಂ ಏಕ್ ಸಬ್ದ್ ತಾಕಾ ಸಾಂಗಾಜಾಯಿಚ್.

ವಿಗಾರ್ ಜಾವ್ನ್ ಪಾಂಗ್ಳ್ಯಾಕ್ ಯೆತಾನಾ ಬಾಪ್ ಗಾಬ್ರಿಯೆಲಾಕ್ ಬಹುಷಾ ತಿ ಅಕ್ರೇಚಿ ಫಿರ್ಗಜ್. ಪಾಂಗ್ಳ್ಯಾಂತ್ ನಿತ್ಯಾಧಾರ್ ಮಾಯೆಚೆಂ ನೊವೆನ್ ಆನಿ ಜುಲೈಂತ್ ಚಡುಣೆ ತಿಸ್ರ್ಯಾ ಆಯ್ತಾರಾ ತಿಚೆಂ ಫೆಸ್ತ್ ಗದ್ದಾಳಾಯೆನ್ ಚಲಂವ್ಚಿ ಮಾಂಡಾವಳ್ ತಾಣೆ ಕೆಲ್ಲಿ. ಹ್ಯಾ ಫೆಸ್ತಾ ದಿಸಾ ಲೊಕಾಚಿ ಭುಕ್ ಥಾಂಬಂವ್ಕ್ ಕಿತೆಂ ತರೀ ದೀಜಾಯ್ ಮ್ಹುಣ್ಚಿ ತಾಚಿ ಆಪೇಕ್ಷಾ. ಥೊಡಿಂ ವರ್ಸಾಂ ಪೆಟಿಸಾಂ ಆನಿ ಥೊಡಿಂ ವರ್ಸಾಂ ಉಕಡ್ಲೆಲಿಂ ತಾಂತ್ಯಾಂ ಲೊಕಾಕ್ ದಿಂವ್ಚಿಂ ಮಾಂಡಾವಳ್ ಕೆಲ್ಲಿ. ಪಾಂಗ್ಳ್ಯಾಂತ್ ಹೈಸ್ಕೂಲ್ ಆರಂಭ್ ಕರುಂಕ್ ಆನಿ ಶಿಕ್ಷಕಾಂಕ್ ಸರ್ಕಾರಿ ಸಾಂಭಾಳ್ ನಾತ್ಲ್ಯಾ ಪಯ್ಲೆಂಚಾ ಪಾಂಚ್ ವರ್ಸಾಂನಿ ತೆಂ ಚಲವ್ನ್ ವರೊಂಕ್ ತಾಣೆ ಕಾಡ್ಲ್ಲಿ ವಾಂವ್ಟ್-ಮಿನತ್ ಹಾಂವ್ ಖುದ್ ಜಾಣಾಂ.

ಪಾಂಗ್ಳ್ಯಾ ಶಾಖ್ಯಾಂತ್ ವಾವ್ರ್:

ಎಕಾ ಸಾಂದ್ಯಾನ್ ಆಸ್ಯೆತಾ ತಿತ್ಲಿಂ ವರ್ಸಾಂ (ಸೊಳಾ ಥಾವ್ನ್ ತೀಸ್ ವರ್ಸಾಂ) ಪಾಂಗ್ಳ್ಯಾ ಸಿವೈಎಮ್ಮಾಂತ್ ಹಾಂವ್ ಆಸ್ಲ್ಲೊಂ. ಆಮ್ಚ್ಯಾ ಶಾಖ್ಯಾಂತ್ ಸಾಂದ್ಯಾಂಚಾ ಮೆತೆರ್ಪಣಾಕ್

ಆಸ್ಪದ್ ಮೆಳ್ಚಾಬರಿ ಆವ್ಕಾಸ್ ರಚ್‌ಲ್ಲೆ. ಮಾಗ್ಣಿಂ ಶಿಕಂವ್ಚೆಂ, ವಾಂಜೆಲಾಂತ್ಲೆಂ ವಾಚಾಪ್ ವಾಚುನ್ ನಿಯಾಳ್ ದಿಂವ್ಚೊ ಭಾಷಣ್ ಕರ್ಚೆಂ, ಕ್ವಿಜ್ ಚಲಂವ್ಚೆಂ, ವರ್ದಿ ವಾಚನ್, ದನ್ಯವಾದ್ ದಿಂವ್ಚೆಂ ಆನಿ ಹೆರ್ ಆವ್ಕಾಸ್ ಆಸ್‌ಲ್ಲೆ. ಹರ್ ಸಾಂದ್ಯಾಕ್ ಹೆ ಆವ್ಕಾಸ್ ಥೊಡ್ಯಾ ತೆಂಪಾಕ್ ಏಕ್ ಪಾವ್ಟಿಂ ಲಾಭ್ತಲೆ. ಹೆ ಆವ್ಕಾಸ್ ಲಾಭ್‌ಲ್ಲ್ಯಾನ್ ಸಾಂದ್ಯಾ ಥಂಯ್ ಸಭಾ-ಕಾಂಪ್ಣಿ ಪಯ್ಸ್ ವಚೊಂಕ್ ಸಾಧ್ಯ್ ಜಾಲ್ಲೆಂ.

ಪಾಂಗ್ಡ್ಯಾ ಸಿವೈಎಮ್ಮಾಂತ್ ಹಾಂವೆಂ ದೋನ್ ವರ್ಸಾಂಬರ್ ಅಧ್ಯಕ್ಷ್‌ಪಣ್ ಚಲಯ್ಲಾಂ. ಹೆರ್ ವರ್ಸಾಂನಿ ಏಕ್ ನಾತ್ಲ್ಯಾರ್ ಆನ್ಯೇಕ್ ಕಾರ್ಯಾಳ್ ಹುದ್ದೊ ಮೊಜ್ಯಾ ವಾಂಟ್ಯಾಕ್ ಯೆತಲೊ. ಹಾಂತುಂ ಸಾಂಸ್ಕೃತಿಕ್ ಕಾರ್ಯದರ್ಶಿ ವಾ ಸ್ಪರ್ಧ್ಯಾ ಕಾರ್ಯದರ್ಶಿ ಹುದ್ದೊ ಮ್ಹಾಕಾ ಚಡ್ ಮೊಗಾಚೊ.

ಹಾಂವ್ ಸುರ್ವಿಲ್ಯಾ ವರ್ಸಾಂನಿ ಶಿಕ್ಪಾ ಖಾತಿರ್ ಆನಿ ಉಪ್ರಾಂತ್ಲ್ಯಾ ವರ್ಸಾಂನಿ ವಾವ್ರಾ ಖಾತಿರ್ ಮಂಗ್ಳುರಾಂತ್ ರಾವ್ತಲೊಂ ಜಾಲ್ಲ್ಯಾನ್ ಥಂಯ್ಸರ್ ಚಲ್ಚಿಂ ಕಾರ್ಯಿಂ ತದೇಕ್ ದಿಷ್ಟಿನ್ ಪಳಯ್ತಾಲೊಂ. ಮಂಗ್ಳುರಾಂತ್ ಯುವಜಣಾಂಚಿಂ ದೆಣಿಂ ಉಜ್ವಾಡಾಂವ್ಕ್ ಜಾಯ್ತೆ ಆವ್ಕಾಸ್ ಆಸ್‌ಲ್ಲೆ. ಕೊಂಕ್ಣಿ ನಾಟಕ್ ಸಭಾ ವರ್ಸಾವಾರ್ ಅಂತರ್ ಫಿರ್ಗಜ್ ಭಾಷಣ್ ಆನಿ ಗಾಯಾನ್ ಸ್ಪರ್ಧೆ ಚಲವ್ನ್ ವರ್ತಾಲಿ. ಅಖ್ಯಾ ದಿಯೆಸೆಜಿಂತ್ಲ್ಯಾ ಕೊಣೆಂಯೀ ಹ್ಯಾ ಸ್ಪರ್ಧ್ಯಾಂನಿ ಭಾಗ್ ಘೆಂವ್ಕ್ ಆವ್ಕಾಸ್ ಆಸ್‌ಲ್ಲೊ.

ವಾಸ್ತವ್ ಜಾವ್ನ್ ಪಯ್ಸಿಲ್ಯೊ ಫಿರ್ಗಜೊ, ತೆಂಯೀ ಉಡ್ಪಿ ತೆಣೆಂಚೆ ಫಿರ್ಗಜೊ ತಾಂತುಂ ಭಾಗ್ ಘೆಂವ್ಕ್ ಮನ್ ಕರಿನಾತ್ಲ್ಯೊ. ಕಾರಣಾಂಯೀ ಆಸ್‌ಲ್ಲಿಂ - ಶಹರಾಂತ್ಲ್ಯಾ ಲೊಕಾ ಮುಕಾರ್ ಆಮ್ಚೆಂ ಚಲ್ಚೆಂನಾ ಮ್ಹಳ್ಳಿ ಕಾವ್ಜಣಿ ಎಕಾ ವಾಟೆನ್ ತರ್ ಆನ್ಯೇಕಾ ವಾಟೆನ್ ಹಳ್ಳೆಂತ್ಲ್ಯಾ ಫಿರ್ಗಜಾಂಕ್ ಯೋಗ್ಯ್ ಮಾರ್ಗದರ್ಶನ್ ನಾತ್‌ಲ್ಲೆಂ. ಶಿವಾಯ್ ಹಳ್ಳೆಂಚಾ ಫಿರ್ಗಜಾಂಚಾ ಲೊಕಾಚಿ ಸ್ಥಿತಿ - ಗತ್ ಆತಾಂಚಾ ತಿತ್ಲಿ ಸುಧ್ರೊಂಕ್ ನಾತ್‌ಲ್ಲಿ. ವಾಹನಾಂಚಿ ಸವ್ಲತಾಯ್ ಆತಾಂಚಾಬರಿ ನಾತ್‌ಲ್ಲಿ. ಹ್ಯಾ ಸರ್ವ್ ಕಾರಣಾಂನಿ ಕೊಡ್ಯಾಳಾಂತ್ಲೆ ಸ್ಪರ್ಧೆ ಫಕತ್ ಶೆಹರಾಂತ್ಲ್ಯಾಂಕ್ ಮ್ಹಳ್ಳ್ಯಾಬರಿ ಆಸ್‌ಲ್ಲೆ. (ಪುತ್ತೂರ್ ತಸಲ್ಯೊ ಥೊಡ್ಯೊ ಫಿರ್ಗಜೊ ಹಾಂತುಂ ಭಾಗ್ ಘೆವ್ನ್ ಇನಾಮಾಂ ಆನಿ ಪರ್ಯಾಯ್ ಫಲಕಾಂ ಜೊಡ್ತಲ್ಯೊ).

ಅಂತರ್ ಫಿರ್ಗಜ್ ಸ್ಪರ್ಧೆ:

ವಯ್ಲಿ ಗಜಾಲ್ ಗಮನಾಂತ್ ಘೆತ್‌ಲ್ಲ್ಯಾ ಹಾಂವೆಂ "ಅಸಲೆ ಸ್ಪರ್ಧೆ ಆಮಿಂಯೀ ಚಲಯ್ಜಾಯ್" ಮ್ಹಣ್ ಸಭಾರ್ ಕಾಳ್ ಚಿಂತಾಪ್ ಆಟಯಿಲ್ಲೆಂ. ಮಂಗ್ಳುರ್ ಡೊನ್ ಬೊಸ್ಕೊ ಹೊಲಾಚಾ ದಫ್ತರಾಕ್ ವಚೊನ್ ಸ್ಪರ್ಧ್ಯಾಂಚ್ಯೊ ರುಲಿ-ರೆಗ್ರೊ ಹಾಡ್ನ್ ಆಯಿಲ್ಲೊಂ.

ವರ್ಸಾಚಾ ಚಡುಣೆ ಜೂನ್ ಮಹಿನ್ಯಾಚಾ ಎಕಾ ಜಮಾತೆರ್ 'ಕೊಂಕ್ಣಿ ನಾಟಕ್ ಸಭೆನ್ ಚಲಂವ್ಚ್ಯಾಬರಿ ಅಂತರ್ ಫಿರ್ಗಜ್ ಭಾಷಣ್ ಸ್ಪರ್ಧೊ ಆಮಿಂಯೀ ಚಲಯಾಂ' ಮ್ಹಳ್ಳೊ ಪ್ರಸ್ತಾಪ್ ಆಮ್ಚ್ಯಾ ಶಾಖ್ಯಾಚಾ ಜಮಾತೆರ್ ಮಾಂಡ್ಲೊ. ಖಂಯ್ಚ್ಯಾಯ್ ಜಮಾತೆಕ್ ವಚೊಂಕ್ ಆಸೊಂ, ಖಂಯ್ಚೀಯ್ ಜಮಾತ್ ಚಲಂವ್ಕ್ ಆಸೊಂ - ಫಾವೊತಿ ತಯಾರಾಯ್ ಕರ್ಚಿ ತಿ ಮೊಜಿ ಸವಯ್. ಹ್ಯಾ ಪ್ರಕಾರ್ ಅಂತರ್ ಫಿರ್ಗಜ್ ಭಾಷಣ್ ಸ್ಪರ್ಧೊ ಮಾಂಡುನ್ ಹಾಡ್ಚ್ಯಾವಿಶಿಂ ಸರ್ವ್ ಮಾಂಡಾವಳ್ ಲೇಕ್ ಗಾಲ್ನ್ಂಚ್ ಹಾಂವ್ ಜಮಾತೆಕ್ ಗೆಲ್ಲೊಂ.

ಸಾಂದ್ಯಾಂನಿ ಮೊಜೆಂ ವಿವರಣ್ ಆಯ್ಕೊನ್ ಲಾಂಭ್ ತರ್ಕ್ ಕೆಲ್ಯಾ ಉಪ್ರಾಂತ್ ಅಂತರ್ ಫಿರ್ಗಜ್ ಭಾಷಣ್ ಸ್ಪರ್ಧೊ ಚಲಂವ್ಕ್ ಕಬ್ಲಾತ್ ದಿಲಿ. ಹಾಂವೆಂ ಕೆಲ್ಲಿ ಫಾವೊತಿ ಆನಿ ಯೋಗ್ಯ್ ಮಾಂಡಾವಳ್ ಕಾರ್ಯಾರುಪಾರ್ ಹಾಡ್ಲಿ. ಶಿರ್ವಾಂ ಆನಿ ಕಲ್ಯಾನ್ಪುರ್ ವಾರಾಡ್ಯಾಂಚಾ ಫಿರ್ಗಜಾಂಕ್ ಹ್ಯಾ ಸ್ಪರ್ಧ್ಯಾಂತ್ ಭಾಗ್ ಘೆಂವ್ಚ್ಯಾಕ್ ಆವ್ಕಾಸ್ ದಿಲೊ. ಫಿರ್ಗಜಾಂಕ್ ನಿಯಮಾವಳ್ ದಾಡ್ನ್ ದಿಲಿ. ಯೋಗ್ಯ್ ತೀರ್ಪ್‌ದಾರಾಂಕ್ ನೆಮ್ಲೆಂ.

ಆಶೆಂ 1980 ಇಸ್ವೆಚಾ ಅಗೋಸ್ತ್ ಮಹಿನ್ಯಾಂತ್ ಉಡ್ಪಿ ಪ್ರದೇಶಾಂತ್ ಪಯ್ಲ್ಯಾ ಪಾವ್ಟಿಂ ಅಂತರ್ ಫಿರ್ಗಜ್ ಭಾಷಣ್ ಸ್ಪರ್ಧೊ ಮಾಂಡುನ್ ಹಾಡ್ಲೊ. ಹಾಂವೆಂ ಚಿಂತ್‌ಲ್ಲ್ಯಾ ಪ್ರಾಸ್ ಚಡ್ ಫಿರ್ಗಜಾಂನಿ ಆನಿ ಸ್ಪರ್ಧಿಕಾಂನಿ ಹಾಂತುಂ ಭಾಗ್ ಘೆತ್ಲೊ . ಹೊ ಪಯ್ಲೊ ಅಂತರ್ ಫಿರ್ಗಜ್ ಭಾಷಣ್ ಸ್ಪರ್ಧೊ ಯಶಸ್ವಿ ಜಾಲೊ.

ಮುಕ್ಲ್ಯಾ ವರ್ಸಾ ಅಂತರ್ ಫಿರ್ಗಜ್ ಗಾಯಾನ್ ಸ್ಪರ್ಧೊ ಚಲಂವ್ಚಿ ಮಾಂಡಾವಳ್ ಗಾಲಿ. ಅಂತರ್ ಫಿರ್ಗಜ್ ಭಾಷಣ್ ಸ್ಪರ್ಧ್ಯಾಚಾ ಯಶಸ್ವೆಚೊ ಫಳ್ ಜಾವ್ನ್ ಚಡಿತ್ ಚರ್ಚಾ ನಾಸ್ತಾನಾಂಚ್ ಜಮಾತೆರ್ ವಿಷಯ್ ಮಂಜೂರ್ ಜಾಲೊ. ಆದ್ಲ್ಯಾ ವರ್ಸಾ ಚಲಯಿಲ್ಲೊ ಭಾಷಣ್ ಸ್ಪರ್ಧೊ ಪರತ್ ದುಸ್ರ್ಯಾ ವರ್ಸಾ ಚಲಂವ್ಚೊ ನಿರ್ಧಾರ್ ಘೆತ್ಲೊ. ಕೊಡ್ಯಾಳಾಂತ್ಲ್ಯಾ ಯೋಗ್ಯ್ ಆನಿ ಫಾಮಾದ್ ಗಾವ್ಪ್ಯಾಂಕ್ ಗಾಯಾನ್ ಸ್ಪರ್ಧ್ಯಾಚೆ ತೀರ್ಪ್‌ದಾರ್ ಜಾವ್ನ್ ಆಪಯಿಲ್ಲೆಂ.

ಗಾಯಾನ್ ಸ್ಪರ್ಧ್ಯಾಕ್‌ಯೀ ಆಮಿ ಚಿಂತ್‌ಲ್ಲ್ಯಾ ಪ್ರಾಸ್ ಚಡ್ ಪ್ರೋತ್ಸಾಹ್ ಲಾಭ್ಲೊ. ವಿವಿಧ್ ವರ್ಗಾಂ ಖಾತಿರ್ ಸಕಾಳಿಂ ಸಾಡೆ-ನೋವ್ ವೊರಾರ್ ಆರಂಭ್ ಕೆಲ್ಲೊ ಸ್ಪರ್ಧೊ ಮುಗ್ದಾತಾನಾ ಸಾಂಜೆರ್ ಕಾಳೊಕ್ ಪಡ್‌ಲ್ಲೊ. ಸಭಾರ್ ಫಿರ್ಗಜಾಂಚಾ ವಿವಿಧ್ ಯುವಜಣಾಂನಿ ಹಾಂತುಂ ಭಾಗ್ ಘೆತ್‌ಲ್ಲೊ. ಸಗ್ಳೊ ದೀಸ್ ಪಾಂಗ್ರ್ಯಾ ಫಿರ್ಗಜೆಚೆಂ ಹೊಲ್ ಸಂಗೀತ್ ಆನಿ ಗಾಯಾನಾಂನಿ ಸಾದ್ಲೆಂ. ಹ್ಯಾ ಸ್ಪರ್ಧ್ಯಾ ಖಾತಿರ್ ತಯಾರಾಯೆಚಾ ನಿಭಾನ್ ಹಾಚಾ ಆದ್ಲ್ಯಾ ದಿಸಾಂನಿ ಅಸಲೊಚ್ ನಾದ್ ವಿವಿಧ್ ಫಿರ್ಗಜಾಂನಿ ಸಾದ್‌ಲ್ಲೊ.

1982 ಇಸ್ವೆಂತ್ ಥಾವ್ನ್ ಅಂತರ್ ಫಿರ್ಗಜ್ ಕ್ವಿಜ್ ಸ್ಪರ್ಧೊ ಆನಿ ತ್ಯಾಚ್ ವರ್ಸಾ ಥಾವ್ನ್ ಉಡ್ಪಿ ತಾಲೂಕ್ ಮಟ್ಟಾಚೆರ್ ಡಬಲ್ ವಿಕೆಟ್ ಟೂರ್ನಮೆಂಟ್ ಆಸಾ ಕೆಲೆಂ.

ಕ್ವಿಜ್ ಸ್ಪರ್ಧೊ ಚಲವ್ನ್ ವರೊಂಕ್ ಕಥೊಲಿಕ್ ಆನಿ ಅಕಥೊಲಿಕ್ ನಾಂವಾಡ್ದಿಕ್ ಕ್ವಿಜ್ ಮೆಸ್ತ್ರಿಂಕ್ ಆಮಿ ಆಪಯಿಲ್ಲೆಂ. ಹ್ಯಾ ಭಾಷಣ್, ಗಾಯಾನ್ ಆನಿ ಕ್ವಿಜ್ ಸ್ಪರ್ಧ್ಯಾಂ ವರ್ವಿಂ ಪಾಂಗ್ಳ್ಯಾಚೆಂ ಸಿವೈಎಂ ಉಡ್ಪಿ ಪ್ರದೇಶಾಂತ್ಲ್ಯಾ ಫಿರ್ಗಜೆಂನಿ ಏಕ್ ಖ್ಯಾತೆಚೆಂ ನಾಂವ್ ಜಾಲೆಂ.

ಸುರ್ವಿಲ್ಯಾ ಥೊಡ್ಯಾ ವರ್ಸಾಂಕ್ ಹಾಂವ್ ಸ್ಪರ್ಧ್ಯಾ ಕಾರ್ಯದರ್ಶಿ ಜಾವ್ನಾಸ್‌ಲ್ಲೊಂ. ಉಪ್ರಾಂತ್ಲ್ಯಾ ಥೊಡ್ಯಾ ವರ್ಸಾಂನಿ ಗರ್ಜೆ ತೆಕಿದ್ ಕುಮಕ್ ದಿಲ್ಯಾ. ಹೆ ಸ್ಪರ್ಧೆ ಶಿರ್ವಾಂ ಆನಿ ಕಲ್ಯಾನ್ಪುರ್ ವಾರಾಡ್ಯಾಂ ಸಾಂಗಾತಾ ಕುಂದಾಪುರ್ ಆನಿ ಕಿನ್ನಿಗೊಳಿ ವಾರಾಡ್ಯಾಂಕ್‌ಯೀ ಆಮಿ ವಿಸ್ತಾರ್ರಾಯಿಲ್ಲೆ. ಪಾಂಗ್ಳ್ಯಾಚಾ ಸಿವೈಎಮ್ಮಾನ್ ಹೆ ಸ್ಪರ್ಧೆ ಸಭಾರ್ ವರ್ಸಾಂ ಚಲವ್ನ್ ವೆಲ್ಯಾತ್.

ಪಾಂಗ್ಳ್ಯಾಚಾ ನವ್ಯಾ ಹೈಸ್ಕೂಲಾಕ್ ವಾ ಹೆರ್ ಯೋಜನಾಂ ಖಾತಿರ್ ಪಾಂಗ್ಳ್ಯಾಚಾ ಸಿವೈಎಮ್ಮಾನ್ ಶ್ರಮದಾನಾ ಮುಕಾಂತ್ರ್, ಸಹಾಯಾರ್ಥ್ ನಾಟಕ್, ಸಂಗೀತ್-ಸಾಂಜ್ ಆನಿ ಹೆರ್ ರುಪಾಂನಿ ಕುಮಕ್ ದಿಲ್ಯಾ. ಹ್ಯಾ ಮಾರಿಫಾತ್ ಸಿವೈಎಮ್ಮಾಕ್ ಫಿರ್ಗಜೆಂತ್ ಏಕ್ ಗೌರವಾಚೆಂ ಸ್ಥಾನ್ ಆಸ್‌ಲ್ಲೆಂ. ಹೊ ಗೌರವ್ ಹಾಂವೆಂ ಆನಿ ಹೆರ್ ಥೊಡ್ಯಾ ಕಾರ್ಯಾಳ್ ಸಾಂದ್ಯಾಂನಿ ತ್ಯಾ ಆನಿ ಉಪ್ರಾಂತ್ಲ್ಯಾ ವರ್ಸಾಂನಿ ಧಾರಾಳ್ ಮಾಪಾನ್ ಭಗ್ಲಾ.

ತೆದಾಳಾಚೊ ಆಮ್ಚೊ ದಿರೆಕ್ತೊರ್ ಬಾಪ್ ಗಾಬ್ರಿಯೆಲ್ ಸೊಜಾನ್ ಯುವಜಣಾಂಚಾ ಚಟುವಟಿಕಾಂಕ್ ದಿಲ್ಲೊ ಪ್ರೋತ್ಸಾಹ್ ವಿಸ್ರೊಂಚಾ ತಸಲೊ ನೈಂ. ಖಂಚೇಂಯೀ ಏಕ್ ಕಾರ್ಯಕ್ರಮ್ ಆಮಿ ಕರ್ತಾಂವ್ ಮ್ಹಳ್ಯಾರ್ ಜಾಲೆಂ - "ಕರಾರೆ ಬಾಬಾ, ಕರಾ" ಮ್ಹಣ್ತಾಲೊ. ಆಪ್ಣಾ ಥಾವ್ನ್ ಜಾಂವ್ಚಿ ಕುಮಕ್ ದಿತಲೊ.

ವಾರ್ಷಿಕೋತ್ಸವ್:

ವಾರ್ಷಿಕೋತ್ಸವಾ ಖಾತಿರ್ ಮನೋರಂಜನ್ ಜಾವ್ನ್ ಖೆಳಂವ್ಚ್ಯಾ ನಾಟಕಾಚಿ ಆನಿ ಹೆರ್ ತಯಾರಾಯ್ ಕರ್ಚಿಚ್ ಏಕ್ ದಾದೊಸ್ಕಾಯ್ ಜಾವ್ನಾಸ್‌ಲ್ಲಿ. ವಾರ್ಷಿಕೋತ್ಸವಾಕ್ ಕೊಂಕ್ಣಿ ನಾಟಕ್ ಖೆಳವ್ನ್ ದಾಕಯ್ತೆಲ್ಯಾಂವ್.ದೋನ್ ಮಹಿನ್ಯಾಂ ಆದಿಂಚ್ ನಾಟಕಾಚಿ ವಿಂಚವ್ಣಿ ಕರ್ತೆಲ್ಯಾಂವ್. ಪಾತ್ರ್ ವಾಂಟಾಪ್ ಕೆಲ್ಯಾ ಉಪ್ರಾಂತ್ ಸದಾಂ ಅಭ್ಯಾಸ್ ಕರುಂಕ್ ಆಸ್ತಲೊ. ಸಂಗೀತ್, ಮೇಕಪ್ ಆನಿ ಹೆರ್ ಸಂಗ್ತಿ ಒದಗ್ಸುನ್ ದಿತೆಲ್ಯಾಂಕ್ ನಮಿಯಾರುಂಕ್ ಆಸ್‌ಲ್ಲೆಂ.

ಪರಿಸರಾಂತ್ಲ್ಯಾ ನಾಂವಾಡ್ದಿಕ್ ವ್ಯಕ್ತಿಂಕ್ ಸಭಾಧ್ಯಕ್ಷ್, ತಶೆಂ ಮುಕೆಲ್ ಸಯ್ರೆ ಜಾವ್ನ್ ಅಪಯ್ತೆಲ್ಯಾಂವ್. ಅಪವ್ಣ್ಯಾ ಪತ್ರಾಂ ಛಾಪ್ಚಿಂ - ಅಸಲಿ ಆನಿ ಹೆರ್ ತಯಾರಾಯ್ ಕರುಂಕ್ ಆಸ್ತಲಿ. ವಾರ್ಷಿಕೋತ್ಸವಾ ಸಂದರ್ಭಾರ್ ಸಾಂದ್ಯಾಂಚೊ ಗ್ರೂಪ್ ಫೊಟೊ ಕಾಡ್ತೆಲ್ಯಾಂವ್.

ದೀಸ್ ಲಾಗಿಂ ಆಯ್ಲೆ ವ್ಹಣ್ತಾನಾ ಸಂಭ್ರಮಾಚೊ ಜಾಗೊ ಸುಂಗ್ಟಾರಾಂವ್ಕ್ ಲಾಗ್ತೆಲ್ಯಾಂವ್. ಹ್ಯಾ ಖಾತಿರ್ ಬಣ್ಣಾಚಿಂ ಕಾಗ್ದಾಂ ಕಾತರ್ನ್ ಬಂಟಿಂಕ್ಸ್ ತಯಾರ್ ಕರ್ನ್ ದವರ್ತೆಲ್ಯಾಂವ್. ಕೊಣ್ಣಾಗೆರ್ ಮಾಡಿ ಮೆಳಾತ್ ಮ್ಹಣ್ ಚಿಂತುನ್ ಆಸ್ತಾನಾ ಕೋಣ್ ನಾ ಕೋಣ್ ಸಾಂದೊ ತ್ಯಾ ಬಾಬ್ತಿನ್ ಹಿಶಾರೊ ದಿತಲೊ. ತಸಲೆಂ ಘರ್ ಇಗರ್ಜೆ ಥಾವ್ನ್ ದೋನ್ - ತೀನ್ ಕಿ.ಮೀ. ಪಯ್ಸ್ ಆಸ್‌ಲ್ಲೆಂಯ್ ಆಸಾ. ತಾಂಗೆರ್ ವಿಚಾರ್ತಾನಾ ತಿಂ ಸಂತೊಸಾನ್ ಮಾಡಿ ಧರ್ಮಾಕ್‌ಚ್ ದೀಂವ್ಕ್ ಒಪ್ತಾಲಿಂ. ಆಮಿ ಸಾಂದೆ ತಾಂಗೆರ್ ಪಾವೊನ್, ತಿ ಮಾಡಿ ಕಾತರ್ನ್, ಖಾಂದ್ಯಾರ್ ವಾವವ್ನ್, ವಾಟ್ ಸಾಗ್ತೊಂಕ್ ವ್ಹಡ್ ಆವಾಜ್ ಕರ್ನ್ ಕಾರ್ಯಕ್ರಮಾಚಾ ಜಾಗ್ಯಾಕ್ ಹಾಡ್ತೆಲ್ಯಾಂವ್. ಉಪ್ರಾಂತ್ ತಿ ಪುರ್ಚಿ ಆನಿ ತ್ಯಾ ಮಾಡಿಯೆಕ್ ಕೇಂದ್ರ್ ಕರ್ನ್ ಡೆಕೊರೇಶನ್ ಕರ್ತೆಲ್ಯಾಂವ್.

ಕಾರ್ಯಕ್ರಮಾಚಾ ದಿಸಾ ಇಸ್ಕೊಲಾಚೆ ಬಾಂಕ್ ಮಯ್ದಾನಾರ್ ಮಾಂಡುಂಕ್ ಆಸ್‌ಲ್ಲೆ. ಪರತ್ ಘರಾ ವಚೊನ್ ಬೊರೆಂ ನೆಸೊನ್ ಸಾಂಜೆ ಭಿತರ್ ಕಾರ್ಯಾಚಾ ಜಾಗ್ಯಾಲಾಗಿಂ ಪಾವ್ತೆಲ್ಯಾಂವ್. ನಾಟಕ್ ಸಹಾಯಾರ್ಥ್ ಖೆಳವ್ನ್ ದಾಕಂವ್ಚೊ ತರ್ ತಾಚಾ ಅಭ್ಯಾಸಾಸವೆಂ ಸವೆಂ ಟಿಕೆಟಿ ವಿಕ್ಚೊ ಚಡಿತ್ ವಾವ್ರ್ ಆಸ್ತಲೊ. ನಾಟಕಾ ದಿಸಾ ಉಡ್ಪಿ ಕದೆಲಾಂ ಮೆಳ್ಚಾಗ್ಡೆ ಲೊರಿ ವರ್ನ್ ವಚೊನ್ ತಿಂ ಹಾಡ್ನ್ ಮಾಂಡುಂಕ್ ಆಸ್ತಲಿಂ.

1979-80ವ್ಯಾ ವರ್ಸಾಕ್ ಹಾಂವ್ ಪಾಂಗ್ಳಾ ಸಿವೈಎಮ್ಮಾಚೊ ಅಧ್ಯಕ್ಷ್ ಜಾವ್ನಾಸ್‌ಲ್ಲೊಂ. 1980 ಜನವರಿ 27 ತಾರಿಕೆರ್ ಶಾಖ್ಯಾಚೊ 6ವೊ ವಾರ್ಷಿಕೋತ್ಸವ್ ಮಾ.ದೊ. ಪೀಟರ್ ಥಿಯೊದೊರ್ ಸೊಜಾಚಾ ಅಧ್ಯಕ್ಷತೆಖಾಲ್ ಚಲಯ್ಲೊ. ವಕೀಲ್ ಶಿರ್ತಾಡಿ ವಿಲಿಯಂ ಪಿಂಟೊ ಮುಕೆಲ್ ಸಯ್ರೊ ಜಾವ್ನ್ ಆಯಿಲ್ಲೊ. ಶ್ರೀಮತಿ ರೋಜಿ ವಿಲಿಯಂ ಪಿಂಟೊನ್ ಬಹುಮಾನಾಂ ವಿತರಣ್ ಕೆಲಿಂ. ಪಾರ್ಲಿಮೆಂಟ್ ಸಾಂದೊ ಒಸ್ಕರ್ ಫೆರ್ನಾಂಡಿಸಾನ್ ಸ್ಮರಣ್ ಪುಸ್ತಕ್ ಉಗ್ತಾಯ್ಲೊ. ಬಾಪ್ ಸ್ಟೇನ್ಲಿ ಪಿರೇರಾ ಆನಿ ಬಾಪ್ ಲೊರೆನ್ಸ್ ಫೆರ್ನಾಂಡಿಸ್ ಹಾಜರ್ ಆಸ್‌ಲ್ಲೆ. ಹಾಂವೆಂ ಸ್ವಾಗತಾಸವೆಂ ವ್ಹಳಕ್ ಕರ್ನ್ ದಿಲ್ಲಿ. ಕಾರ್ಯದರ್ಶಿ ಇಜಬೆಲ್ಲಾ ಡಿಮೆಲ್ಲೊನ್ ವಾರ್ಷಿಕ್ ವರ್ದಿ ವಾಚ್ಲಿ. ಮನೋರಂಜನ್ ಜಾವ್ನ್ ಚಲ್ಯಾಂ ಆನಿ ಚಲಿಯಾಂ ಥಾವ್ನ್ ದೋನ್ ನಾಟಕ್ ಖೆಳವ್ನ್ ದಾಕಯ್ಲೆ.

ದಶಮಾನೋತ್ಸವ್:

1984 ಇಸ್ವೆಂತ್ ಪಾಂಗ್ಳಾ ಸಿವೈಎಮ್ಮಾಕ್ ಧಾ ವರ್ಸಾಂ. ಹೊ ಸಂದರ್ಭ್ ಆಮಿ ಅರ್ಥಾಭರಿತ್ ಕಾರ್ಯಕ್ರಮಾಂನಿ ಆಚರಣ್ ಕೆಲೊ. ಪ್ರಮುಕ್ ರಸ್ತ್ಯಾ ಥಾವ್ನ್ ಇಗರ್ಜೆಕ್ ವೆಚಾಗಡೆ ಖಣ್ (ಚರಂಡಿ) ಪುರ್ವೊನ್ ಗೆಲ್ಲಿ. ತಿ ಸಾರ್ಕಿ ಕರ್ನ್ ತಾಚಾ ವಯ್ರ್ ಸಿಮೆಟಾಚೆ ಬ್ಲೋಕ್ಸ್ ಗಾಲೆ.

ಇಗರ್ಜೆ ಆನಿ ರಸ್ತ್ಯಾ ಮಧ್ಲ್ಯಾ ಜಾಗ್ಯಾರ್ ಲೊಂಕ್ಡಾಚೊ ಖಾಂಬೊ ಉಭೊ ಕರ್ನ್ ತಾಚೆರ್ ವೀಜ್ ದಿವೆ ಗಾಲೆ. ಹ್ಯಾ ಖಾಂಬ್ಯಾಚಾ ಭೊಂವಾರಿಂ ಲ್ಹಾನ್ಶೆಂ ಸರ್ಕಲ್ ಭಾಂದ್ಲೆಂ. ಪಂಚಾಯತಾ ಥಾವ್ನ್ ಹೆ ದಿವೆ ರಾತ್‌ಬರ್ ಪೆಟಾಶೆಂ ಮಾಂಡಾವಳ್ ಕೆಲಿ.

ದಶಮಾನೋತ್ಸವಾಚಾ ಬಾಬ್ತಿನ್ 1984 ದಶೆಂಬರ್ 14, 15 ಆನಿ 16 ತಾರಿಕೆರ್ ಕಾರ್ಯಿಂ ಮಾಂಡುನ್ ಹಾಡ್ಲ್ಲಿಂ. ಜಾಯ್ತೆ ಖೆಳಾ ಸ್ಪರ್ಧೆ ಚಲಯ್ಲೆ. ಸುರ್ವಿಲ್ಯಾ ದೋನ್ ದಿಸಾಂನಿ ಅಂತರ್ ಫಿರ್ಗಜ್ ನಾಟಕ್ ಸ್ಪರ್ಧೊ ಆಸ್‌ಲ್ಲೊ. ಎಕಾ ದಿಸಾಕ್ ದೋನ್ ನಾಟಕ್.

ತಿಸ್ರ್ಯಾ ದಿಸಾ ದಶಮಾನೋತ್ಸವಾಚೆಂ ಪ್ರಮುಖ್ ಕಾರ್ಯೆಂ ಚಲ್ಲೆಂ. ಮಂಗ್ಳುರ್ಚೊ ಬಿಸ್ಪ್ ಬಾಜಿಲ್ ಸಾಲ್ವದೊರ್ ಸೊಜಾನ್ ಅಧ್ಯಕ್ಷ್ ಸ್ಥಾನ್ ಘೆತ್‌ಲ್ಲೆಂ. ಪಾರ್ಲಿಮೆಂಟ್ ಸಾಂದೊ ಒಸ್ಕರ್ ಫೆರ್ನಾಂಡಿಸ್, ಕಾಪು ಕ್ಷೇತ್ರಾಚೊ ಶಾಸಕ್ ವಸಂತ್ ವಿ. ಸಾಲಿಯಾನ್ ಆನಿ ಹೆರ್ ಗಣ್ಯ್ ವ್ಯಕ್ತಿ ತ್ಯಾ ದಿಸಾಚೆ ಮುಕೆಲ್ ಸಯ್ರೆ ಜಾವ್ನಾಸ್‌ಲ್ಲೆ. ಬಿಸ್ಪಾನ್ ಪಾಂಗ್ಳ್ಯಾ ಸಿವೈಎಮ್ಮಾಚಿ ವಾಖಣ್ಣಿ ಕೆಲಿ. ಹ್ಯಾ ಸಂದರ್ಭಾರ್ ಏಕ್ ಸ್ಮರಣ್ ಅಂಕೊ ಮೊಕ್ಳಿಕ್ ಕೆಲೊ. ಹಾಂವ್ ದಶಮಾನೋತ್ಸವ್ ಸಮಿತಿ ಸಭಾಪತಿ ಆಸ್‌ಲ್ಲೊಂ. ಬೆಪ್ಟಿಸ್ಟ್ ಜೆ. ಮಾರ್ಟಿಸ್ ಸ್ಮರಣ್ ಪುಸ್ತಕ್ ಸಮಿತೆಚೊ ಆನಿ ಡೊಮಿಯಾನ್ ಆರ್ ನೊರೊನ್ಹಾ ಖೆಳಾ ಸಮಿತೆಚೊ ಸಭಾಪತಿ ಜಾವ್ನಾಸ್‌ಲ್ಲೊ.

ಸಿವೈಎಮ್ಮಾ ಖಾತಿರ್ ಸಾಂದ್ಯಾಂಚೊ ತ್ಯಾಗ್:

ಫಿರ್ಗಜೆ ಮಟ್ಟಾರ್ ವರ್ಸಾಕ್ ಏಕ್ ವಾ ದೋನ್ ಸಹಮಿಲನಾಂ ಮಾಂಡುನ್ ಹಾಡ್ತೆಲ್ಯಾಂವ್. ಹ್ಯಾ ಸಹಮಿಲನಾಂಕ್ ಆನಿ ವಾರ್ಷಿಕೋತ್ಸವಾಕ್ ಜೆವಣ್ ಅಸ್ತೆಲೆಂ. ಹೆಂ ಸಾಂದ್ಯಾಂನಿ ಸಾಂಗಾತಾ ಮೆಳೊನ್ ರಾಂದ್ಚೆಂ. ಆಮ್ಚ್ಯಾ ಶಾಖ್ಯಾಂತ್ಲೆ ಚವ್ - ಪಾಂಚ್ ಸಾಂದೆ ರಾಂದ್ಪಾ ವಾವ್ರಾಂತ್ ಬೊರೆಚ್ ಹೆಳೊನ್ ಆಸ್‌ಲ್ಲೆ. ರುಚಿಕ್ ರಾಂದಪ್ ತೆ ರಾಂದ್ತಲೆ.

ರಾಂದ್ಪಾಚೆ ವೊರ್ವಿ ಇತ್ಯಾದಿ ಆದಿಂಚ್ ಘೆವ್ನ್ ವಿಗಾರಾಚಾ ಕುಜ್ನಾಂತ್ ದವರ್ತಲ್ಯಾಂವ್. ರಾಂದ್ಪಾ ದಿಸಾ ಥೊಡೆ ಸಾಂದೆ ಆಯ್ದಾನಾಂ ಆನಿ ಹೆರ್ ರಾಂದ್ಪಾ ಸಾಹೆತ್ ಘೆವ್ನ್ ಸಕಾಳಿಂ ಚಡುಣೆ ಪಾಂಚ್ ವೊರಾರ್ ಇಗರ್ಜೆಲಾಗಿಂ ಹಾಜರ್ ಜಾತಲೆ. ಥೊಡೆ ನಾಲ್ ಕಾಂತುಂಕ್ ಲಾಗ್ತಾನಾ, ಹೆರ್ ಪಿಯಾವ್ ಶಿಂದುಂಕ್, ಲೊಸುಣ್ ಸೊಲುಂಕ್ ಲಾಗ್ತಾಲೆ. ಥೊಡೆ ಕುಂಕಾಡ್, ಬೊಕ್ರೊ ವಾ ಬಿಫಾ ಮಾಸ್ ಹಾಡುಂಕ್ ವೆತಲೆ. ಉಜ್ವಾಡೊನ್ ಆಯ್ಲೆಂ ಮ್ಹಣ್ತಾನಾ ಲಾಗ್ಸಿಲ್ಯೊ ಚಲಿಯೊ ಸಾಂದೆ ಕುಮ್ಕೆಕ್ ಹಾಜರ್ ಜಾತಲಿಂ.

ಆಮ್ಚ್ಯಾ ಗಾಂವಾಂತ್ ಅಧಿಕೃತ್ ಬೀಫ್ ಸ್ಟೋಲ್ ನಾತ್‌ಲ್ಲೆಂ. ಇಗರ್ಜೆ ಥಾವ್ನ್ ದೋನ್ ಕಿ.ಮೀ. ಪಯ್ಸ್ ಎಕಾ ಮಾಪ್ಳ್ಯಾಗೆರ್ ಅನಧಿಕೃತ್ ರಿತಿರ್ ಬಿಫಾ ಮಾಸ್ ವಿಕ್ತಲೆ. ತಾಣೆ

ರಾತಿಕ್‌ಚ್ ಮಾಸ್ ಕರ್ಚೆಂ. ಮಾಸ್ ಜಾಯ್ ಆಸ್‌ಲ್ಲ್ಯಾಂನಿ ಸಕಾಳಿಂ ಉಜ್ವಾಡ್ಹಾ ಭಿತರ್ ಥಂಯ್ ಪಾವಾಜಾಯ್.

ಆಮ್ಚ್ಯಾ ಸಿವೈಎಮ್ಮಾಚೆಂ ಜೆವಾಣ್ ಆಸ್‌ಲ್ಲ್ಯಾ ತ್ಯಾ ಎಕಾ ದಿಸಾ ಆಮ್ಚೆ ದೋಗ್ ಸಾಂದೆ ಸಾಯ್ಕಲಾರ್ ಮಾಸ್ ಹಾಡ್ಚ್ಯಾ ಖಾತಿರ್ ಸಕಾಳಿಂ ಫುಡೆಂಚ್ ಥಂಯ್ ಪಾವ್‌ಲ್ಲೆ. ತಶೆಂ ತೆ ಥಂಯ್ ಪಾವೊಂಕ್‌ಯೀ ಆನಿ ಅನಧಿಕೃತ್ ಥರಾನ್ ಆಸ್‌ಲ್ಲ್ಯಾ ತ್ಯಾ ಜಾಗ್ಯಾಕ್ ಪೊಲಿಸಾಂನಿ ರೈಡ್ ಗಾಲುಂಕ್‌ಯೀ ಸಾರ್ಕೆಂ ಜಾಲೆಂ. ಪೊಲಿಸ್ ಯೆತಾನಾ ಬೆತಾಂ ಉಭ್ಾರಾವ್ನ್ಂಚ್ ಆಯಿಲ್ಲೆ. ಆಮ್ಚ್ಯಾ ಸಾಂದ್ಯಾಂನ್‌ಯೀ ತಾಂಚಾ ಬೆತಾಂಚಿ ರೂಚ್ ಚಾಕ್ಲಿ.

ಕಾರ್ಯಿಂ ಚಲಂವ್ಚ್ಯಾಂತ್ ಕುಮ್ಕೆ ಹಾತ್:

ಆಮ್ಚ್ಯಾ ಸಾಂದ್ಯಾಂಚಾ ಘರಾಂನಿ ಕಾರ್ಯಿಂ ಚಲ್ತಾನಾ ಆನಿ ಫಿರ್ಗಜೆಚಾ ಹೆರಾಂನಿ ಆಪಯಿಲ್ಲ್ಯಾ ವೆಳಾರ್ ವಚೊನ್ ಆಮಿ ಕಾರ್ಯಿಂ ಸುಧಾರ್ಸುನ್ ದಿತೆಲ್ಯಾಂವ್. ಹ್ಯಾ ಖಾತಿರ್ ಕಸಲೇಂಯ್ ಐವಜ್ ಆಮಿ ಘೆನಾತ್ಲ್ಯಾಂವ್. ತೆದಾಳಾ ಉಡುಪಿ ಪ್ರದೇಶಾಂತ್ ಕೆಟರಿಂಗ್ ವೆವಸ್ಥಾ ಸಾರ್ವತ್ರಿಕ್ ಜಾಂವ್ಕ್ ನಾತ್‌ಲ್ಲಿ. ಉಡುಪಿ ಪ್ರದೇಶಾಂತ್ಲೊಂ ಪಯ್ಲೊ ಕೆಟರಿಂಗ್ ಸಂಸ್ಥೊ - 'ಅನಿಲ್ ಕೆಟರರ್ಸ್' ಆರಂಭ್ ಜಾಲ್ಲೊಚ್ 1986 ಇಸ್ವೆಂತ್.

ತೆದಾಳಾ ಕಾಜಾರಾಂ ಘರಾಚ್ ಜಾತಾಲಿಂ. ಜೆವ್ಣಾಂ ಆನಿ ಹೆರ್ ವೆವಸ್ಥಾ ಘರಾಚ್ ತಯಾರ್ ಕರುಂಕ್ ಆಸ್‌ಲ್ಲೆ. ಕಾಜಾರ್ ತರ್ 3-4 ದಿಸಾ ಆದಿಂ ಮಾಟೊವ್ ಗಾಲುಂಕ್, ರಾಂದ್ಣಿ ಗಾಲುಂಕ್, ಸೆಜಾರ್ಚಿಂ ವಾಸಾಂ, ಅಯ್ದಾನಾಂ ವಾವಂವ್ಕ್ ಆಮಿ ವೆತೆಲ್ಯಾಂವ್. ರಾಂದಪ್ ತಯಾರ್ ಕರುಂಕ್ ಕಾರ್ಯಾಚಾ ಆದ್ಲ್ಯಾ ರಾತಿಂ ಆಮಿ ತ್ಯಾ ಘರಾ ಪಾವ್ತೆಲ್ಯಾಂವ್. ನಾಲ್ಲ್ ಕಾಂತ್ಚೆಂ, ಪಿಯಾವ್ ಶಿಂದ್ಚೊ, ಲೊಸುಣ್ ಸೊಲ್ಚೆ ಆನಿ ಥೊಡ್ಯಾಂನಿ ಅಳೆನ್ ವಾಟುಂಕ್ ಫಾತ್ರೊ ಘುಂವ್ಡಾಂವ್ಚೊ ಎಕೆ ವಾಟೆನ್ ತರ್ ದುಕ್ರಾಕ್ ಸುರಿ ಗಾಲ್ಚೆ, ಲೋಂವ್ ತಾಸ್ಚೆ, ಮಾಸ್ ಕರ್ಚೆಂ ಆನಿ ತೆಂ ಭಾರಿಕ್ ಶಿಂದ್ಚೆಂ ಹೊ ವಾವ್ರ್ ಆನ್ಯೆಕಾ ವಾಟೆನ್ ಚಲ್ತಾಲೊ. ಥೊಡ್ಯಾ ವೆಳಾನ್ ತೊಂದೊರ್, ಕೊವ್ಳಿಗ್ಯೊ, ಬಾಣಾಂ ರಾಂದ್ಣಿರ್ ಚಡ್ತಾಲಿಂ. ಉಪ್ರಾಂತ್ ತಾಂತ್ಲಿಂ ಪಕ್ವಾನಾ ಚಾಳುಂಕ್ ಆಸ್‌ಲ್ಲಿಂ.

ಹೆಂ ಸಗ್ಳೆಂ ಮುಕೆಲ್ ಆನಿ ಹೆರ್ ರಾಂದ್ಪ್ಯಾಂಚಾ ನಿರ್ದೇಶನಾ ಖಾಲ್ ಚಲ್ತಾಲೆಂ. ಮಧೆಗಾತ್ ಬೋತ್ಲ್ ಆನಿ ಗ್ಲಾಸ್ ಭಂವ್ಡಾಯ್ತಾಲೆ. ಪುಣ್ ಸಿವೈಎಂ ಸಾಂದೆ -ಚಡಾವತ್ - ತ್ಯಾ ಕುಶಿನ್ ಪಳಯ್ನಾತ್‌ಲ್ಲೆ. ಆಸಲ್ಯಾಂ ಖಾತಿರ್ ಚ್ಹಾ ಆನಿ ಖಾಣ್ ಯೆತಲೆಂ. ಸಕಾಳ್ ಜಾವ್ನ್ ಯೆತಾನಾ ಕುಂಕ್ಡಾಂಚೆಂ ಮಾಸ್ ಕರ್ಚೆಂ, ತ್ಯಾ ಖಾತಿರ್ ಮಸಾಲೊ ವಾಟ್ಚೊ, ಚಣೆ, ಕುವಾಳ್ಯಾಚೆಂ ಬಾಪಾದ್ ರಾಂದ್ಚೆಂ - ಹಿಂ ಆನಿ ಹೆರ್ ಕಾಮಾಂ ಕರುಂಕ್ ಆಸ್ತಲಿಂ.

ಸೆಜಾರಿ, ವಾಡ್ಯಾಗಾರಾಂ, ಸಯ್ರಿಂ ಆನಿ ಆಮಿ ಸಿವೈಎಮ್ಮಾಚೆ - ದಾದ್ಲೊ ಆನಿ ಸ್ತ್ರೀ, ಚಲೊ ಆನಿ ಚಲಿ ಮ್ಹಳ್ಳೊ ಭೇದ್ ನಾಸ್ತಾನಾ, ಖುಶಾಲಾಂ ಕಾತರ್ನ್, ಎಕಾಮೆಕಾ ಆನಿ ಪ್ರತ್ಯೇಕ್ ಜಾವ್ನ್ ವೊಕ್ಲೆಕ್ ವಾ ನೊವ್ರ್ಯಾಕ್ ಚಿಡಾವ್ನ್, ವೊವ್ಯೊ ಸಾಂಗೊನ್ ಆಸ್ತಾನಾ ವಾವ್ರ್ ಸಾಗ್ಲೊ ಲೊಳ್ಚ್ ಕಳಾನಾತ್ಲೊ. ಆಸಲ್ಯಾ ಜಮ್ಯಾಂತ್ ಥೊಡೆ ಹಾಸ್ಯಾಂಗಾರ್ ಆಸ್ತಲೆ. ಥೊಡ್ಯಾಂಚಾ ಚಿಡಾವ್ಣೆಂತ್ ದೊಡೆ ಆರ್ಥ್ ಆಟಾಪುನ್ ಆಸ್ತಲೆ. ರಾತ್ ಉಜ್ವಾಡ್ಯಾ ಭಿತರ್ ಜಾಂವ್ ಶೆಂಬರ್-ದೊನ್ಶ್ಯಾಂಕ್ ವಾ ಪಾಂಯ್ಶಿಂ-ಹಜಾರಾಂಕ್ ರುಚಿಚೆಂ ಜೆವಾಣ್ ತಯಾರ್ ಜಾತಲೆಂ.

ನಿತಳ್ ಉಜ್ವಾಡ್ಲ್ಯಾ ಉಪ್ರಾಂತ್ ಆಮಿ ಘರಾ ವೆಚೆಂ. ಘರಾ ಮೊಗ್ರೆ ಕಳೆ ಝುಡಾವಯ್ಲಿಂ ಕಾಡ್ಚಿಂ ವಾ ತಿಂ ಭಾಂದ್ಚೊ ವಾವ್ರ್ ಆಸ್ತಲೊ. ಸಾಧ್ಯ್ ಜಾಲ್ಯಾರ್ ಇಲ್ಲೊ ವಿಶೆವ್ ಘೆಂವ್ಚೊ. ಕೊಲೆಜಿಕ್ ವಾ ಕಾಮಾಕ್ ವಚೊಂಕ್ ಆಸ್‌ಲ್ಲ್ಯಾಂನಿ ವೆಚೆಂ ಆನಿ ಹೆರಾಂನಿ ಬಾರಾ ವೊರಾಂ ಜಾಯ್ಜಯ್ ತರ್ ಕಾರ್ಯಾಚಾ ಘರಾ ಪಾಂವ್ಚೆಂ. ಥಂಯ್ ಸಭಾ-ಕಾರ್ಯೆಂ ಜಾತೆಚ್ ಘಂಗ್ತಿ ಗಾಲ್ನ್ ವಾಡ್ಚಿ ಮಾಂಡಾವಳ್ ಕರ್ಚಿ ಆನಿ ವಾಡ್ಚೆಂ.

ತ್ಯಾ ಸಾಂಜೆರ್ ಕಾರ್ಯಾಚಾ ಘರ್ಚಾಂ ಥಾವ್ನ್ ಆಮ್ಕಾಂ ಪರತ್ ಆಪವ್ಣೆಂ ಯೆತಲೆಂ. ಹೆಂ ಆಪವ್ಣೆಂ ಕಸಲ್ಯಾಯ್ ಕಾಮಾಕ್ ನಹಿಂ - ಪುಣ್ ದಾದೊಶಿ ಜೇಂವ್ಕ್ ಆನಿ ಪಿಯೆತೆಲ್ಯಾಂಕ್ ಪಿಯೆಂವ್ಕ್. ಆಶೆಂ ಆಮ್ಚೊ ಆನಿ ತ್ಯಾ ಘರಾಚೊ ಭಾಂದ್ ಘಟ್ ಜಾತಲೊ. ಸಿವೈಎಮ್ಮಾಚಾ ವಾ ಆಮ್ಚ್ಯಾ ವೈಯಕ್ತಿಕ್ ಗರ್ಜಾಂನಿ ತಿಂ ಕುಟ್ಮಾಂ ಪಾವ್ತಲಿಂ. ಆಶೆಂ ಆಮ್ಚ್ಯಾ ಚಟುವಟಿಕಾಂನಿ ಆಮ್ಕಾಂ ಆಧಾರ್ ಲಾಭ್ತಲೊ.

ತೆ ದೀಸ್ ಉಡಾಸಾಕ್ ಯೆತಾತ್:

ಆಸಲೆ ದೀಸ್ ಅತಾಂಯೀ ಉಡಾಸಾಕ್ ಯೆತಾತ್. ಪ್ರತ್ಯೇಕ್ ಜಾವ್ನ್ ಹೊಲಾಂನಿ ಜಾಂವ್ಚ್ಯಾ ಕಾಜಾರಾಂ ಕಾರ್ಯಾಂನಿ, ಕಾನ್ ಕೆಪ್ಪೆ ಕರ್ಚಾ ಆನಿ ಹೆಣೆ-ತೆಣೆ ಬಸ್‌ಲ್ಲ್ಯಾಂಗಡೆ ಉಲಂವ್ಕಯೀ ಆವ್ಕಾಸ್ ದೀನಾತ್ಲ್ಯಾ ಸಂಗೀತಾಚಾ ಆವಾಜಾ ಮಧೆಂ, ಎಂಪಿ-ಂಚಾ ಆವ್ತಾರಾಂ ಮಧೆಂ, ಚಡಾವತ್ ಪಾವ್ಟಿಂ ಅಪಯಿಲ್ಲ್ಯಾಂಚಾ ದಾಕ್ಷೆಣೆಕ್ ಲಾಗೊನ್ ಕಾರ್ಯಾಕ್ ಹಾಜರ್ ಜಾವ್ನ್ ಜೆವ್ಣಾಕ್ ದೇಡ್-ದೋನ್ ಘಂಟೆ ರಾಕೊನ್ ಬಸೊನ್ ಆಸ್ತಾನಾ ಆದ್ಲಿಂ ಕಾರ್ಯಿಂ ಆನಿ ಆದ್ಲೆ ದೀಸ್ ಉಡಾಸಾಕ್ ಯೆತಾತ್.

ಅಕ್ರಿಸ್ತಾಂವಾಂಚಾ ಕಾಜಾರಾಂ ಆನಿ ಹೆರ್ ಕಾರ್ಯಾಂಕ್ ವಚೊಂಕ್ ಖುಶಿ ಜಾತಾ. ಹೊಲಾಚಾ ದಾರಾರ್ ಹೊಕ್ಲೆ-ನೊವ್ರ್ಯಾಚಾ ಲಾಗ್ಸಿಲ್ಯಾ ಕುಟ್ಮಾದಾರಾಂಚೊ ಯೆವ್ಕಾರ್ ಲಾಭ್ತಾ. ರಾಕೊನ್ ಬಸೊಂಕ್ ಪಡಾನಾ. ಹೊಕ್ಲೆ-ನೊವ್ರ್ಯಾಕ್ ಉಲ್ಲಾಸುನ್ ರುಚಿಕ್ ತಾಜಾ ಜೆವಣ್ ಜೇವ್ನ್ ಪಾಟಿಂ ಪರ್ತಾತಾನಾ ಕೊಣಾಕ್ ಸಂತೊಸ್ ಜಾಯ್ನಾ?

ಫಿರ್ಗಜ್ ಫೆಸ್ತಾಚೆಂ ಸ್ಟೋಲ್:

ಫಿರ್ಗಜ್ ಫೆಸ್ತಾ ಸಂದರ್ಭಾರ್ ಸ್ಟೋಲ್ ಮಾಂಡ್ತೆಲ್ಯಾಂವ್. ಹ್ಯಾ ಖಾತಿರ್ ಸಬಾರ್ ದಿಸಾಂ ಆದಿಂಚ್ ಜಿಲ್ಲ್ಯಾಂತ್ಲ್ಯಾ ನಾಂವಾಡ್ದಿಕ್ ಐಸ್ ಕ್ರೀಮ್ ಕಂಪೆನಿಂಚೊ ಸಂಪರ್ಕ್ ಕರ್ನ್ ತಾಂಚಾಂ ಐಸ್ ಕ್ರೀಮಾಂಕ್ ಓರ್ಡರ್ ದೀಂವ್ಕ್ ಆಸ್‌ಲ್ಲೊ. ಹೆರ್ ಸಾಂತೆಗಾರಾಂಕ್ ಇಗರ್ಜೆ ಕಂಪೌಂಡಾ ಭಾಯ್ರ್ ಜಾಗೊ ತರ್ ಸಿವೈಎಂ ಸ್ಟೋಲಾಕ್ ಆನಿ ಧಾರ್ಮಿಕ್ ವಸ್ತು ವಿಕ್ತೆಲ್ಯಾಂಕ್ ಕಂಪೌಂಡಾ ಭಿತರ್ ಜಾಗೊ ಆಮಾನತ್ ಅಸ್ತಲೊ.

ಹ್ಯಾ ಸ್ಟೋಲಾ ಖಾತಿರ್ ಮಾಟೊವ್ ಗಾಲ್ಚೊ ಆಸ್‌ಲ್ಲೊ. ಪಾಂಗ್ಳ್ಯಾ-ಗುಡ್ಡೆ ಥಾವ್ನ್ (5 ಕಿ.ಮೀ. ಪಯ್ಸ್) ವಾ ಉದ್ಯಾವರ್ ನಂಯ್‌ಲಾಗಿಂ ಥಾವ್ನ್ ಮೊಡ್ಲಾಂ ಹಾಡ್ಚಿಂ, ವಾಶೆ ವಿಕ್ತೆಲ್ಯಾಂಲಾಗಿಂ ವೊಚೊನ್ ವಾಶೆ ಹಾಡ್ಚೆ - ಹಿಂ ಕಾಮಾಂ ವೆಳಾರ್ ಕರುಂಕ್ ಆಸ್‌ಲ್ಲಿಂ.

ಕ್ರಿಸ್ಮಸಾ ಉಪ್ರಾಂತ್ ಆನಿ ವರ್ಸಾಚೊ ಅಕ್ರೇಚೊ ದೀಸ್ - ಹ್ಯಾ ಮಧೆಗಾತ್ ಪಾಂಗ್ಳ್ಯಾಚೆಂ ವಡ್ಲೆಂ ಫೆಸ್ತ್ ಯೆತಾ. ತಾರಿಕ್ ದಸೆಂಬ್ರ್ 27 ತರೀ ತ್ಯಾ ದಿಸಾ ಥಾವ್ನ್ 31 ತಾರಿಕೆ ಭಿತರ್ ಖಂಚ್ಯಾಯ್ ದಿಸಾ ತೆಂ ನಮಿಯಾತಾತ್. ಆಮಿ ಹಾಚಾ ಫುಡ್ಲ್ಯಾ ಆಯ್ತಾರಾ ವಾ ಥೊಡ್ಯಾ ಪಾವ್ಟಿಂ ಕ್ರಿಸ್ಮಸಾ ದಿಸಾ ಸ್ಟೋಲಾ ಖಾತಿರ್ ಮಾಟೊವ್ ಗಾಲ್ಚೊ.

ತ್ಯಾಚ್ ಸಂದರ್ಭಾರ್ ಇಗರ್ಜೆ ಭಿತರ್ ಆನಿ ಭಾಯ್ರ್ ಸುಂಗ್ರಾರಾಂವ್ಕ್ ಕುಮಕ್ ಕರ್ತೆಲ್ಯಾಂವ್. ಫೆಸ್ತಾಚಾ ಫುಡ್ಲ್ಯಾ ಆಯ್ತಾರಾ ಕೊಂಫ್ರಿಚೆಂ ಫೆಸ್ತ್ ಆಸ್ತಲೆಂ. ಶಂಕರಪುರ ಪೆಂಟೆಂತ್ ವಾ ಸಾಲ್ಮಾರಾ ವಾ ಸುಭಾಸ್‌ನಗರ್ ಹ್ಯಾ ಜಾಗ್ಯಾಂ ಪರ್ಯಾಂತ್ ಚೆರೆಲಾಚೊ ಪುರ್ಶಾಂವ್ ಆಸ್ತಲೊ. ಇಗರ್ಜೆ ಥಾವ್ನ್ ಥಂಯ್ ಪರ್ಯಾಂತ್ಲಿ ವಾಟ್ ಸುಂಗ್ರಾರಾಂವ್ಕ್ ಆಸ್ತಲಿ. ಹ್ಯಾ ವಾವ್ರಾಂತ್ ಸಿವೈಎಂ ಸಾಂದೆ ಕುಮಕ್ ಕರ್ತಾಲೆ. ಸ್ಟೋಲಾಕ್ ಮಾಟ್ವಾಚೆ ಖಾಂಬೆ ಗಾಲ್ಚಾ ಥಾವ್ನ್ ಮಾಟೊವ್ ರಚನ್ ಕರ್ತಾ ಪರ್ಯಾಂತ್ ಸಗ್ಳೆಂ ಕಾಮ್ ಆಮಿಂಚ್ ಕರ್ತೆಲ್ಯಾಂವ್.

ಫೆಸ್ತಾಚೊ ಫುಡ್ಲೊ ದೀಸ್ ಬೆಸ್ಪಾಚೊ. ತ್ಯಾ ಸಕಾಳಿಂಚಾ ಅದೇಸಾಕ್ ಸ್ಟೋಲಾಕ್ ಸಾಹೆತಿ ಹಾಡ್ನ್ ತೆಂ ಮಾಂಡುನ್ ದವರ್ತೆಲ್ಯಾಂವ್. ತ್ಯಾ ಸಾಂಜೆರ್ ಸುಮಾರ್ ಸಾತ್ ವೊರಾರ್ ಇಗರ್ಜೆಂತ್ಲೆಂ ಕಾರ್ಯೆಂ ಆರಂಭ್ ಜಾತಲೆಂ ತರ್ ಆಮಿ ಸಾಂಜೆರ್ ಪಾಂಚ್ ವೊರಾರ್‌ಚ್ ಸ್ಟೋಲಾಂತ್ ಆಸ್ತೆಲ್ಯಾಂವ್. ಸ್ಟೋಲಾಂತ್ಲೆ ವಿವಿಧ್ ಜವಾಬ್ದಾರ್ಯೊ ಪಯ್ಲೆಂಚ್ ವಾಂಟುನ್ ಗಾಲ್ಲೆ ಆಸ್ತಲೆ. ತ್ಯಾ ಪ್ರಕಾರ್ ಹಯೇಕ್ಲೊ ಆಪ್ಲ್ಯಾ ತಾಂಕಿಕ್ ಮಿರ್ವೊನ್ ಮ್ಹಳ್ಯಾಬರಿ ವಾವುರ್ತಾಲೊ. ಬೆಸ್ಪಾಚಾ ರಾತಿಂ ಆಮಿ ಹುದ್ದೆದಾರಾಂನಿ ಲೇಕ್-ಪಾಕ್ ಪಳೆವ್ನ್, ತ್ಯಾ ದಿಸಾಚೊ ವಿಮರ್ಸೊ ಕರ್ನ್ ಆನಿ ದುಸ್ರ್ಯಾ ದಿಸಾಚಿ ಮಾಂಡಾವಳ್ ಕರ್ನ್ ಘರಾ ವೆತಾನಾ ವೊರಾಂ ಸಾಡೆ ಧಾ-ಇಕ್ರಾ ಜಾತಲಿಂ.

ಫೆಸ್ತಾಚಾ ದಿಸಾ ಆಮಿ ಸಕಾಳಿಂ 8 ವೊರಾಂ ಭಿತರ್ ಸ್ಟೋಲಾಂತ್ ಹಾಜರ್ ಆಸ್ತೆಲ್ಯಾಂವ್. ತ್ಯಾ ದಿಸಾ ಸಗ್ಳ್ಯಾ ಫಿರ್ಗಜೆಕ್, ಲಾಗ್ಯಿಲ್ಯಾ-ಪಯ್ಯಿಲ್ಯಾಂಕ್ ಫೆಸ್ತ್ ತರ್ ಆಮ್ಕಾಂ ಸಿವೈಎಂ ಸಾಂದ್ಯಾಂಕ್ ಆನಿ ಪ್ರತ್ಯೇಕ್ ಜಾವ್ನ್ ಹುದ್ದೆದಾರಾಂಕ್ ಫೆಸ್ತ್ ನಾತ್‌ಲ್ಲೆಂ. ಕಾರಣ್ ಐಸ್‌ಕ್ರೀಮಾಚೆಂ ಆನಿ ಇತರ್ ಲೇಖ್-ಪಾಕ್ ಪಳೆವ್ನ್ ಆಮಿ ಘರಾ ವೆತಾನಾ ಸಾಂಜೆರ್ ಚಾರ್-ಸಾಡೆ ಚಾರ್ ವೊರಾಂ ಜಾವ್ನಾಸ್ತಾಲಿಂ. ಹಾಚಾ ಮಧೆಗಾತ್ ಸಿವೈಎಮ್ಮಾಲೆಕಾರ್ ಏಕ್ ಐಸ್ ಕ್ರೀಮ್ ಖೆಲ್ಯಾರ್ ತೆಂಚ್ ವ್ಹಡ್. ಕಾರಣ್ - ಲಾಭ್ ಚಡ್ ಜಾಂವ್ಚೊ ಆಮ್ಚೊ ಉದ್ದೇಶ್.

ಸ್ಟೋಲಾಂತ್ಲೊ ಪ್ರಸಾರ್, ಹೌಸಿ ಹೌಸಿ ಚಲಂವ್ಚೆಂ ಇತ್ಯಾದಿ ಉಲೊಣ್ಯಾಚೊ ಭಾಗ್ ಮೊಜೊ ಜಾವ್ನಾಸ್ತಲೊ. ಹ್ಯಾವರ್ವಿಂ ತಾಳೊ ಪಡ್‌ಲ್ಲೊಯೀ ಆಸಾ. ಘರಾ ಆಯಿಲ್ಲಿಂ ಸಯ್ರಿಂ ಆಮ್ಕಾಂ ಮೆಳಾನಾತ್ಲಿಂ. ಆನ್ಯೇಕಾ ವಾಟೆನ್ ಘರ್ಚ್ಯಾಂಚೆಂ ದುಸ್ರೊಣೆ.

ತೆಂ ವರ್ಸ್ 1979.... ಆಸೊ ಮ್ಹಜೊ ಉಡಾಸ್. ವಿಗಾರ್ ಬಾಪ್ ಗಾಬ್ರಿಯೆಲ್ ಸೊಜಾನ್ ಹೈಸ್ಕೂಲಾಂತ್ಲ್ಯಾ ಭುರ್ಗ್ಯಾಂ ಖಾತಿರ್ ಮರಿಯೆಚೆಂ ಲೀಜನ್ ಆರಂಭ್ ಕೆಲ್ಲೆಂ. ಹ್ಯಾ ಲೀಜನಾಚಾ ಸಾಂದ್ಯಾಂ ಖಾತಿರ್ ಫಿರ್ಗಜ್ ಫೆಸ್ತಾ ದಿಸಾ ಸ್ಟೋಲ್ ಗಾಲುಂಕ್ ಆವ್ಕಾಸ್ ದಿಲ್ಲೊ. ತಾಂಚೆಂ ಸ್ಟೋಲ್‌ಯೀ ಸಿವೈಎಂ ಸ್ಟೋಲಾ ಮುಕ್ಲ್ಯಾನ್ ಆಸ್‌ಲ್ಲೆಂ. ಆಮ್ಕಾಂ ಅನಿ ತಾಂಕಾಂ ಗಲಾಟೊಚ್ ಗಲಾಟೊ. ಕಶೆಂಯೀ ತೆಂ ವರಸ್ ಪಾಶಾರ್ ಜಾಲೆಂ. ಮುಕ್ಲ್ಯಾ ವರ್ಸಾಚಾ ಫಿರ್ಗಜ್ ಫೆಸ್ತಾ ವೆಳಾರ್ ರಗ್ಳೆ ನಿವಾರ್‌ಲ್ಲೆ. ಕಾರಣ್ ಮರಿಯೆಚೆಂ ಲೀಜನ್ ಅಸ್ತಿತ್ವಾಂತ್ ನಾತ್‌ಲ್ಲೆಂ.

ಹೈಸ್ಕೂಲ್ ವಿದ್ಯಾರ್ಥಿ ಹಫ್ತೊ ಆನಿ 'ಅಂದ್ಕಾರಾಂತ್ಲೆಂ ಕಿಟಾಳ್' ನಾಟಕ್:

ಥೊಡಿಂ ವರ್ಸಾಂ ಮೇ ಮಹಿನ್ಯಾಂತ್ 'ಹೈಸ್ಕೂಲ್ ವಿದ್ಯಾರ್ಥಿ ಹಫ್ತೊ' ಚಲಯಿಲ್ಲೊ ಆಸಾ. ಹೈಸ್ಕೂಲಾಚಾ ಭುರ್ಗ್ಯಾಂಕ್ ಏಕ್ ಹಫ್ತೊಭರ್ ಭಾಷಣ್, ಗಾಯನ್, ಕ್ವಿಜ್, ನಾಚ್, ನಾಟ್ಕುಳೆ ಆನಿ ಹೆರ್ ಕಾರ್ಯಕ್ರಮಾಂ ತಶೆಂ ಸ್ಪರ್ಧೆ ದವರ್ನ್ ತಾಂಚೆ ಥಂಯ್ ಆಸ್‌ಲ್ಲಿಂ ದೆಣಿಂ ಉಜ್ವಾಡಾಕ್ ಹಾಡ್ಚೆಂ ಸಾಧನ್ ಸಿವೈಎಮ್ಮಾನ್ ಚಲಯ್ಲಾಂ.

ಹೈಸ್ಕೂಲಾಚಿಂ ಭುರ್ಗಿಂ ವ್ಹಡ್ ಸಂಖ್ಯಾನ್ ಹ್ಯಾ ಹಫ್ತ್ಯಾಚಾ ಕಾರ್ಯಕ್ರಮಾಂಕ್ ಹಾಜರ್ ಜಾತಲಿಂ. ಸಾಂಜೆರ್ ಥಂಡ್ ಪೀವನ್ ಆನಿ ಖಾಣಾ ವಸ್ತು ದಿತೆಲ್ಯಾಂವ್. ಅಖ್ರೇಚಾ ದಿಸಾ ಬಹುಮಾನ್ ವಿತರಣ್ ಕಾರ್ಯೆಂ ದವರ್ತೆಲ್ಯಾಂವ್.

1983ವ್ಯಾ ವರ್ಸಾ ಅಸಲ್ಯಾ ಎಕಾ ಸಂದರ್ಭಾರ್ ಹಾಂವೆಂ ಬರಯಿಲ್ಲೊ "ಆಂಧ್ಕಾರಾಂತ್ಲೆಂ ಕಿಟಾಳ್" ನಾಟಕ್ ಖೆಳವ್ನ್ ದಾಕಯ್ಲೊ. ರಾಜಕೀಯ್ ಕಥಾ ವಸ್ತ್ ಆಟಾಪ್‌ಲ್ಲೊ ನಾಟಕ್ ಹೊ. ಎಕಾ ಹಳ್ಳೆಚಾ ಗಾಂವಾಂತ್ ಸಾವ್ಕಾರಾಖಾಲ್ ಲೋಕ್ ಕಷ್ಟಾತಾ. ದುಬ್ಳಿಕಾಯೆಕ್ ಲಾಗೊನ್ ಶಿಕಾಪ್ ಮುಕಾರುಂಕ್ ಸಾಧ್ಯ್ ಜಾಯ್ನಾತ್ಲೊ ಏಕ್ ಭುರ್ಗೊ ಕಾಮಾ ಖಾತಿರ್ ಡೆಲ್ಲಿ ವೆತಾ. ಥಂಯ್ ಕಾಮಾ ಸಾಂಗಾತಾ ಶಿಕ್ತಾ. ಫುಡೆಂ ಕಾನೂನ್ ಶಿಕಾಪ್ ಶಿಕೊನ್ ಮೆಟ್ರೊಪೊಲಿಟನ್ ಕೊಡ್ತಿಂತ್ ವಕಾಲಾತ್ ಚಲಂವ್ಕ್ ಲಾಗ್ತಾ. ಜಾಯ್ತ್ಯಾ ವರ್ಸಾಂ ಉಪ್ರಾಂತ್ ಗಾಂವಾಂಕ್ ಆಯಿಲ್ಲ್ಯಾ ತಾಕಾ ಆಪ್ಲೊ ಗಾಂವ್ ಕಸಲ್ಯಾಯ್ ಸವ್ಲತಾಯೆಂವಿಣೆ ಆಸ್ಚೊ, ಲೊಕಾಚಿ ದುಬ್ಳಿಕಾಯ್, ನೆಣಾರ್ಪಣ್ ಂಚ್ ಗಾಂವ್ಚ್ಯಾ ಸಾವ್ಕಾರಾನ್ ಚುನಾವಾಚೆಂ ಭಂಡ್ವಾಳ್ ಕರ್ನ್ ಘೆತ್‌ಲ್ಲೆಂ ಸುಸ್ತಾತಾ. ಗಾಂವ್ಚೆ ತರ್ನಾಟೆ ವಾಯ್ಟ್ ಸವಯಾಂಕ್ ಬಲಿ ಜಾಲ್ಲೆ ದಿಸ್ತಾತ್.

ಆಪ್ಲ್ಯಾ ಗಾಂವ್ಚ್ಯಾ ಲೊಕಾಕ್ ಸುಶೆಗ್ ದೀಂವ್ಕ್ ಹೊ ತರ್ನಾಟೊ ನಿರ್ಧಾರ್ ಘೆತಾ. ತ್ಯಾ ಉದ್ದೇಶಾನ್ ಗಾಂವಾಂತ್ ರಾವೊನ್ ಪೆಂಕಾಡ್ ಬಾಂದುನ್ ಝುಜ್ತಾ. ಲೊಕಾಕ್ ಮಾಹೆತಿನ್ ಭರ್ತಾ. ತರ್ನಾಟ್ಯಾಂಕ್ ಸಾರ್ಕ್ಯಾ ವಾಟೆನ್ ಹಾಡ್ನ್ ತಾಂಚೊ ಏಕ್ ಪಂಗಡ್ ಬಾಂದ್ತಾ. ಜಾಯ್ತ್ಯಾ ಪ್ರಯತ್ನಾನ್ ಆನಿ ಜಾಯ್ತ್ಯಾ ಸಲ್ವಣ್ಯಾಂ ಉಪ್ರಾಂತ್ ಆಪ್ಲ್ಯಾ ಉದ್ದೇಶಾಂತ್ ಜಿಕ್ತಾ.

ನಾಟಕಾಂತ್ಲೆ ಪಾತ್ರ್ ದಾರಿ

ನಾಟಕ್ ಪ್ರೇಕ್ಷಕಾಂಕ್ ಆಕರ್ಷಿತ್ ಕರ್ನ್ ವ್ಹೋಡ್ನ್ ಧರುಂಕ್ ಮೊಗಾಚಿಂ ಆನಿ ಹಾಸ್ಯಾಚಿಂ ಸನ್ನಿವೇಶಾಂಯೀ ಆಟಾಪ್ತಾ.

ಉಡ್ಪಿ ಫಿರ್ಗಜೆನ್ ಚಲಯಿಲ್ಲ್ಯಾ ನಾಟಕ್ ಸ್ಪರ್ಧ್ಯಾಂತ್ ಹೊ ನಾಟಕ್ ಖೆಳವ್ನ್ ದಾಕಯಿಲ್ಲೊ. ಹಾಕಾ ದುಸ್ರೆಂ ಇನಾಮ್ ಆನಿ ಪಾತ್ರ್‌ದಾರಿಂಕ್ ಥೊಡಿಂ ವೈಯಕ್ತಿಕ್ ಇನಾಮಾಂ ಲಾಭ್‌ಲ್ಲಿಂ. ದುಸ್ರ್ಯಾ ದಿಸಾ ಆಯ್ತಾರಾ ಮಿಸಾಚಾ ಸೆರ್ಮಾಂವಾಂಕ್ ತೆದ್ನಾಂ ಉಡ್ಪಿಚೊ ವಿಗಾರ್ ಬಾಪ್ ಜೆ.ಪಿ. ತಾವ್ರೊನ್ ಹ್ಯಾ ನಾಟಕಾಚಿ ಕಥಾ-ವಸ್ತ್ ಘೆತ್‌ಲ್ಲಿ! ಫೆರಾರಾಂತ್ ಥಂಯ್ಚ್ಯಾ ಸಿವೈಎಮ್ಮಾನ್ ಹೊ ನಾಟಕ್ ಆಪ್ಲ್ಯಾ ವಾರ್ಷಿಕೋತ್ಸವಾಕ್ ಖೆಳವ್ನ್ ದಾಕಯಿಯ್ಲೊ.

ಪ್ರವಾಸ್:

ವರ್ಸಾ ಮಧೆಂ ಏಕ್ ಪಿಕ್ನಿಕ್ ಆನ್ಯೇಕ್ ಟೂರ್ ದವರ್ತೆಲ್ಯಾಂವ್. ಪಿಕ್ನಿಕ್ ಸಾಧಾರ್ನ್ ಲಾಗ್ಶಿಲ್ಯಾ ಪ್ರವಾಸಿ ಕೇಂದ್ರಾಂಕ್ - ಮಲ್ಪೆ ಸೈಂಟ್ ಮೇರಿಸ್ ಐಲ್ಯಾಂಡ್, ಮರವಂತೆ, ಜೋಗ, ಉಳ್ಳಾಲ್ ಅಸಲ್ಯಾ ಜಾಗ್ಯಾಂಕ್ - ಸಕಾಳಿಂ ಗೆಲ್ಯಾರ್ ಸಾಂಜೆರ್ ಪಾಟಿಂ ಯೆಂವ್ಚ್ಯಾಬರಿ ದವರ್ಚೆಂ ಆಸ್ಲ್ಲೆಂ. ಬಸ್ಸ್ ವಾ ಮಿನಿಬಸ್ಸಾರ್ ವೆಚೆಂ. ವೆತಾನಾ ದನ್ಪಾರಾಂಕ್ ಜೆವಾಣ್ ರಾಂದುನ್‌ಂಚ್ ವರ್ಚೆಂ. ಎಕೇಕ್ ಐಟಮ್ ಎಕೆಕ್ಲ್ಯಾನ್ ರಾಂದುನ್ ಹಾಡ್ಚೆಂ. ಹ್ಯಾ ಪಿಕ್ನಿಕಾಂಕ್ ಸಿವೈಎಂ ಸಾಂದ್ಯಾಂಕ್ ಆವ್ಕಾಸ್ ಆಸ್ತಲೊ. ಸಕಾಳಿಂ ಸುರು ಜಾಲ್ಲಿಂ ಪದಾಂ, ಜೋಕ್ಸ್, ಗಮ್ಮತ್ ಸಾಂಜೆರ್ ಪಾಟಿಂ ಯೆತಾ ಪರ್ಯಾಂತ್ ಆಸ್ತಲಿ. ಚಲೆ ಆನಿ ಚಲಿಯಾಂನಿ ಎಕಾಮೆಕಾ ಚಿಡಾಂವ್ಚೆಂ, ಮುಸ್ಕಿರ್ಯೊ ಕರ್ಚೆಂಯಿೀ ಆಸ್ತಲೆಂ.

ಟೂರ್ ತರ್ ಗೊಂಯಾಂ, ಮೈಸೂರ್-ಬೆಂಗ್ಳುರ್, ಊಟಿ, ಕೊಡೈಕನಾಲ್ ಅಸಲ್ಯಾ ಪ್ರವಾಸಿ ಕೇಂದ್ರಾಂಕ್ ಅಸ್ತಲೆಂ. ಹಾಂತುಂ ಫಿರ್ಗಜೆಚಾ ಲೊಕಾಕ್‌ಯೀ ಆವ್ಕಾಸ್ ದಿತೆಲ್ಯಾಂವ್. ಖಾಸ್ಗಿ ಬಸ್ಸ್ ಕರ್ನ್ ವೆತೆಲ್ಯಾಂವ್. ಏಕ್ ವಾ ದೋನ್ ರಾತಿ ರಾಂವ್ಚಿ ಮಾಂಡಾವಳ್ ಪಯ್ಲೀಚ್ ಕರ್ಚಿ ಆಸ್‌ಲ್ಲಿ.

ದಿಯೆಸೆಜ್ ಬರ್ ಪರ್ಜಳ್‌ಲ್ಲೆಂ ಪಾಂಗ್ಳ್ಯಾಚೆಂ ಸಿವೈಎಂ:

ಫಿರ್ಗಜೆಚಾ ಹೆರ್ ಕಾರ್ಯಾಂಕ್ ಆಮಿ ಕುಮಕ್ ದಿತೆಲ್ಯಾಂವ್. ಮಿಸಾವೆಳಿಂ ವಾಚ್ಪಾಂ -ವಾಚುಂಕ್, ಭಾವಾಡ್ತ್ಯಾಂಚಿಂ ಪ್ರಾರ್ಥನಾಂ ಕರುಂಕ್ ಆವ್ಕಾಸ್ ಲಾಭ್ತಲೆ. ಕ್ರಿಸ್ಮಸಾ ವೆಳಾರ್ ಕ್ಯಾರೊಲ್ಸ್ ಗಾವ್ನ್ ಘರಾಂಚಿ ಭೆಟ್ ಕರ್ಚಿ ಆಸ್‌ಲ್ಲಿ. ಹ್ಯಾ ವೆಳಾರ್ ಫಿರ್ಗಜ್ಗಾರಾಂನಿ ದಿಂವ್ಚಿ ದುಡ್ವಾ ಕುಮಕ್ ಖಿಂಚ್ಯಾಯ್ ಬೊರ್ಯಾ ಕಾಮಾಕ್ ಉಪ್ಯೋಗ್ ಕರ್ತೆಲ್ಯಾಂವ್. ವರ್ಸಾಕ್ ಎಕ್ಪಾವ್ಟಿಂ ಪಾವ್ಟಿಂ ಇಗರ್ಜ್ ನಿತಳ್ ಕರುಂಕ್, ಅಕ್ಟೋಬರಾಂತ್ ಸಿಮೆಸ್ತ್ರ ನಿತಳ್ ಕರುಂಕ್ ಆಸ್‌ಲ್ಲೆಂ.

ಆತಾಂ ಹೆಂ ಸರ್ವ್ ಸ್ವಪಾಣ್‌ಶೆಂ ದಿಸ್ತಾ. ಭುರ್ಗ್ಯಾಪಣಾರ್ ಕಸೊ ಆಸ್‌ಲ್ಲೊಂ ಆನಿ ತರುಣ್ ಪ್ರಾಯೆಕ್ ಪಾವ್ತಾನಾ ಕಸೊ ಜಾಲೊಂ - ಹೆಂ ಚಿಂತಾನಾ ನಿಜಾಕೀ ಅಜಾಪ್ ಜಾತಾ. ಹಾಕಾ ಸರ್ವಾಂಕ್ ಕಾರಣ್ ಸಿವೈಎಂ ಮ್ಹಣ್ ಸಾಂಗೊಂಕ್ ವರ್ತೆಂ ಹೆಮ್ಮೆ ಭಗ್ತಾ. 1980ವ್ಯಾ ದಶಕಾಚಾ ವರ್ಸಾಂನಿ ಪಾಂಗ್ಳ್ಯಾ ಸಿವೈಎಮ್ಮಾಂತ್ ಸಾಟ್-ಸತ್ತರ್ ಸಾಂದೆ ಆಸ್‌ಲ್ಲೆ. ಜಮಾತ್ಯೊ ಹಫ್ತ್ಯಾವಾರ್ ಚಲ್ತಲ್ಯೊ. ಚಡಾವತ್ ಸಾಂದೆ ಹ್ಯಾ ಜಮಾತೆಂಕ್ ಹಾಜರ್ ಜಾತಲೆ. ಕಾರ್ಯಕ್ರಮಾಂನಿ ಹುಮೆದಿನ್ ಭಾಗ್ ಘೆತಲೆ. 29ವ್ಯಾ ಪಾನಾರ್ ಛಾಪ್‌ಲ್ಲಿ ತಸ್ವಿರ್ ಸಾಂದ್ಯಾಂಚಾ ಸಂಖ್ಯಾಕ್ ರುಜ್ವಾತ್ ದಿತಾ.

1980-ವ್ಯಾ ದಶಕಾಂತ್ ಆನಿ ತಾಚಾ ಉಪ್ರಾಂತ್ಲ್ಯಾ ಥೊಡ್ಯಾ ವರ್ಸಾಂನಿ ಯುವಜಣಾಂಚಾ ಚಟುವಟಿಕಾಂ ಖಾತಿರ್ ಪಾಂಗ್ಳ್ಯಾಚೆಂ ನಾಂವ್ ಅಖ್ಯಾ ದಿಯೆಸೆಜಿಂತ್ ಗಾಜ್ಲೆಂ. ಜಾಯ್ತ್ಯಾ ಯುವಜಣಾಂನಿ ಖರೆಂ ಮುಕೇಲ್ಪಣ್ ಜೊಡ್ಲೆಂ. 'ಎಕ್ವಟಾಂತ್ ಬಳ್ ಆಸಾ' ಮ್ಹಣ್ ಹಾಂಗಾಚಾ ಸಿವೈಎಂ ಸಾಂದ್ಯಾಂನಿ ದಾಕವ್ನ್ ದಿಲೆಂ. ಸಿವೈಎಮ್ಮಾ ಥಾವ್ನ್ ಯುವಜಣಾ ಲಗ್ತಿಂ ಆನಿ ಹೆರ್ ಜಾಯ್ತಿಂ ಕಾರ್ಯಕ್ರಮಾಂ ಚಲ್ಲ್ಯಾಂತ್.

ಪಾಂಗ್ಳ್ಯಾ ಶಾಖ್ಯಾಚಾ ಸಭಾರ್ ಸಾಂದ್ಯಾಂನಿ ವಾರಾಡೊ ಆನಿ ದಿಯೆಸೆಜಿ ಹಂತಾರ್ ಹುದ್ದೆದಾರ್ ಜಾವ್ನ್ ಸೆವಾ ದಿಲ್ಯಾ. ವಾರಾಡೊ ಆನಿ ದಿಯೆಸೆಜಿ ಹಂತಾಚಿಂ ಕಾರ್ಯಿಂ ಪಾಂಗ್ಳ್ಯಾಂತ್ ಚಲಯ್ಲ್ಯಾಂತ್. 1988 ಇಸ್ವೆಂತ್ ದಿಯೆಸೆಜಿ ಮಟ್ಟಾಚೆಂ ವಾರ್ಷಿಕ್ ಸಹಮಿಲನ್ ಆನಿ ಪ್ರತಿಭಾವಂತಾಂಕ್ ಸನ್ಮಾನ್ ಕಾರ್ಯೆಂ ಪಾಂಗ್ಳ್ಯಾಂತ್ ಚಲಯಿಲ್ಲೆಂ.

ಹಾಂವ್ ಪಾಂಗ್ಲ್ಯಾ ಸಿವೈಎಮ್ಮಾಚೊ ಸಾಂದೊ ಜಾವ್ನಾಸ್ತಾಂ ಪರ್ಯಾಂತ್ ಅಧ್ಯಕ್ಷ್ ಆನಿ ಕಾರ್ಯದರ್ಶಿ ಜಾವ್ನಾಸ್‌ಲ್ಯಾಂಚೊ ವಿವರ್:

ವರಸ್	ಅಧ್ಯಕ್ಷ್	ಕಾರ್ಯದರ್ಶಿ
1974	ಲಿಯೊ ಸಿಕ್ವೇರಾ	ಸೈಮನ್ ದಾಂತಿ
1974-75	ಜೋನ್ ಬ್ಯಾಪ್ಟಿಸ್ಟ್ ಆಳ್ವ	ರಿಚಾರ್ಡ್ ಕ್ಯಾಸ್ತಲಿನೊ
1975-76	ರಿಚಾರ್ಡ್ ಕ್ಯಾಸ್ತಲಿನೊ	ಜೋನ್ ವಿ. ಮಾರ್ಟಿಸ್
1976-77	ವಲೇರಿಯನ್ ಮೆಂಡೊನ್ಸಾ	ಆಂದ್ರು ಲೋಬೊ
1977-78	ಅಲ್ಫೋನ್ಸ್ ಮೆಂಡೊನ್ಸಾ	ರಫಾಯೆಲ್ ಡಿಸೋಜಾ
1978-79	ವಲೇರಿಯನ್ ಮೆಂಡೊನ್ಸಾ	ವಿನ್ನಿಫ್ರೆಡ್ ಮಥಾಯಸ್
1979-80	ರಫಾಯೆಲ್ ಡಿಸೋಜಾ ಆನಿ ಎಚ್. ಆರ್. ಆಳ್ವ	ಇಸಾಬೆಲ್ಲಾ ಡಿಮೆಲ್ಲೊ
1980-81	ಎಚ್. ಆರ್. ಆಳ್ವ	ಲೀನಾ ಮಾರ್ಟಿಸ್
1981-82	ಜೋನ್ ವಿ. ಮಾರ್ಟಿಸ್	ಮಾರ್ಗರೆಟ್ ಮಚಾದೊ
1982-83	ಜೋಸೆಫ್ ಮೆಂಡೊನ್ಸಾ ಆನಿ ಬ್ಯಾಪ್ಟಿಸ್ಟ್ ಜೆ. ಮಾರ್ಟಿಸ್	ಲೀನಾ ಮಾರ್ಟಿಸ್
1983-84	ಹೆರಾಲ್ಡ್ ನಜ್ರೆತ್	ಮೊನಿಕಾ ಕ್ಲಾರಾ ಆಳ್ವ
1984-85	ಆರ್. ಡೊಲ್ಫಿ ಡಿಮೆಲ್ಲೊ	ಮಾರ್ಗರೆಟ್ ಮಚಾದೊ ಆನಿ ಐವಿ ಗಾಗಾ
1985-86	ಆರ್ಥರ್ ರೊಡ್ರಿಗಸ್ ಆನಿ ಎಚ್. ಆರ್. ಆಳ್ವ	ಐವಿ ಗಾಗಾ
1986-87	ಹ್ಯುಬರ್ಟ್ ಲೋಬೊ	ವಿಲ್ಸನ್ ಕ್ಯಾಸ್ತಲಿನೊ
1987-88	ಆನಂದ್ ಮೆಲ್ವಿನ್ ಡಿಸೋಜಾ	ಶೀಲಾ ಮಾರ್ಟಿನ್
1988-89	ಐವಿ ಗಾಗಾ	ಆಲ್ಬನ್ ಡಿಸೋಜಾ
1989-90	ರೊನಾಲ್ಡ್ ನಜ್ರೆತ್	ವಾಯ್ಲೆಟ್ ಆಳ್ವ

ಸಿವೈಎಂ ಸಾಂದೊ ಮ್ಹಳ್ಯಾರ್ ಪುರೊ, ಫಿರ್ಗಜೆಚೊ ಲೋಕ್ ವಿಶೇಷ್ ಗೌರವಾನ್ ದೆಕ್ತಲೊ. ಸಭಾರಾಂನಿ ಪಡ್ದ್ಯಾ ಪಾಟ್ಲ್ಯಾನ್ ಕಾಮ್ ಕೆಲ್ಲೆಂ. ತೆ ಮುಕಾರ್ ಪಡ್ಲೆನಾಂತ್. ಮುಕಾರ್ ಪಡ್‌ಲ್ಲೆ ಥೊಡೆ ತಸಲ್ಯಾಂಚಾ ತ್ಯಾಗಾನ್ ಮುಕೆಲಿ - ಜೆ ಬಳ್ವಂತ್ ಮುಕೆಲಿ - ಜಾವ್ನ್ ಉದೆವ್ನ್ ಆಯ್ಲೆ.

ಅಸಲ್ಯಾ ಸಭಾರಾಂ ಪಯ್ಕಿಂ ಹಾಂವ್‌ಯೀ ಎಕ್ಲೊ. ಮೆಳ್‌ಲ್ಲೆ ಆವ್ಕಾಸ್ ವಾಪಾರ್‌ಲ್ಲ್ಯಾನ್ ಫಿರ್ಗಜೆಂತ್, ವಾರಾಡ್ಯಾಂತ್ ಆನಿ ದಿಯೆಸೆಜಿಂತ್ ಏಕ್ ಮುಕೆಲಿ ಜಾಲೊಂ. ಮ್ಹಾಕಾ ಯುವಜಣಾಂಚೊ ಮುಕೆಲಿ ಕರ್ಚ್ಯಾಂತ್ ಸಭಾರಾಂನಿ ಕುಮ್ಕೆ ಹಾತ್ ದಿಲಾ. ಚವ್ದಾ ವರ್ಸಾಂಚಾ ಆವ್ದೆಂತ್ ಅಸಲ್ಯಾ ಯುವಜಣಾಂಚೊ ಸಂಖೊ ಥೊಡ್ಯಾ ಹಜಾರಾಂಚಾ ಸಂಖ್ಯಾನ್ ಆಸಾ. ಸಂಸಾರಾಚಾ ವಿವಿಧ್ ಜಾಗ್ಯಾಂನಿ ತ್ಯಾ ವೆಳಾಚಿಂ ಹಿಂ ಯುವಜಣಾಂ ವಾವ್ರುನ್ ಆನಿ ಜಿಯೆವ್ನ್ ಆಸಾತ್. ತಾಂಕಾಂ ಸರ್ವಾಂಕ್ ಉಪ್ಕಾರಿ ಮನಾನ್ ವಂದಿತಾಂ.

ಬ್ಯಾಪ್ಟಿಸ್ಟ್ ಜೆ. ಮಾರ್ಟಿಸ್

ಸಿವೈಎಮ್ಮಾಂತ್ ವಾವುರ್‌ಲ್ಲೆ ಥೊಡೆ ಸಾಂದೆ ದೆವಾಧಿನ್ ಜಾಲ್ಯಾತ್. ತಾಂಚಾ ಪಯ್ಕಿಂ ಬ್ಯಾಪ್ಟಿಸ್ಟ್ ಜೆರಾಲ್ಡ್ ಮಾರ್ಟಿಸ್ ಆನಿ ಆರ್ಥರ್ ಬೆನೆಡಿಕ್ಟ್ ರೊಡ್ರಿಗಸ್ ಹಾಣಿ ಸಿವೈಎಮ್ಮಾಚಾ ಪಾಂಗ್ಡ್ಯಾ ಶಾಖ್ಯಾಂತ್, ಶಿರ್ವಾಂ ವಾರಾಡೊ ಯುವಜಣ್ ಸಂಯೋಜನ್ ಸಮಿತೆಂತ್ ಆನಿ ದಿಯೆಸೆಜಿಚ್ಯಾ ಕೇಂದ್ರಿಕ್ ಸಮಿತೆಂತ್ ಬಪ್ಸೂರ್ ಸೆವಾ ದಿಲ್ಯಾ.

ಕೇಂದ್ರಿಕ್ ಸಮಿತೆಂತ್ 1986-87 ಇಸ್ವೆಂತ್ ಬ್ಯಾಪ್ಟಿಸ್ಟ್ ಅಧ್ಯಕ್ಷ್ ತರ್ ಆರ್ಥರ್ ಕಾರ್ಯದರ್ಶಿ ಜಾವ್ನಾಸ್‌ಲ್ಲೊ. ಭಾಷಣ್, ಬಪಾರ್ಂ, ಕಲಾ, ನಾಟಕ್ ಆನಿ ಮುಕೇಲ್ಪಣಾಂತ್ ತೆ ತಾಲೆಂತಾಂನಿಂ ಭರ್‌ಲ್ಲೆ. ದೊಗೀ ಹಾಸ್ಯಾ ಸ್ವಭಾವಾಚೆ. ಕಸಲ್ಯಾಯ್ ನಮೂನ್ಯಾಚೊ ವಾವ್ರ್ ಕರುಂಕ್ ತೆ ಸುಡ್ಸುಡಾಯೆನ್ ಮುಕಾರ್ ಯೆತಲೆ.

ಆರ್ಥರ್ ಬಿ. ರೊಡ್ರಿಗಸ್

ಆರ್ಥರ್ 25-05-1989ವೆರ್ ರಸ್ತ್ಯಾ ಅಪ್ಘಾತಾಂತ್ ಅಂತರ್ಲೊ. ಬ್ಯಾಪ್ಟಿಸ್ಟ್ ಅಸ್ವಸ್ಥಾಯೆನ್ 12-08-1991ವೆರ್ ದೆವಾಧಿನ್ ಜಾಲೊ. ತಾಂಕಾಂ ಆನಿ ಸಿವೈಎಮ್ಮಾಂತ್ ವಾವ್ರುನ್ ದೆವಾಧಿನ್ ಜಾಲ್ಲ್ಯಾ ಸಮೇಸ್ತಾಂಕ್ ಸಾಸ್ಣಾಚೊ ವಿಶೆವ್ ಮಾಗ್ತಾಂ.

ಸಿವೈಎಮ್ಮಾ ಥಾವ್ನ್ ಸಾಮಾಜಿಕ್ ವಾವ್ರಾಕ್ ಪ್ರೇರಣ್

ಪಾಂಗ್ಳ್ಯಾ ಸಿವೈಎಮ್ಮಾಂತ್ ಜೊಡ್‌ಲ್ಲೆಂ ಮುಕೇಲ್ಪಣ್ ಹಾಂವೆಂ ಫಕತ್ ಇಗರ್ಜೆ ಕಂಪೌಂಡಾ ಭಿತರ್ ಸೀಮಿತ್ ಕೆಲೆಂನಾ. ಪಾಂಗಾಳ ಜನಾರ್ದನ ದಿವ್ಳ್ಯಾಂತ್ ಚಲ್ಚ್ಯಾ ಕೃಷಿ ವಿಚಾರ ವಿನಿಮಯ ಕೇಂದ್ರಾಂತ್ ಸಕ್ರೀಯ್ ರಿತಿರ್ ಭಾಗ್ ಘೆತಾಲೊಂ. ಥಂಯ್ಸರ್ ಚಲ್ಚ್ಯಾ ಕಾರ್ಯಕ್ರಮಾಂಕ್ ಆಪವ್ಣೆಂ ಆಸ್ತಲೆಂ.

ರಾಷ್ಟ್ರೀಯ್ ರಾಜ್ಯ್ ರಸ್ತೊ 17ವೆರ್ ಪಾಂಗಾಳ ಆನಿ ಕಟಪಾಡಿ ಮಧೆಗಾತ್ ಮೂಡಬೆಟ್ಟು ಮ್ಹಳ್ಳ್ಯಾ ಕಡೆ ಸುಮಾರ್ ಚಾರ್ಶಿಂ ವರ್ಸಾಂ ಆದಿಂ ರಚ್‌ಲ್ಲೆಂ ಏಕ್ ತಳೆಂ ಆಸಾ. ಹಾಕಾ ಕಟ್ಟೆಕೆರೆ (ಭಾಂದ್‌ಲ್ಲೆಂ ತಳೆಂ) ಮ್ಹಣ್ ನಾಂವ್. ಹಾಚಾ ಲಾಗ್ಸಾರ್ ವ್ಯಾಯಾಮ್ ಇತ್ಯಾದಿ ಕರುಂಕ್ ನಿರ್ಮಿಲ್ಲಿ 'ಸಾನಯರ ಗರಡಿ' ಆಸಾ. ಹ್ಯಾ ಇತಿಹಾಸ್ ಪ್ರಸಿದ್ದ್ ತಳ್ಯಾಂತ್ ಸಾಧಾರ್ಣ್ ಜೂನಾ ಥಾವ್ನ್ ಅಕ್ಟೋಬರ್ ಮ್ಹಣಾಸರ್ ಥಾರಾಳ್ ಉದಾಕ್ ಆಸ್ತಾ. ಹ್ಯಾ ಮಹಿನ್ಯಾಂನಿ ಲಾಗ್ಸಿಲೆ ಯುವಜಣ್ (ಎಕ್ಲೆ-ದೋಗ್ ಸೊಡ್ಲ್ಯಾರ್ ಉರ್‌ಲ್ಲೆ ಸಗ್ಳೆ ಅಕಥೊಲಿಕ್) ಉಪ್ಯೆವ್ನ್ ಆಸ್ತಲೆ. 'ಭಾವೀ ಕೃಷಿಕ ಸಂಘ' (ಯುವ ಕೃಷಿಕಾಂಚೊ ಸಂಘ್) ಮುಕೆಲಿ ಹಾಂಚಾ ಮಧೆಂ ಉಪ್ಯೆಂವ್ಚ್ಯಾ ಸ್ಪರ್ಧೊ ಆಸಾ ಕರ್ತಾಲೆ.

ಅಸಲ್ಯಾ ವಗ್ತಾ ಶ್ರೀ ಪಿ. ವಿಠ್ಠಲ್ ಶೆಣೈ (ಪರಿಸರಾಂತ್ಲೊ ನಾಂವಾಡ್ದಿಕ್ ಮುಕೆಲ್ ಮೆಸ್ತ್ರಿ), ಸೊಲೊಮನ್ ಸತ್ಯವೀರ ಸೋನ್ಸ್, ಭಾಸ್ಕರ ಕೋಟಿಯಾನ್, ಚಂದ್ರಶೇಖರ ನಾನಯ, ರಿಚಾಡ್ರ್ ಆಳ್ವ, ಹಾಂವೆಂ ಆನಿ ಹೆರಾಂನಿ ಮೆಳೊನ್ "ಕಟ್ಟೆಕೆರೆ ಜಲಕ್ರೀಡಾಭಿವೃದ್ಧಿ ಮಂಡಳಿ" ಮ್ಹಳ್ಳೆಂ ಸಂಘಟನ್ ರಚ್ಲೆಂ. ಹ್ಯಾ ಸಂಘಟನಾಕ್ ಶ್ರೀ ಶೆಣೈ ಅಧ್ಯಕ್ಷ್ ಆನಿ ಹಾಂವ್ ಕಾರ್ಯದರ್ಶಿ. ಹ್ಯಾ ಸ್ಪರ್ಧ್ಯಾಂಕ್ ಶಂಕರಪುರ ರೋಟರಿ ಕ್ಲಬ್ಬಾಚೊ ಬರ್ಪೂರ್ ಸಹಕಾರ್ ಆಸ್‌ಲ್ಲೊ. ಸಂಘಟನ್ ಸಮಿತೆಂತ್ ಆಮಿ ಪಾಂಗ್ಳ್ಯಾಚಾ ಸಿವೈಎಮ್ಮಾಕ್ ಘೆತ್‌ಲ್ಲೆಂ.

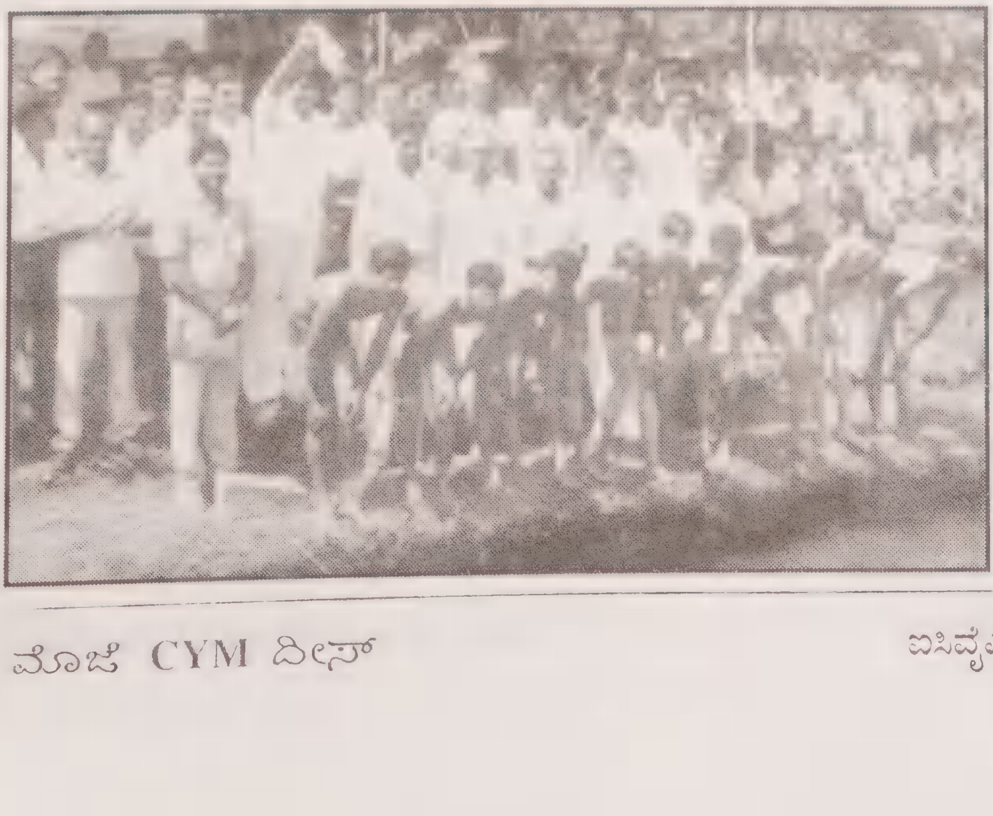

ಸುಮಾರ್ 1981ವ್ಯಾ ವರ್ಸಾಂತ್ ಉಡುಪಿ ತಾಲೂಕ್ ಹಂತಾರ್ ಉಪ್ಯೆಂವ್ಚ್ಯಾ ಸ್ಪರ್ಧೊ ಚಲಯ್ಲೊ. ಉಪ್ರಾಂತ್ಲ್ಯಾ ವರ್ಸಾಂನಿ ಉಡ್ಪಿಚೊ ಪಾರ್ಲಿಮೆಂಟ್ ಸಾಂದೊ ಒಸ್ಕರ್ ಫೆರ್ನಾಂಡಿಸ್,

ಕಾಪುಚೊ ಶಾಸಕ್ ಶ್ರೀ ವಸಂತ ವಿ. ಸಾಲಿಯಾನ್ ಆಮ್ಚ್ಯಾ ಕುಮ್ಕೆಕ್ ಆಯ್ಲೆ. ತಾಣೆ ದಾನಿಂ ಥಾವ್ನ್ ಸ್ಪೋನ್ಸರ್‌ಶಿಪ್ ಜೋಡ್ನ್ ದಿಲೆಂ. 1982ವ್ಯಾ ವರ಼್ಾ ಸಂಜಯ್ ಗಾಂಧಿ ಸ್ಮರಣಾರ್ಥ್, 1983ವ್ಯಾ ಸುಧಾಕರ ಸಾಲಿಯಾನ್ ಸ್ಮರಣಾರ್ಥ್, 1984ವ್ಯಾ ವರ್ಸಾ ಇಂದಿರಾ ಗಾಂಧಿ ಸ್ಮರಣಾರ್ಥ್ ದಕ್ಷಿಣ ಕನ್ನಡ ಜಿಲ್ಲಾ ಹಂತಾರ್ ಉಪ್ಯೆಂವ್ಚೆ ಸ್ಪರ್ಧೆ ಆಸಾ ಕೆಲೆ.

ದ.ಕ. ಜಿಲ್ಲ್ಯಾಂತ್ ಪ್ರಸಾರಾರ್ ಆಸ್‌ಲ್ಲ್ಯಾ ಸರ್ವ್ ಪತ್ರಾಂನಿ ಆನಿ ಆಲ್ ಇಂಡಿಯಾ ರೆಡಿಯೊಚೆರ್ ಹ್ಯಾ ಸ್ಪರ್ಧ್ಯಾಂಚಿ ಕಳವ್ಣಿ (ಖಬ್ರೆ ರುಪಾರ್) ಛಾಪೊನ್ ಯೆತಲಿ ಜಾಲ್ಲ್ಯಾನ್ ದರಬಸ್ತ್ ಸ್ಪರ್ಧಿಕ್ ಹಾಂತು ಭಾಗ್ ಘೆತಲೆ. ಸ್ಪರ್ಧ್ಯಾ ದಿಸಾ ರಾಜಕೀಯ್ ಆನಿ ಸಾಮಾಜಿಕ್ ಮುಕೆಲ್ಯಾಂಕ್, ಪತ್ರಾಂಚಾ ಕಾರ್ಬಾರ್ಯಾಂಕ್ ಉದ್ಘಾಟನ್ ಆನಿ ಸಮಾರೋಪ್ ಕಾರ್ಯಾಂಕ್ ಮುಕೆಲ್ ಸಯ್ರೆ ಜಾವ್ನ್ ಆಪಯ್ತೆಲ್ಯಾಂವ್. ಮಂಗ್ಳುರ್ ಆಲ್ ಇಂಡಿಯಾ ರೆಡಿಯೊಚೆ ಕಾರ್ಭಾರಿ ಕಟ್ಟೆಕೆರೆಕ್ ಯೇವ್ನ್ ಹೊ ಸ್ಪರ್ಧೊ ರೆಕೊರ್ಡ್ ಕರ್ತಾಲೆ. ತ್ಯಾಚ್ ದಿಸಾ ವಾ ದುಸ್ರೆ ದೀಸ್ ಪ್ರಸಾರ್ ಕರ್ತಾಲೆ.

1990ವ್ಯಾ ವರ್ಸಾಯೀ ಹೆ ಸ್ಪರ್ಧೆ ಆಮಿ ಮಾಂಡ್‌ಲ್ಲೆ. ಪುಣ್ ಜಿಲ್ಲ್ಯಾಂತ್ ಉಬ್ಜಾಲ್ಲ್ಯಾ ಥೊಡ್ಯಾ ಅಶಾಂತೆಚಾ ಕಾರಣಾಂಕ್ ಲಾಗೊನ್ ಸ್ಪರ್ಧೆ ಚಲಂವ್ಕ್ ಜಾಲೆನಾಂತ್. ತ್ಯಾ ವರ್ಸಾ ಥಾವ್ನ್ ಹೆ ಸ್ಪರ್ಧೆ ಶಾಶ್ವತ್ ಥರಾನ್ ರಾವ್ಲೆ.

ರೋಟರಿ ಕ್ಲಬ್ ಆನಿ ನಾಗರಿಕ ಸಮಿತೆಂತ್:

1984 ಇಸ್ವೆಂತ್ ಶಂಕರಪುರಾಂತ್ ಡೊ| ಎಡ್ವರ್ಡ್ ಲೋಬೊಚಾ ಮುಕೇಲ್ಪಣಾರ್ ರೋಟರಿ ಕ್ಲಬ್ ಆರಂಭ್ ಜಾಲೆಂ. ಹಾಂವ್ ಹಾಚೊ ಸ್ಥಾಪಕ್ ಸಾಂದೊ ಜಾಲೊಂ. ಮ್ಹಾಕಾ ಬುಲೆಟಿನ್ ಸಂಪಾದಕ್ ಜಾವ್ನ್ ನೆಮ್ಲೊ. ರೋಟರಿನ್ ಆನಿ ಸಿವೈಎಮ್ಮಾನ್ ಸಾಂಗಾತಾ ಮೆಳೊನ್ ಜಾಯ್ತಿಂ ಕಾರ್ಯಿಂ ಚಲಯ್ಲ್ಯಾಂತ್. ಉಪ್ರಾಂತ್ಲ್ಯಾ ಎಕಾ ವರ್ಸಾ ರೋಟರಿಚೊ ಅಧ್ಯಕ್ಷ್ ಜಾಲೊಂ.

1985 ಇಸ್ವೆಂತ್ ಶಂಕರಪುರಾಂತ್ ನಾಗರಿಕ್ ಸಮಸ್ಯಾಂಚಾ ನಿವಾರಣಾಕ್ ನಾಗರಿಕ ಸಮಿತಿ ಅಸ್ತಿತ್ವಾಕ್ ಆಯ್ಲಿ. ಹಾಕಾಯೀ ಡೊ| ಎಡ್ವರ್ಡ್ ಲೋಬೊನ್ ಮುಕೇಲ್ಪಣ್ ದಿಲ್ಲೆಂ. ತೊ ಸ್ಥಾಪಕ್ ಅಧ್ಯಕ್ಷ್. ತೆದಾಳಾಚೊ ಶಂಕರಪುರ ಸೈಂಟ್ ಜೋನ್ಸ್ ಹೈಸ್ಕೂಲಾಚೊ ಮುಕೆಲ್ ಮೆಸ್ತ್ರಿ ಶ್ರೀ ಪಿ. ವಿಠ್ಠಲ್ ಶೆಣೈ ಸ್ಥಾಪಕ್ ಕಾರ್ಯದರ್ಶಿ ಆನಿ ಹಾಂವ್ ಸ್ಥಾಪಕ್ ಸಹಕಾರ್ಯದರ್ಶಿ. ಉಪ್ರಾಂತ್ಲ್ಯಾ ಥೊಡ್ಯಾ ವರ್ಸಾಂನಿ ಹಾಂವ್ ಹ್ಯಾ ಸಮಿತೆಚೊ ಅಧ್ಯಕ್ಷ್ ಜಾಲೊಂ.

ಉಡುಪಿ ಕ್ಷೇತ್ರಾಚೊ ಎಂಪಿ ಶ್ರೀ ಒಸ್ಕರ್ ಫೆರ್ನಾಂಡಿಸ್, ಕಾಪುಚೊ ಶಾಸಕ್ ಶ್ರೀ ವಸಂತ ವಿ. ಸಾಲಿಯಾನ್, ಪಂಚಾಯತ್ ಅಧ್ಯಕ್ಷ್ ಆನಿ ಹೆರ್ ಜಣಾ ಪ್ರತಿನಿಧಿಂಕ್ ಆಪವ್ನ್ ಆಮಿ ಪೆಂಟೆಂತ್ (ಪೋಸ್ಟ್ ಆಫಿಸಾ ಮುಕಾರ್) ಜನ ಸಂಪರ್ಕ ಸಭೆ ಮಾಂಡುನ್ ಹಾಡ್ತೆಲ್ಯಾಂವ್.

ಶಂಕರಪುರ ಪೆಂಟೆಂತ್ ಜಮಾತ್ ಚಲಂವ್ಕ್ ಆಮ್ಕಾಂ ಕಷ್ಟ್ ಆಸ್‌ಲ್ಲೆ. ಕಾರಣ್ ಥಂಯ್ಸರ್ ಹೊಲ್ ನಾತ್‌ಲ್ಲೆಂ. ಕಸಲೀಂಯ್ ಕಾರ್ಯಿಂ ಇಗರ್ಜೆ ಹೊಲಾಂತ್ ವಾ ಇಸ್ಕೊಲಾಂತ್ ಚಲ್ತಾಲಿಂ. ಥಂಯ್ ಕಾರ್ಯಿಂ ಚಲಯ್ಲ್ಯಾರ್ ಶಾಮಿಯಾನಾ ಗಾಲ್ಚೆಂ, ಮೇಜ್ ಮಾಂಡ್ಚೆಂ ಆನಿ ಕದೆಲಾಂ ಗಾಲ್ಚೆಂ - ಹ್ಯಾ ರಿತಿಚಿಂ ಕಸಲಿಂಯೀ ಕಾಮಾಂ ನಾತ್‌ಲ್ಲಿಂ. ಸಗ್ಳೆಂ ರೆಡಿಮೆಡ್ ಮೆಳ್ತೆಂ.

ತರೀ ಸಾರ್ವಜನಿಕ್ ಸಭಾ ಪೆಂಟೆಂತ್ ಮಾಂಡುನ್ ಹಾಡುಂಕ್ ಆದ್ಯತಾ ದಿಲ್ಲಿ. ಹ್ಯಾ ವಾವ್ರಾಂತ್ ಸಿವೈಎಮ್ಮಾಚೊ ಆಧಾರ್ ಘೆತೆಲ್ಯಾಂವ್. ಇಗರ್ಜೆ ಹೊಲಾಂತ್ ವಾ ಇಸ್ಕೊಲ್ ಭಾಂದ್ಪಾಂತ್ ಕಾರ್ಯಿಂ ಮಾಂಡುನ್ ಹಾಡ್ಲ್ಯಾರ್ ಅಕಥೊಲಿಕ್ ಲೋಕ್ ತ್ಯಾ ಜಮಾತೆಂಕ್ ಯೇಂವ್ಕ್ ಪಾಟಿಂ ಕರ್ಚಿ ಸಾಧ್ಯತಾ ಆಸ್‌ಲ್ಲಿ. ತಾಂಚೆಂ ರಾಜಾಂವ್‌ಯೀ ಸಾರ್ಕೆಂ. ದಿವ್ಯಾಚಾ ವಠಾರಾಕ್ ವಚೊಂಕ್ ಕಿತ್ಲೊ ಕ್ರಿಸ್ಟಾಂವ್ ಲೋಕ್ ತಯಾರ್ ಆಸಾ ?

ಕಾರ್ಯೆಂ ಪೆಂಟೆಂತ್ ಚಲಯ್ಲ್ಯಾರ್ ಸರ್ವ್ ಜಾತಿಂ-ಧರ್ಮಾಂಚೊ ಲೋಕ್ ಮೆಳ್ತಲೊ. ಶಿವಾಯ್ ಪೆಂಟೆಂತ್ಲ್ಯಾ ಅಂಗ್ಡಿಗಾರಾಂಕ್, ವ್ಯವಹಾರಾ ನಿಮ್ತಿಂ ಪೆಂಟೆಕ್ ಆಯಿಲ್ಲ್ಯಾಂಕ್ ಆಮ್ಚೆ ವಿಚಾರ್ ಆಯ್ಕೊಂಕ್ ಮೆಳ್ತಲೆ.

ಆಸಲೊ ವಾವ್ರ್ ಕರ್ತಾನಾ ವಿಗಾರ್ ಬಾಪ್ ಜೆ.ಪಿ. ತಾವ್ರೊ, ಡೊ. ಎಡ್ವರ್ಡ್ ಲೋಬೊ, ಎಂಟನಿ ಡೇಸ, ಹೆರಿ ಡಿಸೋಜಾ, ಪಿ. ಬಿ. ಸುಂದರ್, ಅಶೋಕ್ ಹೆಗ್ಡೆ, ಸತೀಶ್ ಶೆಟ್ಟಿ, ಚಾರ್ಲ್ಸ್ ದಾಂತಿ ಆನಿ ಜಾಯ್ತ್ಯಾ ಹೆರಾಂಚೊ ವ್ಹಡೊ ಸಹಕಾರ್ ಲಾಭ್ಲಾಲೊ. ಸಿವೈಎಂ ಸಾಂದೆ ಹಾಂತುಂ ಸಕ್ರೀಯ್ ರಿತಿನ್ ಭಾಗ್ ಘೆತಲೆ.

ಆಸಲ್ಯಾ ಜಮಾತೆ ನಿಮ್ತಿಂ ರಸ್ತ್ಯಾ ದುರಸ್ತಿ, ವೀಜ್ ಸಕತ್, ಟೆಲಿಫೋನ್ ಆನಿ ಹೆರ್ ನಮೂನ್ಯಾಂಚಿಂ ಸಮಸ್ಯಾಂ ಜಣಾಂ ಪ್ರತಿನಿಧಿಂಚಾ ಗಮನಾಕ್ ಹಾಡುಂಕ್ ಸಾಧ್ಯ್ ಜಾತಲೆಂ. ಲೊಕಾನ್ ದಿಲ್ಲ್ಯಾ ದೂರಾಂಕ್ ಜಣಾಪ್ರತಿನಿಧಿಂನಿ ಸ್ಪಂದಿತ್ ಕರಿಜಾಯ್ ಪಡ್ತಲೆಂ. ಆಸಲ್ಯಾ ಥೊಡ್ಯಾ ಜಮಾತೆಂಕ್ ಜಣಾಂಚೆ ಪ್ರತಿನಿಧಿ ಅಧಿಕಾರಿಂಕ್‌ಯೀ ಆಪವ್ನ್ ಹಾಡ್ತಲೆ. ಹ್ಯಾವರ್ವಿಂ ತುರಂತ್ ರಸ್ತೆ ರಿಪೇರಿ ಕೆಲ್ಲೆ, ಉದ್ಕಾ ಖಾತಿರ್ ಬೋರ್‌ವೆಲ್ ಖೊಂಡ್‌ಲ್ಲೆ, ವೀಜ್ ಸಕತ್ ಸಮಸ್ಯಿಂ ನಿವ್ರಾಂವ್ಕ್ ಟ್ರಾನ್ಸ್‌ಫೋರ್ಮರ್ ಗಾಲ್ಲೆ ಆಸಾತ್.

ಹ್ಯಾ ಥರಾಂಚಾ ಜನ ಜಾಗ್ರತಿ ಸಭೆಂವರ್ವಿಂ ತೆದ್ನಾಂಚಿ ಅತ್ಯಾಧುನಿಕ್ ಟೆಲಿಫೋನ್ ವ್ಯವಸ್ಥಾ C-Dot ಶಂಕರಪುರಾಚಾ ಟೆಲಿಫೊನ್ ಎಕ್ಸ್‌ಚೇಂಜಾಕ್ ಹಾಡಂವ್ಕ್ ಸಾಧ್ಯ್ ಜಾಲೆಂ. ತೆದಾಳಾ ಆಸಲಿ ವ್ಯವಸ್ಥಾ ಕರ್ನಾಟಕಾಚಾ ಥೊಡ್ಯಾ ತಾಲೂಕ್ ಕೇಂದ್ರಾಂನಿ ಆನಿ ಭಾರತಾಂತ್ಲ್ಯಾ ಥೊಡ್ಯಾ ರಾಜ್ಯಾಂಚಾ ಜಿಲ್ಲಾ ಕೇಂದ್ರಾಂನಿ ಸಯ್ತ್ ಯೇಂವ್ಕ್ ನಾತ್‌ಲ್ಲಿ. ಪುಣ್ ಶಂಕರಪುರಾಕ್ ಯೇಂವ್ಕ್ ಕಾರಣ್ ಜಾಲ್ಲೆ ಸಂಗ್ತಿ ಹೆ:

1984 ಉಪ್ರಾಂತ್ ರಾಜೀವ್ ಗಾಂಧಿ ಪ್ರಧಾನ್ ಮಂತ್ರಿ ಆಸ್ತಾನಾ ಭಾರತಾಂತ್ ವಿವಿಧ್ ಟೆಕ್ನೋಲೊಜಿ ನವೆಸಾಂವಾಂ ಮಾಂಡುನ್ ಹಾಡುಂಕ್ ಸುರ್ವಾತ್ ಕೆಲಿ. ಹಾಂತುಂ ಟೆಲಿಸಂಪರ್ಕ್ ಏಕ್ ಜಾವ್ನಾಸ್‌ಲ್ಲಿ. ಹಾಕಾ ನಾಂವಾಡ್ದಿಕ್ ತಜ್ಞ್ ಸ್ಯಾಮ್ ಪಿತ್ರೋಡಾಚಿ ಮಜತ್ ಘೆತ್‌ಲ್ಲಿ. ಸಿ. ಎಂ. ಸ್ಟೀಫನ್ ಸಂಪರ್ಕ್ ಮಂತ್ರಿ ಆಸ್ತಾನಾ ಹೊ ವಾವ್ರ್ ಚಲ್‌ಲ್ಲೊ.

ಎಂಪಿ ಒಸ್ಕರ್ ಫೆರ್ನಾಂಡಿಸ್ ಪ್ರಧಾನಿ ರಾಜೀವ್ ಗಾಂಧಿಕ್ ಆನಿ ಮಂತ್ರಿ ಸಿ. ಎಂ. ಸ್ಟೀಫನ್ - ಹಾಂಕಾಂ ದೊಗಾಂಯ್ಕಿ ಲಾಗಿಂ ಆಸ್‌ಲ್ಲೊ. ತ್ಯಾ ವರ್ಸಾಂನಿ ಕೆ. ರಾಮ ದ.ಕ. ಟೆಲೆಕೋಮ್ ಡಿಸ್ಟ್ರಿಕ್ಟಾಚೊ ಜನರಲ್ ಮೆನೇಜರ್ ಜಾವ್ನಾಸ್‌ಲ್ಲೊ. ಭಾರಿ ಏಕ್ ಸುದ್ಸುಡಿತ್, ಪ್ರಗತಿಪರ್ ಚಿಂತ್ಪಾಚೊ ಅಧಿಕಾರಿ ಹೊ.

ಒಸ್ಕರ್ ಫೆರ್ನಾಂಡಿಸಾಚಾ ಪ್ರಭಾವಾನ್ ಶಂಕರಪುರ ಟೆಲಿಫೋನ್ ಎಕ್ಸ್‌ಚೇಂಜ್ ಅಭಿವೃದ್ಧಿ ಕರುನ್ ತ್ಯಾ ಆದಿಂ ಆಸ್‌ಲ್ಲಿಂ ಸಮಸ್ಯಾಂ ನಿವ್ರಾಯ್ಲಿಂ. ಹ್ಯಾ ವಾವ್ರಾಕ್ ಸಿವೈಎಂ -ಯೀ ಲ್ಹಾನ್ ವಾಂಟ್ಯಾನ್ ಕಾರಣ್ ಜಾಲೆಂ ಮ್ಹಳ್ಳ್ಯಾ ಖಾತಿರ್ ಆನಿ ಸಿವೈಎಮ್ಮಾನ್ ಇಗರ್ಜೆ ವಠಾರ್ ಸೊಡ್ನ್ ಪೆಂಟೆ ಸಾಲಾಂನಿ ಚಟುವಟಿಕೊ ಮಾಂಡುನ್ ಹಾಡ್ಲ್ಯಾರ್ ಕಶೆಂ ಮುಕೇಲ್ಪಣ್ ಆನಿ ಜಾತ್-ಭೇದ್ ನಾಸ್ತಾನಾ ಲೊಕಾಚೊ ಸಹಕಾರ್ ಜೊಡ್ಯೆತ್ ಮ್ಹಳ್ಳ್ಯಾ ಖಾತಿರ್ ಹೊ ವಿಷಯ್ ಹಾಂಗಾ ವಿವರಾಯ್ಲಾ. ವಿವಿಧ್ ಜಾತಿ-ಧರ್ಮಾಂ ಮಧೆಂ ಜಿಯೆತಾನಾ ಸರ್ವಾಂ ಸಾಂಗಾತಾ ಮೆಳೊನ್ ವಾವುರ್ಚೆ ಗರ್ಜ್ ಜರೂರ್ ಆಸಾ.

ಕ್ಯಾಂಪಸ್ ಸಿಲೆಕ್ಷನ್ ಚುಕಯ್ಲೆಂ:

1981 ಜುಲೈಂತ್ ಚವ್ಥ್ಯಾ ರ್‍ಯಾಂಕಾಸವೆಂ ಕೆಮಿಕಲ್ ಇಂಜಿನಿಯರಿಂಗ್ ಡಿಪ್ಲೊಮಾ ಜೊಡ್ಲೊ. ಅಂತಿಮ್ ವರ್ಸಾಚೆಂ ಶಿಕಾಪ್ ಜೋಡ್ತ್ನ ಆಸ್ತಾನಾ ಮದ್ರಾಸ್ ಆನಿ ಕಾರ್‌ವಾರ್‌ಚಾ ಕೆಮಿಕಲ್ ಇಂಡಸ್ಟ್ರಿಂ ಥಾವ್ನ್ ಕ್ಯಾಂಪಸ್ ಸಿಲೆಕ್ಷನ್ ಚಲ್‌ಲ್ಲೆಂ.

ಮ್ಹಾಕಾ ಗಾಂವ್ ಸೊಡ್ನ್ ಪಯ್ಸ್ ವಚೊಂಕ್ ನಾಕಾ ಆಸ್‌ಲ್ಲೆಂ. ದೆಕುನ್ ಕ್ಯಾಂಪಸ್ ಸಿಲೆಕ್ಷನಾಚಾ ಬರಂವ್ಚ್ಯಾ ಪರೀಕ್ಷೆಕ್ ವಿಶೇಷ್ ಗಮನ್ ದೀಂವ್ಕ್ ನಾತ್‌ಲ್ಲೆಂ. ತರೀ ಮ್ಹಾಕಾ ಸಂದರ್ಶನಾಕ್ ವಿಂಚುನ್ ಕಾಡ್‌ಲ್ಲೊ.

ಸಂದರ್ಶನಾ ದಿಸಾ ಹಾಂವ್ ಕೊಣಾಯ್ಕೀ ಸಾಂಗಾನಾಸ್ತಾಂ ಚುಕೊನ್ ಗೆಲ್ಲೊಂ (ನಾಪತ್ತೆ ಜಾಲ್ಲೊಂ). ಮೊಜ್ಯಾ ಸಾಂಗಾತ್ಯಾಂನಿ ಮ್ಹಾಕಾ ತೆಣೆ ಹೆಣೆ ಸೊಧ್ಚೆ ಪ್ರಯತ್ನ್ ಕೆಲ್ಲೆ. ಹಾಂವ್ ತಾಂಕಾ ಮೆಳ್ಳೊನಾ ವಾ ಸಂದರ್ಶನಾಕ್ ಹಾಜರ್ ಜಾಲ್ಲೊಂನಾ. ಹ್ಯಾ ಖಾತಿರ್ ಸಾಂಗಾತ್ಯಾಂ ಥಾವ್ನ್ ಹಾಂವೆಂ ಜಾಯ್ತೆಂ ಆಯ್ಕೊಜೆ ಪಡ್ಲೆಂ.

1981 ಜೂನಾಂತ್ ಪೊಲಿಟೆಕ್ನಿಕ್ ಶಿಕಾಪ್ ಜಾಲ್ಯಾ ಉಪ್ರಾಂತ್ ಹಾಂವ್ ಸರಾಗ್ ಒಸ್ಕರ್ ಫೆರ್ನಾಂಡಿಸಾಗೆರ್ ವಚೊನ್ ಆಸ್‌ಲ್ಲೊಂ. ತೆದಾಳಾ ಕಥೊಲಿಕ್ ಸಭಾ ಆರಂಭ್ ಜಾವ್ನ್ ದೋನ್ ವರ್ಸಾಂ ಜಾಲ್ಲಿಂ. ಸ್ಥಾಪಕ್ ಅಧ್ಯಕ್ಷ್ ಒಸ್ಕರಾ ಉಪ್ರಾಂತ್ ಫ್ರಾನ್ಸಿಸ್ ದಾಂತಿ ಅಧ್ಯಕ್ಷ್ ಜಾಲ್ಲೊ. ಉದ್ಯಾವರ್ಚೊ ಥೋಮಸ್ ಕ್ವಾಡ್ರಸ್, ಉಡ್ಪಿಂತ್ ಕೈಗಾರಿಕ್ ಚಲಂವ್ಚೊ ವಾಲ್ಟರ್ ಡಿಸೋಜಾ ಆನಿ ಪರಿಸರಾಂತ್ಲೆ ಹೆರ್ ಮುಕೆಲಿ ಕಥೊಲಿಕ್ ಸಭೆಂತ್ ಕಾರ್ಯೆಳ್ ಜಾವ್ನ್ ವಾವುರ್ತಾಲೆ. ಸಿಂಡಿಕೇಟ್ ಬ್ಯಾಂಕಾಚೊ ಹುದ್ದೆದಾರ್ ಥೋಮಸ್ ಕ್ವಾಡ್ರಸ್ ಮಣಿಪಾಲಾಂತ್ ವಾವುರ್ತಾಲೊ. ಕಥೊಲಿಕ್ ಸಭೆ ಬಾಬ್ತಿನ್ ಹಾಂವ್ ತಾಕಾ ತೆದಾಳಾ-ತೆದಾಳಾ ಭೆಟ್ತಲೊಂ. ಸಿಂಡಿಕೇಟ್ ಬ್ಯಾಂಕಾಂತ್ ಹುದ್ದೆದಾರ್ ಜಾವ್ನಾಸ್‌ಲ್ಲೊ ಆೖಲನ್ ಸಿ. ಎ. ಪಿರೇರಾ ಕಥೊಲಿಕ್ ಸಭೆಚ್ಯಾ ವಾವ್ರಾಂತ್ ಬಪ್ಪೂರ್ ಸಹಕಾರ್ ದೀವ್ನ್ ಆಸ್‌ಲ್ಲೊ.

ಎಂ. ಸಿ. ಎಫಾ-ಂತ್ಲೊ ವಾವ್ರ್:

1982 ಮೇ ಮಹಿನ್ಯಾಂತ್ ಪಣಂಬೂರಾಂತ್ಲ್ಯಾ ಎಂಸಿಎಫ್ ಸಂಸ್ಥ್ಯಾನ್ ಆಪರೇಟರ್ ಹುದ್ದ್ಯಾಂಕ್ ಅರ್ಜ್ಯೊ ಆಪಯಿಲ್ಲ್ಯೊ. ಹಾಂವೆಂ ಅರ್ಜಿ ಗಾಲಿ. ಮಂಗ್ಳುರ್ ಮಿಲಾರ್ ಹೈಸ್ಕೂಲಾಂತ್ ಬರಂವ್ಚಿ ಪರೀಕ್ಷಾ ದವ್ರಿಲ್ಲಿ. 30 ಹುದ್ದ್ಯಾಂಕ್ ಉಣ್ಯಾರ್ 300 ಜಣ್ ಆಸ್‌ಲ್ಲೆ.

ತ್ಯಾ ವೆಳಾರ್ ಎಂಸಿಎಫ್ ಫೆಕ್ಟ್ರಿ ಕರ್ನಾಟಕ ಸರ್ಕಾರಾಚಾ ನಿಯಂತ್ರಣಾರ್ ಆಸ್‌ಲ್ಲಿ. ಸರ್ಕಾರಿ ಹುದ್ದೆದಾರಾಂಚೊ ಪ್ರಭಾವ್ ಥಂಯ್ ಚಲ್ತಲೊ. ಹಾಂವೆಂ ಒಸ್ಕರಾಚಿ ಮಜತ್ ವಿಚಾರ್ಲಿ.

ಸಾಧಾರ್ಣ್ ಜೂನ್ ಮಹಿನ್ಯಾಂತ್ ಎಕಾ ಸಾಂಜೆರ್ ಜಿಲ್ಲ್ಯಾಚಾ ವ್ಹಡ್ ಕೈಗಾರಿಕ್ ಸಂಸ್ಥ್ಯಾಂಚಾ ಹುದ್ದೆದಾರಾಂಚಿ ಜಮಾತ್ ಉಳ್ಳಾಲ್ ಸಮ್ಮರ್ ಸ್ಯಾಂಡ್ ಬೀಚ್ ರಿಸೋರ್ಟಾಂತ್ ದವ್ರಿಲ್ಲಿ. ಮುಕೆಲ್ ಸಯ್ರೊ ಜಾವ್ನಾಸ್‌ಲ್ಲ್ಯಾ ಒಸ್ಕರಾನ್ ಮ್ಹಾಕಾ ಥಂಯ್ ಆಪವ್ನ್ ವೆಲೆಂ.

ತ್ಯಾ ರಾತಿಂ ಪಾಟಿಂ ಯೆತಾನಾ ವೊರಾಂ ರಾತಿಚಿಂ ಬಾರಾ ಉತ್ರಾಲ್ಲಿಂ. ಒಸ್ಕರಾನ್ ಮ್ಹಾಕಾ ತಾಂಗೆರ್ ರಾವಯ್ಲೆಂ. ದುಸ್ರ್ಯಾ ಸಕಾಳಿಂ ಲಿಯೋನಿಸಾ ಆಂಟಿನ್ (ಒಸ್ಕರಾಚಿ ಆವಯ್) ಸನ್ನಾಂ ಆನಿ ಚಟ್ನೆಚೊ ನಷ್ಟೊ ದಿಲೊ. ಮೊಜ್ಯಾ ದಾಕ್ಷಿಣೆಚಾ ಸ್ವಭಾವಾನ್ ಕಷ್ಟಾಂನಿ ಏಕ್ ಸನನ್ ಖೆಲೆಂ. ತಿಣೆ ಆವಯ್ ಸಾರ್ಕ್ಯಾ ಮೊಗಾನ್ ಗೊಪ್ವಿ ಕರ್ನ್ ಮ್ಹಳ್ಳ್ಯಾ ಬರಿ ಆನಿ ದೋನ್ ಸನ್ನಾಂ ಖಾಯ್ತೆಂ ಕೆಲೆಂ.

ತ್ಯಾ ಸಕಾಳಿಂ ಸುಮಾರ್ 8 ವೊರಾರ್‌ಶೆಂ ಒಸ್ಕರಾಚಾ ಮಜತೆನ್ ಹಾಂವ್ ಎಂಸಿಎಫಾಚೊ ಪರ್ಸನಲ್ ಮೆನೆಜರ್ ಲೊರೆನ್ಸ್ ಡಿಕೊಸ್ತಾಕ್ ತಾಚಾ ಘರಾ ಭೆಟ್ಲೊಂ. ತ್ಯಾ ವರ್ಸಾಂನಿ, ಶ್ರೀ ಡಿಕೊಸ್ತಾ ಮಂಗ್ಳುರ್ ಹೈಲ್ಯಾಂಡಾಂತ್ ರಾವ್ತಲೊ.

ಶ್ರೀ ಡಿಕೊಸ್ತಾನ್ ಇಂಟರ್‌ವ್ಯೂವ್ ಬೊರ್‍ಯಾನ್ ಫುಡ್ ಕರುಂಕ್ ಸಾಂಗ್ಲೆಂ. ಥೊಡ್ಯಾ ದಿಸಾಂನಿ ಮ್ಹಾಕಾ ಇಂಟರ್‌ವ್ಯೂವಾಕ್ ಆಪವ್ಣೆಂ ಆಯ್ಲೆಂ. ಹಾಂವೆಂ ಇಂಟರ್‌ವ್ಯೂವ್ ಫುಡ್ ಕೆಲೊ.

ಥೊಡೆ ದೀಸ್ ಪಾಶಾರ್ ಜಾತಾನಾ ಮ್ಹಾಕಾ ವಿಂಚ್ಲಾಂ ಮ್ಹಣ್ ಕಳವ್ನ್ ಎಕಾ ಹಫ್ತ್ಯಾ ಭಿತರ್ ಭರ್ತಿ ಜಾಂವ್ಕ್ ಆಪವ್ಣೆಂ ಆಯ್ಲೆಂ. ಹಾಂವ್ 1982 ಜುಲೈ 7 ತಾರಿಕೆರ್ ಎಂಸಿಎಫಾ-ಂತ್ ವಾವ್ರಾಕ್ ಭರ್ತಿ ಜಾಲೊಂ.

ಎಂಸಿಎಫ್ ಫೆಕ್ತ್ರಿ ರಾತ್-ದೀಸ್ ಚಲ್ತಾ. ತಾಂತ್ರಿಕ್ ಉದ್ಯೋಗಿಂನಿ ರಾತಿಚೆಂಯೀ ಕಾಮ್ ಕರಿಜೆ ಪಡ್ತಾ. ರಾತಿಚೆಂ ಕಾಮ್ ಕೆಲ್ಲ್ಯಾಂಕ್ ದಿಸಾಕ್ ರಜಾ. ಎಕಾ ಹಫ್ತ್ಯಾಂತ್ ಏಕ್ ದೀಸ್ ತರ್ ಆನ್ಯೇಕಾ ಹಫ್ತ್ಯಾಂತ್ ದೋನ್ ದೀಸ್. ಅಶೆಂ ಒಟ್ಟುಕ್ ಮಹಿನ್ಯಾಕ್ 6 ದೀಸ್ ಹಪ್ತ್ಯಾಚಿ ರಜಾ ಆಸ್‌ಲ್ಲಿ. ಭಾರಿ ಉಣ್ಯಾ ದರಿರ್ ಬೊರೆಂ ಖಾಣ್-ಜೆವಣ್ ಫೆಕ್ತ್ರಿಂತ್ ಮೆಳ್ತಲೆಂ. ಬೊರೊ ಮ್ಹಣ್ಯೆತಾ ತಸಲೊ ಸಾಂಬಾಳ್ ಆನಿ ವಿವಿಧ್ ನಮೂನ್ಯಾಂಚ್ಯೊ ಸವ್ಲತಾಯೊ ಆಸ್‌ಲ್ಲ್ಯೊ.

ಮುಟ್ವ್ಯಾನ್ ಸಾಂಗ್ಚೆಂ ತರ್ - ಎಂಸಿಎಫಾಂತ್ ಆಸ್ತಾನಾ ಮೈಸೂರ್ ವಿವಿ ಥಾವ್ನ್ ಕರೆಸ್ಪೊಂಡೆನ್ಸ್ ಬಿಎ., ಧಾರವಾಡ್ ವಿವಿ ಥಾವ್ನ್ ರಾಜಕೀಯ್ ಶಾಸ್ತ್ರಾಂತ್ ಎಂಎ ಆನಿ ಮಂಗ್ಳುರ್ಚ್ಯಾ ಶ್ರೀ ಧರ್ಮಸ್ಥಳ ಮಂಜುನಾಥೇಶ್ವರ ಕಾನೂನ್ ಕೊಲೆಜಿಕ್ ಸಕಾಳಿಂಚ್ಯಾ ಕ್ಲಾಸಿಂಕ್ ಹಾಜರ್ ಜಾವ್ನ್ ಎಲ್‌ಎಲ್‌ಬಿ - ಶಿಕಾಪ್ ಹಾಂವೆಂ ಜೊಡ್‌ಲ್ಲೆಂ. ಪತ್ರಾಂನಿ ಪ್ರಕಟ್ ಜಾಲ್ಲೊ ಚಡಿತ್ ವಾಂಟೊ ಎಂಸಿಎಫಾಂತ್ ಆಸ್ತಾನಾ ಬರಯಿಲ್ಲ್ಯಾ ತಸಲೊ. ಸಿವೈಎಮ್ಮಾಂತ್ ಹಾಂವೆಂ ಕಿತೆಂಯೀ ಸಾಧನ್ ಕೆಲಾಂ ತರ್ ತೆಂ ಎಂಸಿಎಫಾವರ್ವಿಂ ಸಾಧ್ಯ್ ಜಾಲಾಂ ಮ್ಹಣೊಂಕ್ ಅಭಿಮಾನ್ ಭಗ್ತಾ.

ಎಂಸಿಎಫಾಂತ್ ವಾವ್ರಾಕ್ ಭರ್ತಿ ಜಾಲ್ಲೊಂಚ್ ರುಜಾಂಯ್ತ್ ಆರಂಭ್ ಜಾಲ್ಲ್ಯಾ ಸೈಂಟ್ ಕ್ರಿಸ್ತೋಫರ್ ಹೊಸ್ಟೆಲಾಂತ್ ರಾವೊಂಕ್ ಲಾಗ್ಲೊಂ. ಸುರ್ವಿಲ್ಯಾ ವರ್ಸಾಂನಿ ಥಂಯ್ ಜೆವ್ಣಾಚಿ ಸವ್ಲತಾಯ್ ಆಸ್‌ಲ್ಲಿ. ಥಂಯ್ಚೊ ಪ್ರಶಾಂತ್ ಜಾಗೊ - ಮ್ಹಾಕಾ ಮಸ್ತ್ ಆಧಾರಾಚೊ ಜಾಲೊ. ರುಜಾಯ್ಚೊ ವಿಗಾರ್ ಬಾಪ್ ಫ್ರೆಡ್ ವಿ. ಪಿರೇರಾ ಸೈಂಟ್ ಕ್ರಿಸ್ತೋಫರ್ ಎಸೋಸಿಯೇಶನಾಚೊ ದಿರೆಕ್ತೊರ್ ಜಾವ್ನಾಸ್‌ಲ್ಲೊ. ತಾಚಾ ಆನಿ ಹೆರ್ ಹುದ್ದೆದಾರಾಂಚಾ ವಿಶೇಷ್ ಮಿನತೆನ್ ಕ್ರಿಸ್ತೋಫರ್ ಹೊಸ್ಟೆಲ್ ಆಸಾ ಕೆಲ್ಲೆಂ. ಬಾಪ್ ಪಿರೇರ್ ಹೊಸ್ಟೆಲ್ ನಿವಾಸಿಂಚಿ ಬೊರ್‍ಯಾನ್ ಜತನ್ ಘೆತಲೊ.

1983 ಇಸ್ವೆಂತ್ ಹಾಂವ್ ತೆಂ ಹೊಸ್ಟೆಲ್ ಚಲಂವ್ಚ್ಯಾ ಸೈಂಟ್ ಕ್ರಿಸ್ತೋಫರ್ ಎಸೊಸಿಯೇಶನಾಚೊ ಸಾಂದೊ ಜಾಲೊಂ. ಉಪ್ರಾಂತ್ಲ್ಯಾ ವರ್ಸಾಂನಿ ತಾಚೊ ಕಾರ್ಯಕಾರಿ ಸಾಂದೊ ಆನಿ ಸಹಕಾರ್ಯದರ್ಶಿ ಜಾಲೊಂ.

ಸಿವೈಎಂ ಕೇಂದ್ರಿಕ್ ಸಮಿತೆಂತ್

ಸಿವೈಎಂ ಕೇಂದ್ರಿಕ್ ಸಮಿತೆಕ್ ಹಾಂವೆಂ ಪ್ರವೇಶ್ ಘೆತ್‍ಲ್ಲ್ಯಾ ಸನ್ನಿವೇಶಾಂವಿಶಿಂ ವಿವರ್ ಹ್ಯಾ ಪುಸ್ತಕಾಚ್ಯಾ ಸುರ್ವಿಲ್ಯಾ ಪಾನಾಂನಿ ದಿಲಾ. ಆತಾಂ ಕೇಂದ್ರಿಕ್ ಸಮಿತೆಂತ್ ವಿವಿಧ್ ಹುದ್ದ್ಯಾಂ ಅಪ್ಲೆಂಚೊ ವಿವರ್ ದಿತಾಂ.

1979 - 80 ಅನಿಯಮಿತ್ 'ಯುವಕ್' ಪತ್ರಾಚೊ ಸಂಪಾದಕ್:

8 ಜುಲಾಯ್ 1979ವೆರ್ ಮಂಗ್ಳುರ್ ಮಿಲಾರ್ ಹೈಸ್ಕೂಲಾಚ್ಯಾ ಹೊಲಾಂತ್ ಜಮ್‍ಲ್ಲ್ಯಾ ಜೆರಾಲ್ ಜಮಾತೆರ್ ಹಾಂವ್ ಯುವಕ್ ಸಂಪಾದಕ್ ಜಾವ್ನ್ ಚುನಾಯಿತ್ ಜಾಲೊಂ.

ತ್ಯಾವರ್ಸಾ ಹೆರ್ ಹುದ್ದೆದಾರ್ ಹೆ ಆಸ್‍ಲ್ಲೆ:

ಅಧ್ಯಕ್ಷ್: ಲ್ಯಾನ್ಸಿ ಸಿಕ್ವೇರಾ, ಕೊರ್ಡೆಲ್
ಉಪಾಧ್ಯಕ್ಷ್ (ಚಲೊ): ರೊನಾಲ್ಡ್ ರೆಬೆಲ್ಲೊ, ಕಿರೆಂ
ಉಪಾಧ್ಯಕ್ಷ್ (ಚಲಿ): ಮಾರ್ಜರಿ ಅರಾನ್ಹಾ, ಬೆಂದುರ್
ಜೆರಾಲ್ ಕಾರ್ಯದರ್ಶಿ: ಫ್ರೇಂಕ್ ಮೊರಾಸ್, ಕೊರ್ಡೆಲ್
ಸಹಕಾರ್ಯದರ್ಶಿ: ಮ್ಯೂರಿಯೆಲ್ ಸಲ್ಡಾನ್ಹಾ, ದೆರೆಬೈಲ್
ಖಜಾನ್ದಾರ್: ಎಡ್ವರ್ಡ್ ಕುವೆಲ್ಯೊ, ದೆರೆಬೈಲ್
ಲೇಕ್-ತಪಾಸ್ಣಾರ್: ವಿನ್ಸೆಂಟ್ ಫೆರ್ನಾಂಡಿಸ್, ಕೊರ್ಡೆಲ್

ತ್ಯಾ ವರ್ಸಾ ಒಸ್ಟಿನ್ ಡಿಸೋಜಾ ಪ್ರಭು ಗೌರವ್ ಅಧ್ಯಕ್ಷ್ ಜಾವ್ನಾಸ್‍ಲ್ಲೊ. ಸಿವೈಎಮ್ಮಾಕ್ ತಾಣೆ ದಿಲ್ಲ್ಯಾ ಸೆವೆ ಖಾತಿರ್ ಹೊ ಗೌರವ್ ತಾಕಾ ದಿಲ್ಲೊ.

1979 ಇಸ್ವೆಂತ್ ಜುಲಾಂಯ್ತ್ 'ಯುವಕ್' ಸಂಪಾದಕ್ ಜಾಲ್ಲ್ಯಾ ಹಾಂವೆಂ ತ್ಯಾ ವರ್ಸಾ ಯುವಕಾಚೆ 4 ಅಂಕೆ ಭಾಯ್ರ್ ಹಾಡ್‍ಲ್ಲೆ. ಖಾಸ್ಗೆನ್ ಪ್ರಗಟ್ಚ್ಯಾ ಯುವಕಾಕ್ ವರ್ಗಣೆದಾರ್ ನಾತ್‍ಲ್ಲೆ. ಫಕತ್ ಶಾಖ್ಯಾಂಕ್ ಆನಿ ಫಿರ್ಗಜ್ ವಿಗಾರಾಂಕ್ ದಾಡ್ನ್ ದಿಂವ್ಚೆಂ ಆಸ್‍ಲ್ಲೆ.

ಕುಲ್ಶೇಕರ್ ಸಾಂತಾಕ್ರುಜ್ ವಾ ಕೊಡಿಯಾಳ್‍ಬೈಲ್ ಪ್ರೆಸ್ಸಾಂತ್ ಯುವಕ್ ಛಾಪುನ್ ಕೆಪಿಟಿ ಹೊಸ್ಟೆಲಾಂತ್ಲ್ಯಾ ಪೊಸ್ಟಾಚ್ಯಾ ಎಕ್ಸ್‌ಟೆನ್ಶನ್ ಕೌಂಟರಾ ಥಾವ್ನ್ ಪೋಸ್ಟ್ ಕರ್ಚೆ ಆಸ್‍ಲ್ಲೆ.

1979-80ವ್ಯಾ ವರ್ಸಾಚಿ ಮಹಾಸಭಾ ಜಮ್‍ಲ್ಲ್ಯಾ ದಿಸಾ ಪ್ರಕಾಶಿತ್ ಕೆಲ್ಲ್ಯಾ ಯುವಕ್ ಅಂಕ್ಯಾಂತ್ "ಸಂಪಾದಕ್ ತುಜೆಲಾಗಿಂ ಉಲಯ್ತಾ..." ಶಿರೋನಾಂವಾಚೆಂ ಮೊಜೆಂ ಸಂಪಾದಕೀಯ್ ಆಶೆಂ ಆಸ್‍ಲ್ಲೆಂ:

"ವರ್ಸಾಚಾ ಆರಂಭಾರ್ 'ಯುವಕ್' ಸಂಪಾದಕ್ಪಣ್ ಹಾತಿಂ ಘೆತಾನಾ ಚಿಂತ್‌ಲ್ಲಿಂ ಯೋಜನಾಂ ಘೊಡ್ಯಾ ವಾಂಟ್ಯಾನ್ ತರೀ ಜ್ಯಾರಿ ಜಾಲ್ಯಾಂತ್ ಮ್ಹಳ್ಳ್ಯೊ ಸಂತೊಸ್ ಮ್ಹಾಕಾ ಭಗ್ತಾ. ಕಥೊಲಿಕ್ ಯುವ ಸಂಚಾಲನ್ ಆಮ್ಚ್ಯಾ ದಿಯೆಸೆಜಿಚೆಂ ಅತೀ ವ್ಹಡ್ ಯುವಸಂಘಟನ್. ದಿಯೆಸೆಜಿಚಾ ಸಭಾರ್ ಫಿರ್ಗಜಾಂನಿ ಹಾಚೆ ಫಾಂಟೆ ವಿಸ್ತಾರ್ಲ್ಯಾತ್. ಥಂಯ್ಸರ್ ಸಭಾರ್ ಬೊರಿಂ ಕಾಮಾಂ ಸಂಚಾಲನಾಚಾ ಶಾಖ್ಯಾಂದ್ವಾರಿಂ ಘಡ್ಲ್ಯಾಂತ್, ಘಡ್ತಾತ್ ಆನಿ ಘಡ್ತೆಲಿಂ.

ಎಕ್ವಟಾಂತ್ ಬಳ್ ಆಸಾ. ಎಕ್ಲೊ ಬೋಬ್ ಮಾರಿತ್ ತರ್ ತೆಂ ಅರಣ್ಯಾಂತ್ಲೆಂ ರೋದನ್ ಜಾತಾ. ಪುಣ್ ಸಂಘಟಿತ್ ಥರಾನ್ ಸಾಂಗಾತಾ ಮೆಳ್ಯಾರ್... ?

ಹಾತಾಚಿಂ ಸರ್ವ್ ಬೋಟಾಂ ಎಕಾಚ್ ಥರಾಚಿಂ ನಾಂತ್. ತಶೆಂಚ್ ಯುವಜಣಾಂಚೆ ವಿಚಾರ್ ವಿವಿಂಗಡ್ ಥರಾಂಚೆ ಆಸ್ಚೆ ಸ್ವಾಭಾವಿಕ್. ಎಕ್ಲ್ಯಾಚೆ ವಿಚಾರ್ ದುಸ್ರ್ಯಾಕ್ ಸಮಾ ಪಡಾನಾಂತ್ ಜಾಂವ್ಕ್ ಪುರೊ. ಕಿತ್ಯಾಕ್ ಚಿಂತ್ಪಾಂತ್ ಜಾಯ್ತೊ ಫರಕ್ ಆಸಾ.

ಮನಸ್ತಾಪಾಚೆ ಸಂದರ್ಭ್ ಜಾಯ್ತ್ಯಾ ಪಾವ್ಟಿಂ ಉದೆತಾತ್. ತ್ಯಾ ಸಂದರ್ಭಾಂನಿ ಹಟ್ ಧರ್ನ್ ಪುಡೆಂ ವಚೊಂಕ್ ಜಾಯ್ತೆ ಪೆಚಾಡ್ತಾತ್. ಹ್ಯಾ ವೆಳಾರ್ ಮನಸ್ತಾಪ್ ಚಡ್ ಜಾವ್ನ್ ಮನಾಂ ಕುಸ್ಕಾತಾತ್.

ಹಾಚೆಂ ಫಲಿತಾಂಶ್ ಜಾವ್ನ್ ಕಷ್ಟಾಂ-ವಾಂವ್ಟಿನ್ ಭಾಂದುನ್ ಹಾಡ್‌ಲ್ಲೆಂ ಸಂಘಟನ್ ಆಳ್ವಾತಾ. ಆಸಲೆ ಸಂದರ್ಭ್ ಚುಕಂವ್ಕ್ ಆಮಿ ಪ್ರಯತನ್ ಕರಿಜಾಯ್. ಸೊಡ್-ದೊಡ್ ಕರುಂಕ್ ಆಮಿ ಮುಕಾರ್ ಸರ್ಲ್ಯಾಂವ್ ತರ್ ಆಮ್ಕಾಂಯೀ ಬೊರೆಂ, ಫಿರ್ಗಜೆಕ್‌ಯೀ ಬೊರೆಂ ಆನಿ ಸಮಾಜೆಕೀ ಬೊರೆಂ ನಹಿಂಗೀ?

ಸಾಂಕ್ಳಿಚೆ ಗಾಂಚ್ ಮೆಕ್ಳೆ-ಮೆಕ್ಳೆ ಆಸ್ಲ್ಯಾರ್ ತಿ ಖಂಚಾಯೀ ಉಪಯೋಗಾಕ್ ಯೇನಾ. ಪುಣ್ ತೆಚ್ ಗಾಂಚ್ ಎಕಾಮೆಕಾಕ್ ಘಡ್ಲೊನ್ ಆಸಿತ್ತ್ ತರ್ ? ವಿವಿಧ್ ಫಿರ್ಗಜಾಂನಿ ಆಸ್ಚೆ ಶಾಖೆ ಸಂಚಾಲನ್ ಮ್ಹಳ್ಯಾರ್ ಸಾಂಕ್ಳಿಚೆ ಗಾಂಚ್ ಜಾವ್ನಾಸಾತ್. ಸರ್ವ್ ಶಾಖ್ಯಾಂಚಾ ಸಹಕಾರಾವರ್ವಿಂ ಹಿ ಸಾಂಕಳ್ ಆಸಾ ಜಾಲ್ಯಾ.

ಏಕ್ ಬಾಂದಾಪ್ ಘಟ್ ಉರಾಜಾಯ್ ತರ್ ತಾಕಾ ಕುಂದೆ ಗರ್ಜ್. ಸಂಚಾಲನ್ ಮ್ಹಳ್ಯಾರ್ ಬಾಂದ್ಪಾಚೆ ಪ್ರಮುಕ್ ಕುಂದೆ ಜಾವ್ನಾಸಾತ್ ಕೇಂದ್ರಿಕ್ ಸಮಿತಿ ಸಾಂದೆ. ತರ್ ಸಂಚಾಲನ್ ಘಟ್ ಉರಾಜಾಯ್ ತರ್ ಯೋಗ್ಯ್ ಆನಿ ಹುಮೆದ್ವಂತ್ ಸಾಂದೆ ಕೇಂದ್ರಿಕ್ ಸಮಿತಿಕ್ ವಿಂಚೊನ್ ಯೆಂವ್ಚಿ ಗರ್ಜ್ ಆವಶ್ಯ್ ಜಾವ್ನಾಸಾ. ಖಂಚಾಗೀ ಎಕಾ ಮನೋಭಾವಾನ್ ಚುನಾವಾಕ್ ರಾವೊನ್, ಆಮಿ ದಿಲ್ಲ್ಯಾ ಮತಾಂ ವರ್ವಿಂ ಜಿಕೊನ್, ಉಪ್ರಾಂತ್ ಆಪ್ಲ್ಯಾ ವಾವ್ರಾಂತ್ ಶೆಳೆಂಪಣ್ ದಾಕಯ್ಲೆಂ ತರ್ ಜಾಂವ್ಚೊ ಫಾಯ್ದೊ ತರೀ ಕಿತೆಂ ?

ಜೆರಾಲ್ ಜಮಾತೆವೆಳಿಂ ಮತ್ ದಿತಾನಾ ಆವಶ್ಯ್ ಜಾವ್ನ್ ಚುನಾವಾಕ್ ರಾವ್‌ಲ್ಲ್ಯಾ ಅಭ್ಯರ್ಥಿಂಚಿ ಯೋಗ್ಯತಾ ಆನಿ ಸಂಚಾಲನಾ ಖಾತಿರ್ ಯುವಜಣಾಂ ಮಧೆಂ ತಾಣೆ ಕೆಲ್ಲೊ ವಾವ್ರ್ ವರವ್ನ್‌ಪಳೆವ್ಯಾಂ. ಉಪ್ರಾಂತ್ ಆಮ್ಚೊ ಮೊಲಾಧಿಕ್ ಮತ್ ದೀವ್ನ್ ಸಂಚಾಲನಾಚಾ ಸೆವೆ ಖಾತಿರ್ ವಿಂಚುನ್ ಕಾಡ್ಯಾಂ.

ಸಂಚಾಲನಾ ಥಾವ್ನ್ ಅನಿಕೀ ಚಡ್ ವಾವ್ರ್ ಕರುಂಕ್ ಸಾಧ್ಯ್ ಆಸಾ. ಹ್ಯಾ ಖಾತಿರ್ ಪ್ರೇರೆಪಣ್ ಸಾಂದ್ಯಾಂ ಥಾವ್ನ್ ಯೇಜಾಯ್. ಸಾಂದ್ಯಾಂನೊ , ತುಮ್ಚಿಂ ಮೊಲಾಧಿಕ್ ಸಲಹಾ-ಸೂಚನಾಂ ಆಜ್ ದಿಶ್ಯಾತ್‌ಗೀ ?

ಪಾಟ್ಲ್ಯಾ ಏಕಾ ವರ್ಸಾ ಥಾವ್ನ್ ಸಾಂದ್ಯಾಂ ಥಾವ್ನ್ ಕಸಲೆಂ ತರೀ ಏಕ್ ಸೂಚನ್ ವಾ ಕಾಗಾದ್ ಯೇತ್ ಮ್ಹಣ್ ಹಾಂವ್ ಆಶೆಲ್ಲೊಂ. ಪುಣ್ ಆಶೆಲ್ಲೆಂ ನಿಶೆಲೆಂ ನಾ. ವ್ಹಡ್ ನಾ, ಫುಡ್ಲ್ಯಾ ವರ್ಸಾಂನಿ ಪುಣೀ ಸಂಚಾಲನಾ ಖಾತಿರ್ ಅಸಲೊ ಏಕ್ ವಾವ್ರ್ ಕರುಂಕ್ ಫುಡೆಂ ಸರ್ತೆಲ್ಯಾತ್ ಮ್ಹಣ್ ಪಾತ್ಯೆತಾಂ."

1980-81: ಜೆರಾಲ್ ಕಾರ್ಯದರ್ಶಿ:

1979 - 80ವ್ಯಾ ವರ್ಸಾಚಿ ಜೆರಾಲ್ ಜಮಾತ್ 27 ಜುಲಾಯ್ 1980ವೆರ್ ಮಿಲಾರ್ ಹೈಸ್ಕೂಲಾಂತ್ ಜಮ್‌ಲ್ಲಿ. 19 ಶಾಖ್ಯಾಂ ಥಾವ್ನ್ 96 ಪ್ರತಿನಿಧಿ ಹಾಜರ್ ಆಸ್‌ಲ್ಲೆ. ಜಮಾತೆರ್ ಹಾಂವ್ ಕೇಂದ್ರಿಕ್ ಸಮಿತೆಚಾ ಜೆರಾಲ್ ಕಾರ್ಯದರ್ಶಿ ಹುದ್ದ್ಯಾಕ್ ವಿಂಚೊನ್ ಆಯ್ಲೊಂ.

ತ್ಯಾ ವರ್ಸಾಚೆ ಹೆರ್ ಹುದ್ದೆದಾರ್ ಹೆ ಆಸ್‌ಲ್ಲೆ:

ಅಧ್ಯಕ್ಷ್: ವಲೇರಿಯನ್ ಉಲ್ಲಾಸ್ ಡಿಸೋಜಾ, ಕುಪ್ಪೆಪದವು
ಉಪಾಧ್ಯಕ್ಷ್(ಚಲೊ): ಜೀವನ್ ವಾಸ್, ಕೊರ್ಡೆಲ್
ಉಪಾಧ್ಯಕ್ಷ್ (ಚಲಿ): ಜೆನೆವಿವ್ ಡಿಮೆಲ್ಲೊ, ಬೆಳ್ಮಣ್
ಸಹಕಾರ್ಯದರ್ಶಿ: ವಾಲ್ಟರ್ ಮೊಂತೆರೊ, ಬೆಳ್ಮಣ್
ಖಜಾನ್ದಾರ್: ಸ್ಟೇನಿ ಜೆರಾಲ್ಡ್ ಡಿಸೋಜಾ, ಬೆಂದುರ್
ಲೇಕ್-ತಪಾಸ್ಣಾರ್: ಆಲ್ವಿನ್ ಲೋಬೊ, ಕೊರ್ಡೆಲ್
ಯುವಕ್ ಸಂಪಾದಕ್: ರಿಚಾರ್ಡ್ ಪಿರೇರಾ, ದೆರೆಬೈಲ್

ತ್ಯಾ ವರ್ಸಾ ಒಸ್ವಿನ್ ಡಿಸೋಜಾ ಪ್ರಭುಕ್ ದಿಯೆಸೆಜಿಚಾ ಗೊವ್ಳಿಕ್ ಪರಿಷದೆಂತ್ ಸಿವೈಎಂ ಕೇಂದ್ರಿಕ್ ಸಮಿತೆಚೊ ಪ್ರತಿನಿಧಿ ಜಾವ್ನ್ ನೆಮ್ಲೊ.

ತ್ಯಾ ವರ್ಸಾಚೆಂ ವಾರ್ಷಿಕ್ ಸಹಮಿಲನ್ ಬೆಳ್ಮಾಣ್ ಶಾಖ್ಯಾಚಾ ಅಧಾರಾನ್ ಬೆಳ್ಮಾಣ್ ಫಿರ್ಗಜೆಂತ್ ಚಲ್ಲೆಂ. ಶಾಖೆ ನಾತ್‌ಲ್ಲ್ಯಾ ಫಿರ್ಗಜಾಂಚ್ಯಾ ಯುವಜಣಾಂಕ್‌ಯೀ ಆಪವ್ಣೆಂ ದಿಲ್ಲೆಂ. ದಿಯೆಸೆಜಿಚಾ ವಿವಿಧ್ ಫಿರ್ಗಜಾಂ ಥಾವ್ನ್ 324 ಪ್ರತಿನಿಧಿ ಹಾಜರ್ ಆಸ್‌ಲ್ಲೆ.

"ಪಳೆ, ಪಾರ್ಕಿ ಆನಿ ಕಾರ್ಯಾಕ್ ದೇಂವ್ ಧ್ಯೇಯಾಖಾಲ್ ಕಥೊಲಿಕ್ ಯುವ ಸಂಘಟನಾಂಚೊ ಪಾತ್ರ್" ಮ್ಹಳ್ಳೊ ಹ್ಯಾ ಸಹಮಿಲನಾಚೊ ವಿಷಯ್ ಜಾವ್ನಾಸ್‌ಲ್ಲೊ. ಕಾರ್ಮೆಲಿಟಾ ಗೋವಿಯಸ್, ಬಾಪ್ ವಿಲಿಯಂ ಗೊನ್ಸಾಲ್ವಿಸ್ ಆನಿ ಓಸ್ಟಿನ್ ಡಿಸೋಜಾ ಪ್ರಭು ವಿಷಯಾಚೆರ್ ಉಲಯ್ಲೆ. ಆಲ್ಬನ್ ರೊಡ್ರಿಗಸಾನ್ ಸಭಾ ಚಲಯ್ಲಿ. ಜೆಜುಚಾ ಸಭೆಚೊ ಬಾಪ್ ರೊನಿ ಪ್ರಭುಚಾ ಮುಕೇಲ್ಪಣಾರ್ ಮಿಸಾಚೆಂ ಬಲಿದಾನ್ ಭೆಟಯ್ಲೆಂ.

1981-ವ್ಯಾ ವರ್ಸಾಚಿ 'ಯೂಥ್ ರ್‍ಯಾಲಿ' ಬೆಂದುರ್ ಶಾಖ್ಯಾಚಾ ಆಧಾರಾನ್ 1981 ಫೆಬ್ರವರಿ 15 ತಾರಿಕೆರ್ ಬೆಂದುರ್ ಫಿರ್ಗಜ್ ಸಾಲಾಂತ್ ಮಾಂಡುನ್ ಹಾಡ್‌ಲ್ಲಿ. ದೊನ್ಶ್ಯಾಂವಯ್ರ್ ಸಾಂದೆ ಹಾಜರ್ ಆಸ್‌ಲ್ಲೆ. "ಅಂತಾರಾಷ್ಟ್ರೀಯ್ ಪಾಂಗ್ಳ್ಯಾಂಚಾ ವರ್ಸಾಂತ್ ಯುವ ಸಂಘಟನಾಂಚೊ ಪಾತ್ರ್" ಹ್ಯಾ ವಿಷಯಾರ್ ಹಿ ರ್‍ಯಾಲಿ ಚಲ್ಲಿ. ಹ್ಯಾ ವಿಷಯಾರ್ ಡೊ| ಜೆರೊಮ್ ಪಿಂಟೊ ಆನಿ ಯೂನಿಸ್ ಬ್ರಿಟ್ಟೊ ಹಾಣಿ ಮಾಹೆತ್ ದಿಲಿ. ಬಾಪ್ ಹೆನ್ರಿ ಡಿಸೋಜಾ ಸಭಾ ಚಲವ್ಣಾರ್ ಜಾವ್ನಾಸ್‌ಲ್ಲೊ. ಬಾಪ್ ಲೊರೆನ್ಸ್ ಫೆರ್ನಾಂಡಿಸಾಚಾ ಮುಕೇಲ್ಪಣಾರ್ ಮಿಸಾಚೆಂ ಬಲಿದಾನ್ ಭೆಟಯ್ಲೆಂ.

ತ್ಯಾ ಸಾಂಜೆರ್ 1979-80ವ್ಯಾ ವರ್ಸಾಂತ್ ವಿವಿಧ್ ಕ್ಷೇತ್ರಾಂನಿ ವಿಶೇಷ್ ಪ್ರತಿಭಾ ದಾಕಯ್ಲೆಲ್ಯಾ ಯುವಜಣಾಂಕ್ ಸನ್ಮಾನ್ ಕರ್ಚೆಂ ಕಾರ್ಯೆಂ ಬಾಪ್ ಪೀಟರ್ ನೊರೊನ್ಹಾಚಾ ಅಧ್ಯಕ್ಷತೆಖಾಲ್ ಬೆಂದುರ್ಚ್ಯಾ ಉಗ್ತ್ಯಾ ರಂಗ್‌ಮಂಚಾರ್ ಚಲ್ಲೆಂ. ಬಾಪ್ ಸ್ಟ್ಯಾನ್ಲಿ ಪಿರೇರಾ ಮುಕೆಲ್ ಸಯ್ರೊ ಜಾವ್ನಾಸ್‌ಲ್ಲೊ.

ಹ್ಯಾ ಸಕಯ್ಲ್ಯಾ ಪ್ರತಿಭಾವಂತ್ ಯುವಜಣಾಂಕ್ ಸನ್ಮಾನಾಕ್ ವಿಂಚ್‌ಲ್ಲೆಂ:

ರೊನಾಲ್ಡ್ ಪಿಂಟೊ (ಪೆರ್ಮುದೆ) - ಮೈಸೂರ್ ವಿ ವಿ ಎಂ.ಎಸ್ಸಿ ರಸಾಯನ್ ಶಾಸ್ತ್ರಾಂತ್ ಸಾತ್ವೆಂ ರ್‍ಯಾಂಕ್

ರೀಟಾ ಫ್ಲೋರಾ ಲೋಬೊ (ವಾಲೆನ್ಸಿಯಾ) - ಮೈಸೂರ್ ವಿ ವಿ ಎಂಎಡ್ ಪಯ್ಲೆಂ ರ್‍ಯಾಂಕ್

ಆನಂದಿ ಮಾರ್ಟಿಸ್ (ಬೆಂದುರ್) - ಮೈಸೂರ್ ವಿ ವಿ ಎಂ.ಎಡ್ ಪರೀಕ್ಷೆಂತ್ ದುಸ್ರೆಂ ರ್‍ಯಾಂಕ್

ವಲೇರಿಯನ್ ಜೆ. ಡಿಸೋಜಾ (ಸಿದ್ದಕಟ್ಟೆ) - ಬೆಂಗ್ಳುರ್ ವಿ ವಿ ಬಿ.ಎಡ್ ಸವೆಂ ರ್‍ಯಾಂಕ್

ಮೆಲ್ವಿನ್ ಡಾಯನ್ ರೊಡ್ರಿಗಸ್ - ಕರ್ನಾಟಕ ತಾಂತ್ರಿಕ್ ಶಿಕ್ಷಣ್ ಮಂಡಳೆಚಾ ಮೆಕ್ಯಾನಿಕಲ್ ಇಂಜಿನಿಯರಿಂಗ್ ಡಿಪ್ಲೊಮಾ ಪರೀಕ್ಷೆಂತ್ ಪಯ್ಲೆಂ ರ್‍ಯಾಂಕ್

ಲಿಯೊ ಬ್ರಿಟ್ಟೊ (ತೊಟ್ಟಾಂ) - ಕರ್ನಾಟಕ ತಾಂತ್ರಿಕ್ ಶಿಕ್ಷಣ್ ಮಂಡಳೆಚಾ ಅಟೋಮೊಬೈಲ್ ಇಂಜಿನಿಯರಿಂಗ್ ಡಿಪ್ಲೊಮಾ ಪರೀಕ್ಷೆಂತ್ ಪಯ್ಲೆಂ ರ್‍ಯಾಂಕ್

ಲೂಕಸ್ ಡಿ ಸೋಜಾ - ಕರ್ನಾಟಕ ತಾಂತ್ರಿಕ್ ಶಿಕ್ಷಣ್ ಮಂಡಳೆಚಾ ಎಲೆಕ್ಟ್ರಿಕಲ್ ಇಂಜಿನಿಯರಿಂಗ್ ಡಿಪ್ಲೊಮಾ ಪರೀಕ್ಷೆಂತ್ ದುಸ್ರೆಂ ರ್‍ಯಾಂಕ್

ಮಾರ್ಕ್ ರೇಗೊ - ಕರ್ನಾಟಕ ತಾಂತ್ರಿಕ್ ಶಿಕ್ಷಣ್ ಮಂಡಳೆಚಾ ಕೆಮಿಕಲ್ ಇಂಜಿನಿಯರಿಂಗ್ ಡಿಪ್ಲೊಮಾ ಪರೀಕ್ಷೆಂತ್ ತಿಸ್ರೆಂ ರ್‍ಯಾಂಕ್

ಜೆಸಿಂತಾ ಮರಿಯಾ ಮಸ್ಕರೇನ್ಹಸ್ (ಕಾರ್ಕಳ್) - ನರ್ಸಿಂಗ್ ದುಸ್ರ್ಯಾ ವರ್ಸಾಚಾ ಪರೀಕ್ಷೆಂತ್ ದುಸ್ರೆಂ ರ್‍ಯಾಂಕ್

ಗ್ಲಾನಿಸ್ ಡಿಕುನ್ಹಾ (ಬೆಂದುರ್) - ಇಂಗ್ಲಿಷ್ ಶೋರ್ಟ್ ಹ್ಯಾಂಡ್ ಇಂಟರ್ ವರ್ಗಾಂತ್ ದುಸ್ರೆಂ ರ್‍ಯಾಂಕ್

ಮಾರಿ ಆಡಿಯೆಟ್ ಸಿಕ್ವೇರಾ (ಜೆಪ್ಪು) - ಬುಕ್ ಕೀಪಿಂಗ್ ಆನಿ ಎಕೌಂಟೆನ್ಸಿ ದುಸ್ರೆಂ ರ್‍ಯಾಂಕ್

ಎಲಿಜಾಬೆತ್ ಸಿ. ಡಿಸೋಜಾ (ಮುದರಂಗಡಿ) - ಇಂಗ್ಲಿಷ್ ಟೈಪ್ ರೈಟಿಂಗ್ ಸೀನಿಯರ್ ಪರೀಕ್ಷೆಂತ್ ತಿಸ್ರೆಂ ರ್‍ಯಾಂಕ್

ಬಿಯಾಟ್ರಿಸ್ ರೇಗೊ (ಇಜಯ್) - ಎಕೌಂಟೆನ್ಸಿ ಪರೀಕ್ಷೆಂತ್ ತಿಸ್ರೆಂ ರ್‍ಯಾಂಕ್

ಎಥೆಲ್ ಬ್ಲಾಂಚ್ ಫೆರ್ನಾಂಡಿಸ್ (ಜೆಪ್ಪು) - ಬುಕ್ ಕೀಪಿಂಗ್ ಆನಿ ಎಕೌಂಟೆನ್ಸಿ ಚವ್ತೆಂ ರ್‍ಯಾಂಕ್

ಡೊನಾಲ್ಡ್ ಲೋಬೊ (ದೆರೆಬೈಲ್) - ಬುಕ್ ಕೀಪಿಂಗ್ ಆನಿ ಎಕೌಂಟೆನ್ಸಿ ಪಾಂಚ್ವೆಂ ರ್‍ಯಾಂಕ್

ಝಿಟಾ ಪಾಯ್ಸ್ - ಇಂಗ್ಲಿಷ್ ಟೈಪ್‌ರೈಟಿಂಗ್ ಪ್ರೊಫೀಶಿಯೆನ್ಸಿ ಗ್ರೇಡಿಂತ್ ಅಖ್ಯಾ ಕರ್ನಾಟಕಾಂತ್ ಉತ್ತೀರ್ಣ್ ಜಾಲ್ಲ್ಯಾ ದೊಗಾಂ ಪಯ್ಕಿಂ ಎಕ್ಲಿ

ಜೆರಾಲ್ಡ್ ವಿಕ್ಟರ್ ಡಿಕ್ರುಜ್ (ಕೊರ್ಡೆಲ್) - ಪಿಯುಸಿ ಪರೀಕ್ಷೆಂತ್ ಪಯ್ಲೆಂ ರ್‍ಯಾಂಕ್

ಮಾರ್ಜರಿ ಅರಾನ್ಹಾ (ಬೆಂದುರ್) - ಶಿಕ್ಷಣ್, ಖೆಳ್-ಪಂದ್ಯಾಟ್, ಮುಕೇಲ್ಪಣಾಂತ್ ಪ್ರತಿಭಾ

ವಿಲ್ಫ್ರೆಡ್ ಡಿಸೋಜಾ (ಕೊರ್ಡೆಲ್) - ವೈಟ್ ಲಿಫ್ಟಿಂಗ್ ಆನಿ ಪವರ್ ಲಿಫ್ಟಿಂಗ್ ಪ್ರತಿಭಾ

ವರ್ನನ್ ರೆಬೆಲ್ಲೊ (ಬೆಂದುರ್) - ಹೈಜಂಪಾಂತ್ ಕರ್ನಾಟಕ ರಾಜ್ಯ್ ಹಂತಾರ್ ಪ್ರಶಸ್ತಿ ಜೊಡ್ಲ್ಯಾರ್

ಆಲ್ವಿನ್ ಪಿಂಟೊ (ಜೆಪ್ಪು) - ಮೈಸೂರ್ ವಿವಿ ಅಂತರ್ ಕೊಲೆಜ್ ಪಂದ್ಯಾಟಾಂತ್ ಫೆದರ್ ವೈಟ್ ವಿಭಾಗಾಂತ್ ದುಸ್ರೆಂ ಸ್ಥಾನ್

ಸ್ಟೀವನ್ ಜೋಸೆಫ್ ಲುವಿಸ್ (ಕಲ್ಯಾನ್ಪುರ್) - ಮೈಸೂರ್ ವಿವಿ ಅಂತರ್ ಕೊಲೆಜ್ ಪಂದ್ಯಾಟಾಂತ್ 1500 ಮೀ. ಧಾಂವ್ಣೆಂತ್ ಪಯ್ಲೆಂ ಸ್ಥಾನ್

ಆಗ್ನೇಸ್ ಡಿಸೋಜಾ (ಇಜಯ್) - ರಾಜ್ಯ್ ಹಂತಾಚಾ ಅಂತರ್ ಪೊಲಿಟೆಕ್ನಿಕ್ ಕ್ರೀಡಾ ಕೂಟಾಂತ್ ಸ್ತ್ರೀಯಾಂಚಾ ವಿಭಾಗಾಂತ್ ವೈಯಕ್ತಿಕ್ ಚಾಂಪಿಯನ್‌ಶಿಪ್

ಸಿವೈಎಂ ಕೇಂದ್ರಿಕ್ ಸಮಿತಿ ಜೆರಾಲ್ ಕಾರ್ಯದರ್ಶಿ ಆಸ್ತಾಂ ಜಾಯ್ತೊ ವ್ಯವಹಾರ್ ಸಾಂಭಾಳಿಜಾಯ್ ಪಡ್ತಲೊ. ಪೋಸ್ಟಲ್ ವ್ಯವಹಾರ್ ಹಾಂವ್ ಕೆಪಿಟಿ ಹೊಸ್ಟೆಲಾಚಾ ಪೋಸ್ಟ್ ಆಫಿಸಾ ಥಾವ್ನ್ ಕರ್ತಲೊಂ.

ಕೆಪಿಟಿ ಹೊಸ್ಟೆಲಾಂತ್ಲೆ ಮೊಜೆ ಸಾಂಗಾತಿ ಆಪ್ಲೊ ವೇಳ್ ಹಾಸೊನ್-ಖೆಳೊನ್, ರಸ್ತ್ಯಾರ್ ವೆಚಾ ಚಲಿಯಾಂಕ್ ತಮಾಶೆ ಕರ್ನ್ ಪಾಶಾರ್ ಕರ್ತಲೆ ತರ್ ಹಾಂವ್ ಹೊ ವೇಳ್ ಸಿವೈಎಂ ವಾವ್ರಾಕ್ ದಿತಲೊಂ. ಹಾತಾಂತ್ ಯುವಕ್ ಪತ್ರಾಚ್ಯೊ ಪ್ರತ್ಯೊ ಆನಿ ಕಾಗ್ದಾಂ ಘೆವ್ನ್ ಪೊಸ್ಟಾಕ್ ವೆತಾನಾ, ಥೊಡೆ ಪಾವ್ಟಿಂ ಥಂಯ್ಸರ್‌ಚ್ ಪೋಸ್ಟಲ್ ಸ್ಟ್ಯಾಂಪ್ಸ್ ಚಿಡ್ಕಾಯ್ತಾನಾ ಹೆರ್ ವಿದ್ಯಾರ್ಥಿ ತದೇಕ್ ದಿಷ್ಟಿನ್ ಪಳಯ್ತಾಲೆ.

ಜೆರಾಲ್ ಕಾರ್ಯದರ್ಶಿ ಹುದ್ದ್ಯಾರ್ ಜೊಕ್ತೊ ಸರ್ವ್ ವಾವ್ರ್ ಸುಸೂತ್ರ್ ರಿತಿರ್ ಸಾಂಭಾಳ್ಯಾ ಮ್ಹಳ್ಯಾಕ್ ಉಪ್ರಾಂತ್ಲ್ಯಾ ವರ್ಸಾ ಅಧ್ಯಕ್ಷ್ ಜಾವ್ನ್ ವಿಂಚೊನ್ ಆಯಿಲ್ಲೆಂ ಸಾಕ್ಸ್ ದಿತಾ.

1981-82: ಅಧ್ಯಕ್ಷ್‌ಪಣಾಚೆಂ ಪಯ್ಲೆಂ ವರ್ಸ್ :

19 ಜುಲಾಯ್ 1981ವೆರ್ ಮಿಲಾರ್ ಹೈಸ್ಕೂಲಾಂತ್ ಜಮ್‌ಲ್ಲ್ಯಾ ಜೆರಾಲ್ ಸಭೆಕ್ 24 ಶಾಖ್ಯಾಂ ಥಾವ್ನ್ 126 ಪ್ರತಿನಿಧಿ ಹಾಜರ್ ಆಸ್‌ಲ್ಲೆ. ಹ್ಯಾ ಜಮಾತೆರ್ ಮ್ಹಾಕಾ ಅಧ್ಯಕ್ಷ್ ಜಾವ್ನ್ ವಿಂಚುನ್ ಕಾಡ್ಲೊ.

ತ್ಯಾ ವರ್ಸಾ ಹೆರ್ ಹುದ್ದೆದಾರ್ ಹೆ ಆಸ್‌ಲ್ಲೆ:

ಉಪಾಧ್ಯಕ್ಷ್ (ಚಲೊ): ವಾಲ್ಟರ್ ಮೊಂತೆರೊ, ಬೆಳ್ಮಣ್
ಉಪಾಧ್ಯಕ್ಷ್ (ಚಲಿ): ಮ್ಯೂರಿಯೆಲ್ ಸಲ್ಡಾನ್ಹಾ, ದೆರೆಬೈಲ್
ಕಾರ್ಯದರ್ಶಿ: ಜೇಮ್ಸ್ ಡಿಕೋಸ್ತಾ, ಕೊರ್ಡೆಲ್
ಸಹಕಾರ್ಯದರ್ಶಿ: ಆಲ್ವಿನ್ ಪತ್ರಾವೊ, ಕಿರೆಂ
ಖಜಾನ್ದಾರ್: ಲೊಲೆಂಡ್ ರಸ್ಕಿನ್ಹಾ, ಇಜಯ್
ಲೇಕ್-ತಪಾಸ್ಣಾರ್: ಜೆರಾಲ್ಡ್ ಸಲ್ಡಾನ್ಹಾ, ಬೆಳ್ಮಣ್
ಯುವಕ್ ಸಂಪಾದಕ್: ಇಜಾಕ್ ಡಿಸೋಜಾ, ಕುಲ್ಶೇಕರ್
ಮಂಗ್ಳುರ್ ವಲಯ್ ಅಧ್ಯಕ್ಷ್: ಲಾಯ್ನಲ್ ಕುಲಾಸೊ, ಕೆಲರಾಯ್ ,
ಕಿರೆಂ ವಲಯ್ ಅಧ್ಯಕ್ಷ್: ಎವ್ಜೆಬ್ ಡಿಸೋಜಾ, ಕಲ್ಲಮುಂಡ್ಕೂರ್

ಸಂಚಾಲನಾಚಾ ಪ್ರಗತೆಕ್ ಕಾರಣ್ ಜಾಲ್ಲೊ ಓಸ್ಟಿನ್ ಡಿಸೋಜಾ ಪ್ರಭು ವಿದೇಶಾಕ್ ವೆಚಾ ಸಂದರ್ಭಾರ್ ತ್ಯಾ ಜಮಾತೆವೆಳಿಂ ಬೊರೆಂ ಮಾಗ್ಲೆಂ.

1981 ಇಸ್ವೆಂತ್ ಮೊಜ್ಯಾ ಅಧ್ಯಕ್ಷಪಣಾಚಾ ಪಯ್ಲ್ಯಾ ವರ್ಸಾಚೆಂ ವಾರ್ಷಿಕ್ ಸಹಮಿಲನ್ ಸಪ್ತೆಂಬರ್ 13 ತಾರಿಕೆರ್ ಕಿರೆಂ ಶಾಖ್ಯಾಚಾ ಸಹಕಾರಾನ್ ಕಿರೆಂ ಎಸ್.ವಿ.ಡಿ. ಹೊಲಾಂತ್ ಚಲ್ಲೆಂ. ಅಡೇಯ್ಯಾಂ ವಯ್ರ್ ಸಾಂದ್ಯಾಂನಿ ಭಾಗ್ ಘೆತ್ಲೊ. ಸಹಮಿಲನಾಕ್ "ಸೆವೆದ್ವಾರಿಂ ಮುಕೇಲ್ಪಣ್" ಧ್ಯೇಯ್ ಘೆತ್‌ಲ್ಲೊ. ಆಸ್ಟಿನ್ ಸಿಕ್ವೇರಾನ್ "ಮುಕೇಲ್ಪಣ್ ಮ್ಹಳ್ಯಾರ್ ಕಿತೆಂ ?", ಮಾರ್ಜರಿ ಅರಾನ್ಹಾನ್ "ಕಥೊಲಿಕ್ ಯುವ ಸಂಚಾಲನಾ ಮುಕಾಂತ್ರ್ ಮುಕೇಲ್ಪಣ್" ಆನಿ ಬಾಪ್ ಪ್ರಶಾಂತ್ ಮಾಡ್ತಾನ್ "ಪಿಡೆಸ್ತ್ ಸಮಾಜ್ ಆನಿ ರಾಗಿಷ್ಟ್ ತರ್ನಾಟೆ" ವಿಷಯಾರ್ ಉಜ್ವಾಡ್ ಫಾಂಕಯ್ಲೊ. ಬಾಪ್ ಗ್ರೆಗರಿ ಪಿಂಟೊ, ಎಸ್. ವಿ.ಡಿ. ಹಾಚಾ ಮುಕೇಲ್ಪಣಾರ್ ಜೆರಾಲ್ ತರ್ಕ್ ಚಲ್ಲೆಂ.

ವಾರ್ಷಿಕ್ ಸಹಮಿಲನಾ ಸಂದರ್ಭಾರ್ ಪ್ರಕಾಶಿತ್ ಕೆಲ್ಲ್ಯಾ ಯುವಕ್ ಪತ್ರಾರ್ ಹಾಂವೆಂ ದಿಲ್ಲ್ಯಾ ಸಂದೇಶಾಂತ್ಲೆ ವಿಂಚ್ಲೆಲೆ ಭಾಗ್ :

"ಸಂಚಾಲನ್ ಮ್ಹಳ್ಳ್ಯೊ ರೂಕ್ ವಾಡೊನ್ ಯೆತಾ. ನವೆ ನವೆ ಫಾಂಟೆ ಉದೆವ್ನ್ ಆಸಾತ್. ಸಂಚಾಲನಾಕ್ ಮೆಳ್ಚ್ಯಾಕ್ ಸಭಾರ್‌ಕಡೆ ವಿವಿಧ್ ಸಂಘಟನಾಂ ಹ್ಯಾ ದಿಸಾಂನಿ ಆತುರಾಯೆನ್ ರಾಕೊನ್ ಆಸಾತ್. ಸಂಚಾಲನಾ ಥಂಯ್ ವ್ಹಡಿಲಾಂಚೆಂ ತಶೆಂ ಯುವಜಣಾಂಚೆಂ ಬೊರೆಂ ಮನ್ ಧಾರಾಳ್ ಮಾಫಾನ್ ಚಡ್ಲಾಂ.

ಹೆಂ ಸಗ್ಳೆಂ ಬಿಸ್ಪ್ ಸಾಯ್ಬಾನ್ ದೆಕ್ಲಾಂ ಮ್ಹಳ್ಳಿ ಸಂತೊಸಾಚಿ ಗಜಾಲ್. ಕೇಂದ್ರಿಕ್ ಸಮಿತಿ ಆಯ್ಲೆವಾರ್ ಬಿಸ್ಪ್ ಸಾಯ್ಬಾಕ್ ಮೆಳ್‌ಲ್ಲ್ಯಾ ವೆಳಾರ್ ತಾಣೆ ಸಂತೊಸಾನ್ ಸಾಂಗ್ಲೆಂ: 'ಮಂಗ್ಳುರ್ ದಿಯೆಸೆಜಿಚೆಂ ಕಥೊಲಿಕ್ ಯುವ ಸಂಚಾಲನ್ ಪ್ರಗತೆಪಥಾರ್ ಆಸಾ !'

ಆಮಿ , ದಿಯೆಸೆಜಿಂತ್ಲ್ಯಾ ವಿವಿಧ್ ಕೊನ್ಯಾಂತ್ಲ್ಯಾ ಸರ್ವ್ ಭಾವಾ-ಭಯ್ಣಿಂನಿ ಸಾಂಗಾತಾ ಮೆಳೊನ್ ಎದೊಳ್ ದಿಲ್ಲ್ಯಾ ವಾವ್ರಾಕ್ ಆನಿ ಕೆಲ್ಲ್ಯಾ ತ್ಯಾಗಾಕ್ ಮೆಳ್‌ಲ್ಲೆಂ ರುಪ್ಯಾಚೆಂ ಪದಕ್ ಜಾವ್ನಾಸಾ ಮ್ಹಳ್ಳಿ ಮೊಜಿ ಅಭಿಪ್ರಾಯ್. ಆಮ್ಚೊ ವಾವ್ರ್ ಆನಿ ತ್ಯಾಗ್ ಇತ್ಲ್ಯಾರ್ ರಾವಯ್ನಾಸ್ತಾಂ ಭಾಂಗಾರಾಚೆಂ ಪದಕ್ ಜೊಡ್ಚ್ಯಾಕ್ ಸಾಧನ್ ಮುಕಾರುನ್ ಪೆಂಕಾಡ್ ಭಾಂದ್ಯಾಂ.

ಖಂಯ್ಚ್ಯಾಯ್ ವಸ್ತುಚೊ ನೀಜ್ ರಂಗ್ ಕಳಿತ್ ಜಾಯ್ಜಾಯ್ ತರ್ ಶೀದಾ ದೊಳ್ಯಾಂನಿ ವಿಮರ್ಸುನ್ ಪಳಯ್ಜಾಯ್. ರಂಗಾಳ್ ಅಸ್ಯಾ್ಚೆಂ ವೋಕ್ಲ್ ದವರ್ನ್ ಪಳಯ್ಲ್ಯಾರ್ ತಿ ವಸ್ತ್ ರಂಗಾಳ್ ದಿಸ್ಚ್ಯಾಂತ್ ನವಾಲ್ ನಾ. ಸಂಚಾಲನಾವಿಶಿಂ ವಿಮರ್ಸುಂಕ್ ಸರ್ವಾಂಕ್ ಸ್ವಾಗತ್ ಆಸಾ. ಸಾಂಗಾತಾಚ್ ಮೊಜಿ ಏಕ್ ಮನವಿ - ರಂಗಾಳ್ ಅಸ್ಯಾ್ಚೆಂ ವೋಕ್ಲ್ ಬಗ್ಲೆಕ್ ದವರ್ನ್ ಶೀದಾ ಪಳೆವ್ನ್ - ದೆಕೊನ್ ವಿಮರ್ಸುಂಕ್.

ಅಧ್ಯಕ್ಷ್ ಜಾವ್ನ್ ಮೊಜೆಂ ಹೆಂ ಪಯ್ಲೆಂ ಕಾರ್ಯಕ್ರಮ್. ವ್ಹಡ್ಲಿಂ-ವ್ಹಡ್ಲಿಂ ಲಾಂಬ್-ರೂಂದ್ ಯೋಜನಾಂ ಆಟಾಪ್‌ಲ್ಲಿ ನಕ್ಷ್ಯಾ ಹಾಂವೆಂ ತಯಾರ್ ಕರುಂಕ್ ನಾ. ತಸಲಿಂ ಯೋಜನಾಂ

ಮಾಂಡ್ಲ್ಯಾರ್ ತಿಂ ನಕ್ಷೆರ್ ಮಾತ್ರ್ ಉರ್ತಿತ್ ಶಿವಾಯ್ ಕಾರ್ಯಾಗತ್ ಜಾಂವ್ಚಿಂನಾಂತ್. ಆಡ್ಕಳಿಂಚೆಂ ಗುಡೆ-ದೊಂಗೊರ್ ಆಡ್ ಮೆಳ್ತಾನಾ ತಾಂಕಾಂ ಉತ್ರೊನ್ ಮುಕಾರ್ ಸರೊಂಕ್ ಕಷ್ಟ್ ಜಾತೆಲೆ ಮ್ಹಣ್ ಹಾಂವ್ ಖಂಡಿತ್ ಜಾಣಾಂ. ದೆಕುನ್ ಕಾರ್ಯಾಗತ್ ಕರುಂಕ್ ಸಾಧ್ಯ್ ಜಾಂವ್ಚಿಂ ಯೋಜನಾಂ ಹಾಂವೆಂ ಮಾಂಡ್ಲ್ಯಾಂತ್. ತುಮ್ಚ್ಯಾ ಸಹಕಾರಾನ್ ತಿಂ ಕಾರ್ಯಾಗತ್ ಜಾತೆಲಿಂ ಮ್ಹಣ್ ಭರ್ವಸ್ತಾಂ.

ದಿರೆಕ್ತೊರ್-ಹುದ್ದೆದಾರಾಂಚಿ ಜವಾತ್:

ಫಿರ್ಗಜಾಂನಿ ಶಾಖೆ ಜಿವಾಳ್ ದವರ್ಚ್ಯಾ ಉದ್ದೇಶಾನ್ 1981 ಅಕ್ಟೋಬರ್ 2 ತಾರಿಕೆರ್ ಜೆಪ್ಪು ರೆತಿರ್ ಮಂದಿರಾಚ್ಯಾ ಕ್ರಿಸ್ತಾಲಯಾಂತ್ ದಿರೆಕ್ತೊರ್, ಅಧ್ಯಕ್ಷ್, ಆನಿ ಕಾರ್ಯಾದರ್ಶಿಂಚಿ ಜಮಾತ್ ಆಸಾ ಕೆಲ್ಲಿ. ಹ್ಯಾ ಜಮಾತೆವೆಳಿಂ ಬಾಪ್ ಪೆಟ್ರಿಕ್ ರೊಡ್ರಿಗಸ್, ಬಾಪ್ ಲೊರೆನ್ಸ್ ಮಾರ್ಟಿಸ್, ಬಾಪ್ ಜೋನ್ ಡಿಸೋಜಾ, ಆಸ್ಟಿನ್ ಸಿಕ್ವೆರಾ, ಮಾರ್ಟಿನ್ ಡಿಸೋಜಾ, ಜೂಲಿಯೆಟ್ ನಜ್ರೆತ್ -ಹಿಂ ಉಲಯ್ಲಿಂ. ಬಾಪ್ ಆರ್ಥರ್ ಪಿರೇರಾನ್ ಸಭಾ ಚಲಯ್ಲಿ.

ಇಜಂಯ್ಚ್ ಯೂಥ್ ರ್‍ಯಾಲಿ - 1982:

"ಆಮ್ಚೆಂ ಕ್ರಿಸ್ತಾಂವ್ಪಣ್ ರಾಕೊನ್ ವರ್ಯಾಂ" ವಿಷಯಾರ್ ಇಜಯಾಂತ್ 1982 ಫೆಬ್ರವರಿ 7 ತಾರಿಕೆರ್ ಯೂಥ್ ರ್‍ಯಾಲಿ ಚಲಯ್ಲಿ. ಕಾಸ್ಮಿರ್ ಮಿನೇಜ್, ಮೈಕಲ್ ಡಿಸೋಜಾ, ಕ್ಲೊಟಿಲ್ಡಾ ಗೋವಿಯಸ್ - ಹಿಂ ವಿಷಯಾಚೆರ್ ಉಲಯ್ಲಿಂ. ಬಾಪ್ ಜೋನ್ ಎ. ಬಾರ್ಬೊಜಾನ್ ಸಭಾ ಚಲಯ್ಲಿ. ಬಾಪ್ ವಿ.ಜೆ. ಮಿನೇಜಾಚ್ಯಾ ಮುಕೇಲ್ಪಣಾರ್ ಮೀಸ್ ಭೆಟಯ್ಲೆಂ.

ಹ್ಯಾ ಯೂಥ್ ರ್‍ಯಾಲಿ ದಿಸಾ ಪ್ರಕಾಶಿತ್ ಕೆಲ್ಲ್ಯಾ ಯುವಕ್ ಪತ್ರಾರ್ ಯೂಥ್ ರ್‍ಯಾಲಿ - "ಪಂಥಾಹ್ವಾನ್" ಮ್ಹಳ್ಳೊ ಮೊಜೊ ಅಧ್ಯಕ್ಷೀಯ್ ಸಂದೇಶ್ ಆಸೊ ವಾಳ್‌ಲ್ಲೊ:

"1982ವ್ಯಾ ವರ್ಸಾಚ್ಯಾ ಯೂಥ್ ರ್‍ಯಾಲಿಕ್ ಕಥೊಲಿಕ್ ಯುವಸಂಚಾಲನಾನ್ ಘೆತ್‌ಲ್ಲೊ ವಿಷಯ್ - "ಆಮ್ಚೊ ಕಥೊಲಿಕ್ ಭಾವಾಡ್ತ್ ರಾಕೊನ್ ವರ್ಯಾಂ". ಆಮ್ಚೊ ಗಾಂವ್ ವಿವಿಧ್ ಜಾತಿ-ಧರ್ಮಾಂನಿ ರೆವ್ದೊನ್ ಆಸಾ. ಹಾಂಚೆ ಮಧೆಂ ಕ್ರಿಸ್ತಾಂವಾಂಚೆಂ ಬಳ್ ಭೋವ್ ಥೊಡೆಂ.

ಆರ್ವಿಲ್ಯಾ ದಿಸಾಂನಿ ಚಲ್ತಾತ್ ತಿಂ ಘಟನಾಂ ದೆಕ್ತಾನಾ ಕ್ರಿಸ್ತಾಂವಾಂಚೆರ್ ಖರ್ಗ್ಯಾಂ ರಾಕೊನ್ ಆಸಾತ್‌ಗೀ ಮ್ಹಳ್ಳಿ ಭಿರಾಂತ್ ಉಬ್ಜಾತಾ! ಜರ್ ಕ್ರಿಸ್ತಾಂವ್ ಧರ್ಮಾಂತ್ ಆಮಿ ಜಲ್ಮಾಲ್ಯಾಂವ್ ಆನಿ ವ್ಹಡ್ ಜಾಲ್ಯಾಂವ್ ತರ್ ಕ್ರಿಸ್ತಾಂವ್ ಧರ್ಮ್ ಆನಿ ಭಾವಾಡ್ತ್ ರಾಕೊನ್ ವರ್ಚೊ ಕಾಯ್ದೊ ಆಮ್ಕಾಂ ಭಾಂದ್ತಾ.

ಜಾತಿ-ಧರ್ಮಾಂಕ್ ಅದೇವ್ಸ್ ಮಾಗೊನ್, ಧರ್ಮ್‌ರಹಿತ್ ಏಕ್ ನವಿ ಸಮಾಜ್ ರಚನ್ ಕರಿಜಾಯ್ ಮ್ಹಳ್ಳಿ ಆಬಿಪ್ರಾಯ್ ಆಜ್ ಸಭಾರಾಂಚಾ ಮತಿಂತ್ ಆಸಾ. ಪುಣ್ ಧರ್ಮಾಚಾ ಬುನ್ಯಾದಿಚೆರ್ ಭಾಂದುನ್ ಹಾಡ್‌ಲ್ಲಿ ಸಮಾಜ್ ಧರ್ಮಾವಿಣೆ ಸುವ್ಯವಸ್ಥಿತ್ ಥರಾನ್ ಕಾಮ್ ಕರುಂಕ್ ಸಕಾತ್ ಮ್ಹಳ್ಳಿ ಗೋಷ್ಟಿ ದುಬಾವಾಚಿ. ಆಶೆಂ ಆಸ್ತಾಂ, ಆಜ್ ಸಂಸಾರಾರ್ ಕಾಂಯ್ ತರೀ ನ್ಯಾಯ್-ನೀತ್ ವಾಂಚೊನ್ ಉರ್ಲ್ಯಾ ತರ್ ತಿ ಧರ್ಮಾವರ್ವಿಂ ಮ್ಹಣ್ ಸಾಂಗ್ಯೆತ್.

ಯೂಥ್ ರ್‍ಯಾಲಿಕ್ ದಿಯೆಸೆಜಿಚಾ ಕೊನ್ಶ್ಯಾ-ಕೊನ್ಶ್ಯಾಂತ್ ಥಾವ್ನ್ ಯುವಜಣಾಂಚೆ ಪ್ರತಿನಿಧಿ ಹಾಜರ್ ಜಾತಾತ್. ರ್‍ಯಾಲಿ ಮ್ಹಳ್ಳ್ಯೊ ಸಬ್ದ್ ಆಯ್ಕಾತಾನಾ ಸಭಾರ್ ಚಿಂತಾತ್ ಜಾಂವ್ಕ್ ಪುರೊ - ಹಿ ರ್‍ಯಾಲಿ ಮ್ಹಳ್ಯಾರ್ ಉಗ್ತ್ಯಾ ಮಯ್ದಾನಾರ್ ಚಲ್ಚಿ, ಜಾಯ್ತ್ಯಾ ಹಜಾರಾಂನಿ ಸಾಂಗಾತಾ ಮೆಳೊನ್ ನಾರೆ ಆನಿ ಘೋಷಣಾಂ ಗಾಲ್ಚಿ ಆಸ್ಯೆತ್ ಮ್ಹಣ್. ಹೆಂ ಚಿಂತಾಪ್ ಪ್ರತ್ಯಕ್ಷ್ ನಹಿಂ ತರೀ ಅಪ್ರತಕ್ಷ್ ರಿತಿನ್ ಸತ್ ಜಾವ್ನಾಸಾ.

ಕಶೆಂ ಮ್ಹಳ್ಯಾರ್ - ವ್ಯವಸ್ಥಾಪನ್ ಕಷ್ಟ್ ನಿವಾರಣ್ ಕರುಂಕ್ ಆಮಿ ಯೂಥ್ ರ್‍ಯಾಲಿಕ್ ಯುವಜಣಾಂಚಾ ಪ್ರತಿನಿಧಿಂಕ್ ಮಾತ್ರ್ ಆಪಯ್ತಾಂವ್. ಕ. ಯು. ಸಂಚಾಲನಾಚಾ ಸಾಂದ್ಯಾಂ ಶಿವಾಯ್ ಹೆರ್ ಫಿರ್ಗಜ್ ಯುವಜಣ್ ಸಂಘಟನಾಂಚಾ ದೊಗಾಂ ಪ್ರತಿನಿಧಿಂನಿ ಹಾಜರ್ ಜಾಂವ್ಚ್ಯಾಕ್ ಆವ್ಕಾಸ್ ದಿತಾಂವ್. ಹೆ ಹಾಜರ್ ಜಾಲ್ಲೆ ಪ್ರತಿನಿಧಿ ಆಪ್ಣೆಂ ಶಿಕ್‌ಲ್ಲೆಂ ಫೆವ್ನ್ ಆಪ್ಲ್ಯಾ ಫಿರ್ಗಜೆಕ್ ಪಾಟಿಂ ಪರ್ತಾತಾತ್. ಹೆರ್ ಯುವಜಣಾಂಕ್ ಹೊ ವಿವರ್ ದಿತಾತ್ ಆನಿ ಸಮ್ಜಣಿ ಲಾಭಯ್ತಾತ್. ಆಶೆಂ ಯೂಥ್ ರ್‍ಯಾಲಿಚೊ ಫಾಯ್ದೊ ಜಾಯ್ತ್ಯಾ ಯುವಜಣಾಂಕ್ ಲಾಭ್ತಾ.

ಯೂಥ್ ರ್‍ಯಾಲಿಚೊ ಏಕ್ ಭಾಗ್ ಜಾವ್ನ್ ದೆಣ್ಯಾಂಭರಿತ್ ಯುವಜಣಾಂಕ್ ಸನ್ಮಾನ್ ಕರ್ಚೆಂ ಏಕ್ ಕಾರ್ಯಕ್ರಮ್ ಮಾಂಡುನ್ ಹಾಡ್ಲಾಂ. ಪ್ರತಿಭಾವಂತಾಂಚಿ ದೇಕ್ ಹೆರಾಂನಿ ಫೆವ್ನ್ ಆಪ್ಣೆಂಯೀ ತಾಂಚೆ ಬರಿ ಜಾಂವ್ಕ್ ಸಾಧನ್ ಚಲಂವ್ಚ್ಯಾಕ್ ಪ್ರತಿಭಾ ಪುರಸ್ಕಾರ್ ಕಾರ್ಯಕ್ರಮ್ ಸರ್ವ್ ಯುವಜಣಾಂಕ್ ಆಪವ್ಣೆಂ ದಿತಾ. ಹೆಂ ಆಪವ್ಣೆಂ ಪಂಥಾಹ್ವಾನ್ ಜಾವ್ನ್ ಘೆಂವ್ಕ್ ಕಿತ್ಲೆ ಯುವಜಣ್ ತಯಾರ್ ಆಸಾತ್ ?"

....

1980-81ವ್ಯಾ ವರ್ಸಾಂತ್ ಪ್ರತಿಭಾ ದಾಕಯ್ಲ್ಲ್ಯಾ ಹ್ಯಾ ಸಕಯ್ಲ್ಯಾ ಪ್ರತಿಭಾವಂತ್ ಯುವಜಣಾಂಕ್ ಸನ್ಮಾನಾಕ್ ವಿಂಚ್‌ಲ್ಲೆಂ:

ಲೊರೆಟ್ಟಾ ಮಿನೇಜಸ್ (ಅಶೋಕ್ ನಗರ್) - ಮೈಸೂರ್ ವಿ.ವಿ. ಎಂ.ಎ. ಸೈಕೋಲೊಜಿಂತ್ ಪಾಂಚ್ವೆಂ ರ್‍ಯಾಂಕ್

ಪ್ರೇಮ್ ಕುಮಾರ್ ಲೋಬೊ (ಮಿಲಾರ್)- ಸಂಗೀತ್, ಲಿಖ್ಣಿ ಆನಿ ನಟನ್

ವಿಲ್ಫ್ರೆಡ್ ಸಿಕ್ವೇರಾ (ಉರ್ವಾ) - ಎಲ್‌ಎಲ್‌ಬಿ ದುಸ್ರ್ಯಾ ವರ್ಸಾಂತ್ ತಿಸ್ರೆಂ ರ್‍ಯಾಂಕ್
ಮೊನಿಕಾ ಸಿಲ್ವಿಯಾ ಕ್ರಾಸ್ತಾ (ರುಜಾಯ್) - ಸಹಕಾರಿ ತರ್ಬೆತಿ ಪರೀಕ್ಷೆಂತ್ ದುಸ್ರೆಂ ರ್‍ಯಾಂಕ್
ಪೆಟ್ರಿಕ್ ವೇಗಸ್ (ಜೆಪ್ಪು) - ಕರ್ನಾಟಕ ಅಂತರ್ ಪೊಲಿಟೆಕ್ನಿಕ್ ಶಾಟ್‌ಪುಟ್ ದುಸ್ರೆಂ ಸ್ಥಾನ್
ಲಿಡಿತ್ ಎಂ.ಎಲ್. ಕುಲಾಸೊ (ಮಿಲಾರ್) - ಬಿ. ಎ. ಪರೀಕ್ಷೆಂತ್ ಸಾತ್ವೆಂ ರ್‍ಯಾಂಕ್
ಲುವೆಲ್ಲಾ ಡಿಸೋಜಾ (ಆಂಜೆಲೊರ್) - ಮೈಸೂರ್ ವಿ.ವಿ. ಎಂ.ಕೊಮ್ ನೊವೆಂ ರ್‍ಯಾಂಕ್
ಮಾರಿಯೆಟ್ ಸಿ. ಡಿಸೋಜಾ (ಇಜಯ್) - ಮೈಸೂರ್ ವಿ.ವಿ. ಬಿ.ಎ. ನೊವೆಂ ರ್‍ಯಾಂಕ್
ಮರಿಯಾ ಗ್ರೆಟ್ಟಾ ಲೋಬೊ (ಬಂಟ್ವಾಳ್) - ಎಂ.ಎಸ್ಸಿ ಸಸ್ಯ ಶಾಸ್ತ್ರಾಂತ್ ನೊವೆಂ ರ್‍ಯಾಂಕ್
ಬ್ರ| ಗ್ರೆಗರಿ ಕುವೆಲ್, ಜೆ.ಸ. (ಆಂಜೆಲೊರ್) - ಮೈಸೂರ್ ವಿ.ವಿ. ಬಿ.ಕೊಮ್. ಸಾತ್ವೆಂ ರ್‍ಯಾಂಕ್
ವೆರೊನಿಕಾ ಜುಡಿತ್ ಪಿಂಟೊ (ಆಗ್ರಾರ್) - ಬಿ.ಎ. ಪರೀಕ್ಷೆಂತ್ ತಿಸ್ರೆಂ ರ್‍ಯಾಂಕ್
ಕೆಲ್ವಿನ್ ರೊಡ್ರಿಗಸ್ (ಬೆಂದುರ್) - ಬೆಂಗ್ಳುರ್ ವಿ.ವಿ. ಬಿ.ಇ. (ಎಲೆಕ್ಟ್ರಿಕಲ್) ಸವೆಂ ರ್‍ಯಾಂಕ್
ವಿಲ್ಫ್ರೆಡ್ ಬ್ಯಾಪ್ಟಿಸ್ಟ್ ಸಿಕ್ವೇರಾ (ಕೊರ್ಡೆಲ್) -ದಾಂವ್ಣೆಂತ್ ವಿವಿ ಆನಿ ರಾಜ್ಯ್ ಮಟ್ಟಾರ್ ಸಾಧನ್
ಮರಿಯಾ ಲಿಡ್ವಿನ್ ಡಿಸೋಜಾ (ಬಂಟ್ವಾಳ್) - ಜೂನಿಯರ್ ಗ್ರೇಡ್ ಬುಕ್ ಕೀಪಿಂಗ್,
ಎಕೌಂಟೆನ್ಸಿಂತ್ ಆನಿ ಆಫೀಸ್ ಪ್ರಾಕ್ಟಿಸ್ ಆನಿ ಪ್ರೊಸೀಜರ್ ಪಯ್ಲೆಂ ರ್‍ಯಾಂಕ್
ವಾಯ್ಲೆಟ್ ಡಿಸೋಜಾ (ಬೆಳ್ಮಾಣ್) - ಎಲಿಮೆಂಟ್ಸ್ ಆಫ್ ಕಾಮರ್ಸ್ ಜೂನಿಯರ್ ಗ್ರೇಡ್
ಪಯ್ಲೆಂ ರ್‍ಯಾಂಕ್
ಲೊನಾ ಗೋವಿಯಸ್ (ಬೆಳ್ತಂಗಡಿ) - ಆಫಿಸ್ ಪ್ರಾಕ್ಟಿಸ್ ಆನಿ ಪ್ರೊಸೀಜರ್ ಜೂನಿಯರ್
ಗ್ರೇಡ್ ದುಸ್ರೆಂ ರ್‍ಯಾಂಕ್
ರೀನಾ ಎಂ.ಎಸ್. ಲೋಬೊ (ಬೆಂದುರ್) - ಜೂನಿಯರ್ ಗ್ರೇಡ್ ಬುಕ್ ಕೀಪಿಂಗ್,
ಎಕೌಂಟೆನ್ಸಿಂತ್ ಪಾಂಚ್ವೆಂ ರ್‍ಯಾಂಕ್
ಜೋನ್ ಮೈಕಲ್ ಡಿಕುನ್ಹಾ (ಗುರ್ಪುರ್) - ಕೆಲಿಕಟ್ ವಿ.ವಿ. ಬಿ.ಎ. ಪಯ್ಲೆಂ ರ್‍ಯಾಂಕ್
ಬೆರಿಲ್ ಡಿಸಿಲ್ವಾ (ಇಜಯ್) - ದಾಂವ್ಣೆಂತ್ ಮಂಗ್ಳುರ್ ವಿವಿ ಹಂತಾರ್ ಸಾಧನ್
ಜುಸ್ತಿನ್ ವಿಲ್ಮಾ ಅರಾನ್ಹಾ (ಬೆಂದುರ್) - ಮೈಸೂರ್ ವಿ.ವಿ. ಎಂ.ಎ. ಸೈಕೋಲೊಜಿಂತ್
ದುಸ್ರೆಂ ರ್‍ಯಾಂಕ್
ರೀನಾ ಫೆರ್ನಾಂಡಿಸ್ (ಮಿಲಾರ್) - ಮೈಸೂರ್ ವಿ.ವಿ. ಎಂಎಸ್‌ಡಬ್ಲ್ಯೂ ಪಯ್ಲೆಂ ರ್‍ಯಾಂಕ್
ಕ್ಲೊಟಿಲ್ಡಾ ಗೋವಿಯಸ್ (ಇಜಯ್) - ಎಂಎಸ್‌ಡಬ್ಲ್ಯೂ ಪರೀಕ್ಷೆಂತ್ ದುಸ್ರೆಂ ರ್‍ಯಾಂಕ್
ಮೇಬಲ್ ವಿ. ರೊಡ್ರಿಗಸ್ (ಇಜಯ್) - ಕರ್ನಾಟಕ್ ರಾಜ್ಯ್ ಹಂತಾರ್ ಜಾವೆಲಿನ್ ಆನಿ
ಶೊಟ್‌ಪುಟಾಂತ್ ಇನಾಮಾಂ
ಫೆಲಿಕ್ಸ್ ಕಾಸ್ತೆಲಿನೊ (ಸಿದ್ದಕಟ್ಟೆ) - ಮೈಸೂರ್ ವಿ.ವಿ. ಬಿ.ಟೆಕ್ ಎಲೆಕ್ಟ್ರೋನಿಕ್ಸ್ ಪರೀಕ್ಷೆಂತ್
ಪಾಂಚ್ವೆಂ ರ್‍ಯಾಂಕ್

ರಾಜ್ಯ್ ಹಂತಾರ್ ಡಿಪ್ಲೊಮಾ ಕೆಮಿಕಲ್ ಇಂಜಿನಿಯರಿಂಗ್ ಚವ್ತೆಂ ರ್ಯಾಂಕ್ ಜೊಡ್‌ಲ್ಲ್ಯಾ ಹಾಂವೆಂ ಕೇಂದ್ರಿಕ್ ಸಮಿತೆಚಾ ನಿರ್ದಾರಾಕ್ ಖಾಲ್ ಜಾವ್ನ್ ಪ್ರಶಸ್ತಿ ಸ್ವೀಕಾರ್ ಕೆಲಿ.

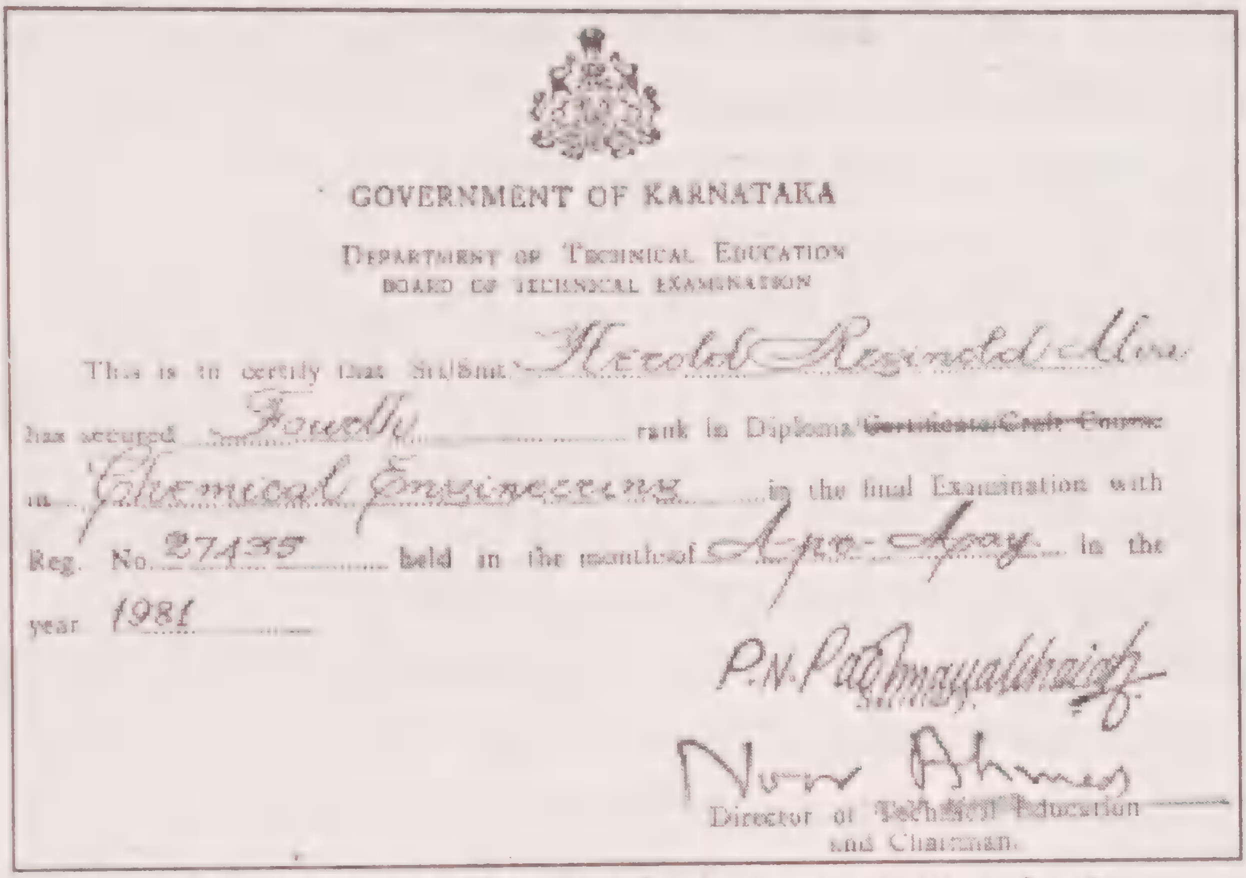

GOVERNMENT OF KARNATAKA

DEPARTMENT OF TECHNICAL EDUCATION
BOARD OF TECHNICAL EXAMINATION

This is to certify that Student Herold Reginald Alva
has secured Fourth rank in Diploma/~~Certificate/Craft Course~~
in Chemical Engineering in the final Examination with
Reg. No. 27135 held in the month of Apr-May in the
year 1981

Secretary

Director of Technical Education
and Chairman.

ಕೆಮಿಕಲ್ ಇಂಜಿನಿಯರಿಂಗ್ ಡಿಪ್ಲೊಮಾಚಿ ರ್ಯಾಂಕ್ ಸರ್ಟಿಫಿಕೇಟ್

1981-82ವ್ಯಾ ವರ್ಸಾಂತ್ 22 ಪಾವ್ಟಿಂ ಕೇಂದ್ರಿಕ್ ಸಮಿತಿಚಿ ಜಮಾತ್ ಚಲ್‌ಲ್ಲಿ.

4 ಜುಲಾಯ್ 1982ವೆರ್ ಚಲ್‌ಲ್ಲ್ಯಾ ವಾರ್ಷಿಕ್ ಜೆರಾಲ್ ಜಮಾತೆ ದಿಸಾ ಪ್ರಕಾಶಿತ್ ಕೆಲ್ಲ್ಯಾ ಯುವಕ್ ಪತ್ರಾರ್ "ಕೃತಜ್ಞತೆಚಿಂ ದೋನ್ ಉತ್ರಾಂ" ಶಿರೋನಾಂವಾರ್ ಬರಯಿಲ್ಲ್ಯಾ ಅಧ್ಯಕ್ಷೀಯ್ ಉತ್ರಾಂನಿ ಮೊಜಿಂ ಭಗ್ಣಾಂ ಅಶಿಂ ಆಸ್‌ಲ್ಲಿಂ:

"ಮಂಗ್ಳುರ್ ದಿಯೆಸೆಜಿ ಹಂತಾರ್ ಯುವಜಣಾಂಚಾ ಚಟುವಟಿಕಾಂಚೆಂ ಕೇಂದ್ರ್ ಜಾವ್ನಾಸ್ಚ್ಯಾ ಕಥೊಲಿಕ್ ಯುವ ಸಂಚಾಲನಾಚೊ ವಾವ್ರ್ ನಿಯಮಿತ್ ಥರಾನ್ ಚಲವ್ನ್ ವರೊಂಕ್, ಸರ್ವ್ ಸಾಂದ್ಯಾಂ ತರ್ಫೆನ್ ಮಿಲಾರ್ ಹೈಸ್ಕೂಲಾಂತ್ 1981 ಜುಲಾಯಾಂತ್ ಜಮ್‌ಲ್ಲ್ಯಾ ಪ್ರತಿನಿಧಿಂನಿ, ಮೊಜೆರ್ ವಿಶ್ವಾಸ್ ದವರ್ನ್ ಮ್ಹಾಕಾ ಅಧ್ಯಕ್ಷ್ ಪದ್ವೆಕ್ ವಿಂಚುನ್ ಕಾಡ್‌ಲ್ಲೆಂ ಫುಡಿತ್ ಆಜೂನ್ ಜಿವೆಂ ಆಸ್ತಾನಾಂಚ್ ವರ್ಸ್ ಕಾಬಾರ್ ಕೆರ್ಜಾಕ್ ಏಕಾ ಪಾಟ್ಲ್ಯಾನ್ ಏಕ್ ದೀಸ್ ದಾಂವ್ಲೆ. ತಾಂಚಾ ಸಾಂಗಾತಾ ಹಾಂವೆಂಯೀ ದಾಂವ್ಚೆಂ ಪ್ರಯತ್ನ್ ಕೆಲೆಂ. ವಾಟ್ ಸುಗಮ್ ಆಸ್‌ಲ್ಲಿ ತರೀ ಥೊಡಿ ಚಡ್ಣಿ ಆನಿ ಕಾಂಟ್ಯಾ-ಕುಂಟ್ಯಾಂನಿ ಭರ್‌ಲ್ಲಿ. ಹ್ಯಾ ಆಡ್ಕಳಿಂಚಾ ವಾಟೆನ್‌ಯೀ ಹಾಂವೆಂ ಧಾಂವ್ಚೆಂ ಪ್ರಯತ್ನ್ ಕೆಲೆಂ. ತಶೆಂ ಆಸ್ತಾಂ, ಥೊಡ್ಯಾ ಸಂದರ್ಭಾಂನಿ ಹಾಂವ್ ಆದ್ಲೊನ್ ಪಡ್ಲ್ಲಾಂ ತರೀ ತೆಂ ಸ್ವಾಭಾವಿಕ್ ಥರಾನ್ ಮ್ಹಣ್ಯೆತ್.

ಸಗ್ಳ್ಯಾ ವಾಟೆರ್, ಸಭಾರ್ ಜಣಾಂನಿ ಮ್ಹಾಕಾ ಪುಸ್ಲಾವ್ನ್ ವಾ ಪಾಟ್ ಥಾಪುಡ್ನ್ ಆಧಾರ್ ದಿಲ್ಲ್ಯಾನ್ ಮೊಜಿ ದಾಂವ್ಣಿ ಸಂಪಂವ್ಕ್ ಹಾಂವ್ ಪಾವ್ಲೊಂ. ಚಡಿತ್ ವೇಗಾನ್ ಧಾಂವ್ಯೆತೆಂ ಕೋಣ್ಣಾ. ಪುಣ್ ಆನಿಕೀ ವೇಳ್ ಆಸಾ ಮ್ಹಳ್ಳೆಂ ಚಿಂತಾಪ್ ಮತಿಂತ್ ಧರ್ನ್, ಅಳ್ಸಾಯೆಚಿ ಜಾಂಬಾಯ್ ಕಾಡ್ನ್ ಆಸ್ತಾನಾಂಚ್ ಅಬ್ಳೈ ಹ್ಯಾ ವರ್ಸಾಚಿ ಜೆರಾಲ್ ಜಮಾತ್ ಆಯ್ಲಿ.

ಖಂಯ್ಚ್ಯೋಯ್ ಹುದ್ದೊ ವಾ ವಾವ್ರ್ ಹಾತಿಂ ಘೆತಾನಾ ಮ್ಹಾಕಾ ಭಿರಾಂತ್ ದಿಸ್ತಾ. ಹುದ್ದೊ ಘೆತ್ಲ್ಯಾರ್ ಪಾವಾನಾ, ತ್ಯಾ ಹುದ್ದ್ಯಾ ತೆಕಿದ್ ವಾವ್ರುಂಕ್ ಆಸಾ. ಹುದ್ದೊ ಘೆಂವ್ಚ್ಯೊ ಅಲಂಕಾರಾಕ್ ನೈಂ - ಸೆವಾ ದೀಂವ್ಕ್ ಮ್ಹಳ್ಳೆಂ ತತ್ವ್ ಹಾಂವ್ ಪಾಳ್ನ್ ಆಯ್ಲಾಂ. ಆಶೆಂ ದಿಲ್ಲ್ಯಾ ಸೆವೆ ವರ್ವಿಂ ಮ್ಹಾಕಾಯ್ ಉಪ್ಕಾರ್ ಲಾಭ್ಲಾ ಮ್ಹಣ್ ಭಗ್ತಾ. ಮ್ಹಾಕಾ ಲಾಭ್‌ಲ್ಲೊ ತೊ ಉಪ್ಕಾರ್ - ಮೊಜ್ಯಾ ವ್ಯಕ್ತಿತ್ವಾಚಿ ವಾಡಾವಳ್. ಹಾಚಾವರ್ವಿಂ ಹಾಂವ್‌ಯೀ ಸಮಾಜೆಚೊ ಏಕ್ ಕಣ್ - ಸಮಾಜೆಚಾ ಅಭಿವೃದ್ದೆಂತ್ ಮೊಜೊ ವಾಂಟೊ ದಿಂವ್ಚಿ ಗರ್ಜ್ ಆಸಾ ಮ್ಹಳ್ಳೆಂ ಚಿಂತಾಪ್ ಮೊಜ್ಯಾ ಥಂಯ್ ಕಿರ್ಲಾಲಾಂ.

ವ್ಹಯ್.. .. ! ಪಾಟ್ಲ್ಯಾ ವರ್ಸಾಂತ್ ಘೆತ್‌ಲ್ಲಿಂ ಸಭಾರ್ ಯೋಜನಾಂ ಪೊಂತಾಕ್ ಪಾವ್ಲ್ಯಾಂತ್. ಪುಣ್ ದೋನ್ ಮಹತ್ವಾಚಿಂ ಕಾಮಾಂ ಭಾಕಿ ಉರ್‌ಲ್ಲಿ ಅತೃಪ್ತಿ ಮ್ಹಾಕಾ ಧೊಸ್ತಾ - 'ಯುವಕ್' ಪತ್ರ್ ನಿಯಮಿತ್ ಕರ್ನ್, ಸರ್ವ್ ಯುವಜಣಾಂಚಾ ಹಾತಿಂ ಪಾವಂವ್ಚೆಂ, ದುಸ್ರೆಂ - ಸಂಚಾಲನಾಚಾ ನಿಯಮಾಂವಳಿಂಚೆಂ ಹಾತ್ ಪುಸ್ತಕ್ ಬದ್ಲಾಲ್ಲ್ಯಾ ಕಾಳಾಕ್ ಸರಿ ಜಾವ್ನ್ ಪುನರ್ ಪರ್ಗಟ್ಚೆಂ. ಯೋಗ್ಯ್ ವ್ಯವಸ್ಥ್ಯಾಂಚಾ ಅಭಾವಾನ್ ಹ್ಯಾ ವರ್ಸಾಂತ್ ತಿಂ ಯೋಜನಾಂ ಪಾಟಿಂ ಉರ್ಲಿಂ. ಮುಕ್ಲ್ಯಾ ವರ್ಸಾಂತ್ ತಿಂ ಪೊಂತಾಕ್ ಪಾವಂವ್ಕ್ ನವ್ಯಾನ್ ಚುನಾಯಿತ್ ಜಾವ್ನ್ ಯೆಂವ್ಚಿ ಕೇಂದ್ರಿಕ್ ಸಮಿತಿ ಮ್ಹಿನತ್ ವಾಟಯ್ತೆಲಿ ಮ್ಹಣ್ ಭರ್ವಸ್ತಾಂ ಆನಿ ಹ್ಯಾ ಉದೆಶಿಂ ಮೊಜೊ ಸಹಕಾರ್ ಭಾಸಾಯ್ತಾಂ.

ವರ್ಸಾ ಮಧೆಗಾತ್, ಆಧಾರ್ಸುನ್-ಸುಧಾರ್ಸುನ್-ಜಾಗ್ವಯಿಲ್ಲ್ಯಾ, ಸರ್ವಾಂಕ್ ದೇವ್ ಬೊರೆಂ ಕರುಂ ಮ್ಹಣ್ತಾಂ. ಪ್ರತ್ಯೇಕ್ ಜಾವ್ನ್ ಕೇಂದ್ರಿಕ್ ದಿರೆಕ್ತೊರ್ ಆನಿ ಸರ್ವ್ ಸಾಂದೆ, ತಶೆಂಚ್ ಶಾಖ್ಯಾಂಚಾ ದಿರೆಕ್ತೊರ್ ಆನಿ ಸಾಂದ್ಯಾಂಕ್ ಹಾಂವ್ ಆಭಾರಿ ಜಾವ್ನಾಸಾಂ. ಜಿವಿತಾಚಾ ವಾಟೆರ್ ಮೆಳ್‌ಲ್ಲೊ ಆವ್ಕಾಸ್ ಯೋಗ್ಯ್ ರಿತಿನ್ ವಾಪಾರ್‌ಲ್ಲ್ಯಾ ತೃಪ್ತೆಸಂಗಿಂ, ಹೊ ಆವ್ಕಾಸ್ ದಿಲ್ಲ್ಯಾ ಸಂಚಾಲನಾಕ್ ಋಣಿ ಜಾವ್ನ್ ರಾವ್ತಾಂ".

ಫುಡ್ಲೆಂ ದುಸ್ರೆಂಚ್, ಉತ್ರೊನ್ ಗೆಲ್ಲ್ಯಾ ವರ್ಸಾಂತ್ ಭಾಕಿ ಉರ್‌ಲ್ಲಿಂ ಯೋಜನಾಂ ಪೊಂತಾಕ್ ಪಾವಂವ್ಚಿ ಜವಾಬ್ದಾರಿ ಮೊಜೆರ್ ಗಾಲ್ನ್ ಸಿವೈಎಂ ಸಾಂದ್ಯಾಂನಿ ಚಡಿತ್ ಬಹುಮತಾನ್ ದುಸ್ರ್ಯಾ ಆವ್ದೆಕ್ ಮ್ಹಾಕಾ ಚುನಾಯಿತ್ ಕೆಲೊ.

1981 ಮೇಯಾಂತ್ ಕರ್ನಾಟಕ ಪೊಲಿಟೆಕ್ನಿಕಾಂತ್ ಶಿಕಾಪ್ ಸಂಪ್ಲ್ಲೆಂಚ್ ಕೊಡ್ಯಾಳಾಂತ್ ಚಲ್ಚಾ ಜಮಾತೆಂಕ್ ಆನಿ ಕಾರ್ಯಕ್ರಮಾಂಕ್ ಪಾಂಗ್ರ್ಯಾ ಥಾವ್ನ್ ಯೇವ್ನ್ ವಚಾಜಾಯ್ ಪಡ್ತಲೆಂ. ಮಂಗ್ಳುರಾಂತ್ ರಾವೊಂಕ್ ಥಾರೊ ನಾತ್ಲ್ಲೊ. ಹ್ಯಾ ವರ್ಸಿಂ ವೆಳಾಚೊ ಅಭಾವ್ ಧೊಸ್ತಾಲೊ.

ಪುಣ್ ಖರ್ಚಾಚೆ ಸಮಸ್ಯೆ ನಿವ್ರಾಲ್ಲೆ. 1980 ಇಸ್ವೆಂತ್ ಮೊಜೊ ಭಾವ್ ಜೋನ್ ಬಾಹ್ರೆನಾಂತ್ ವಾವ್ರಾಕ್ ಲಾಗ್ಲ್ಲೊ. ತಾಣೆ ದಾಡ್ಚಿ ದುಡ್ವಾ ಕುಮಕ್ ಮ್ಹಾಕಾ ಸಿವೈಎಮ್ಮಾಚಾ ವಾವ್ರಾಕ್ ಆಧಾರ್ ಜಾಲ್ಲಿ. ಥಂಯ್ ಥಾವ್ನ್ ಆಜೂನ್ ತಾಣೆ ಸುದಾರ್ಸಿಲಾಂ

1982-83: ಅಧ್ಯಕ್ಷ್ಪಣಾಚೆಂ ದುಸ್ರೆಂ ವರ್ಸ್:

1981-82ವ್ಯಾ ವರ್ಸಾಚಿ ಜೆರಾಲ್ ಜಮಾತ್ 4 ಜುಲೈ 1982-ವೆರ್ ಮಂಗ್ಳುರ್ ಮಿಲಾರ್ ಹೈಸ್ಕೂಲಾಚಾ ಸಭಾ ಸಾಲಾಂತ್ ಮೊಜ್ಯಾ ಅಧ್ಯಕ್ಷತೆಖಾಲ್ ಜಮ್ಲಿ. 24 ಶಾಖ್ಯಾಂ ಥಾವ್ನ್ 120 ಪ್ರತಿನಿಧಿ ಹಾಜರ್ ಆಸ್‌ಲ್ಲೆ. ಹ್ಯಾ ಜಮಾತೆರ್ ದುಸ್ರ್ಯಾ ಅವ್ದೆಕ್ ಅಧ್ಯಕ್ಷ್ ಜಾವ್ನ್ ಹಾಂವ್ ವಿಂಚೂನ್ ಆಯ್ಲೊಂ.

ತ್ಯಾ ಅವ್ದೆಂತ್ ಹೆರ್ ಹುದ್ದೆದಾರ್ ಹೆ ಆಸ್‌ಲ್ಲೆ.

ಉಪಾಧ್ಯಕ್ಷ್(ಚಲೊ): ಅಗಸ್ಟಿನ್ ಜೆ.ಎ. ರೊಡ್ರಿಗಸ್, ಇಜಯ್
ಉಪಾಧ್ಯಕ್ಷ್ (ಚಲಿ): ಟ್ರೆಸ್ಸಿ ಮಸ್ಕರೇನಸ್, ದೆರೆಬೈಲ್
ಜೆರಾಲ್ ಕಾರ್ಯದರ್ಶಿ: ಸಿಲ್ವೆಸ್ಟರ್ ಜಿ. ಮಿರಾಂದಾ, ಫೆರಾರ್
ಸಹಕಾರ್ಯದರ್ಶಿ: ಜೆ. ಆಲ್ಬನ್ ಪಿಂಟೊ, ಕೊರ್ಡೆಲ್
ಖಜಾನ್ದಾರ್: ಜೋನ್ ವಿ. ಮಾರ್ಟಿಸ್, ಪಾಂಗ್ರ್ಯಾ
ಲೇಕ್-ತಪಾಸ್ಣಾರ್: ಮಾರ್ಸೆಲ್ ಡಿಸೋಜಾ, ಮಿಲಾರ್
ಯುವಕ್ ಸಂಪಾದಕ್: ಇಜಾಕ್ ಡಿಸೋಜಾ, ಕೊರ್ಡೆಲ್
ಮಂಗ್ಳುರ್ ವಲಯ್ ಅಧ್ಯಕ್ಷ್: ಸ್ಟೇನಿ ಡಿಕೋಸ್ತಾ, ಕೊರ್ಡೆಲ್ ,
ಕಿರೆಂ ವಲಯ್ ಅಧ್ಯಕ್ಷ್: ಓಜ್ವಲ್ಡ್ ಪಿರೇರಾ, ಕಿನ್ನಿಗೊಳಿ
ಪೊಂಪೈ ವಲಯ್ ಅಧ್ಯಕ್ಷ್: ಪ್ಲಾಸಿದ್ ರಸ್ಕಿನ್ಹಾ, ಫೆರಾರ್

ಸಿವೈಎಂ ಕೇಂದ್ರಿಕ್ ಸಮಿತಿ ಅಧ್ಯಕ್ಷ್ಪಣಾಚಾ ಮೊಜ್ಯಾ ದುಸ್ರ್ಯಾ ಅವ್ದೆಚೆಂ ವಾರ್ಷಿಕ್ ಸಹಮಿಲನ್ 12 ಸಪ್ಟೆಂಬರ್ 1982ವೆರ್ ಕಿನ್ನಿಗೊಳಿ ಶಾಖ್ಯಾಚಾ ಮಿನತೆನ್ ಕಿನ್ನಿಗೊಳಿ ಲ್ಹಾನ್ ಪುಲ್ ಚಲಿಯಾಂಚಾ ಹೈಸ್ಕೂಲ್ ಸಭಾ-ಸಾಲಾಂತ್ ಚಲ್ಲೆಂ. ಹಾಕಾ 29 ಶಾಖ್ಯಾಂ ಥಾವ್ನ್ 280 ಪ್ರತಿನಿಧಿ ಹಾಜರ್ ಆಸ್‌ಲ್ಲೆ.

ಸಾಂದ್ಯಾಂನಿ ಸಿವೈಎಮ್ಮಾವಿಶಿಂ ಚಡಿತ್ ಸಮ್ಜೊನ್ ಘೆಂವ್ಚ್ಯಾ ಖಾತಿರ್ ಕು. ಎಮಿಲಿಯಾನಾ ಕೊನ್ಸೆಸೊ, ಚಾರ್ಲ್ಸ್ ಲೋಬೊ ಆನಿ ಎಡ್ವರ್ಡ್ ಕುವೆಲ್ಯೊ ಹಾಣಿ ಕಥೊಲಿಕ್ ಯುವ ಸಂಚಾಲನಾವಿಶಿಂ ಚಡಿತ್ ಮಾಹೆತ್ ದಿಲಿ. ಜೆರಾಲ್ಡ್ ಪಿಂಟೊಚಾ ಮುಕೇಲ್ಪಣಾರ್ ಜೆರಾಲ್ ತರ್ಕ್ ಚಲಯ್ಲೆಂ. ಬಾಪ್ ಜೋನ್ ಎ. ಬಾರ್ಬೊಜಾಚಾ ಮುಕೇಲ್ಪಣಾರ್ ಮಿಸಾಚೆಂ ಬಲಿದಾನ್ ಭೆಟಯ್ಲೆಂ.

1982 ನತಾಲಾಂ ಫೆಸ್ತಾ ಸಂದರ್ಭಾರ್ ಮಂಗ್ಳುರ್ ಮಿಲಾರ್ ಶಾಖ್ಯಾನ್ ಪ್ರಕಾಶಿತ್ ಕೆಲ್ಲ್ಯಾ ಯುವಕ್ ವಿಶೇಷ್ ಅಂಕ್ಯಾಕ್ "ಆವ್ಮ್ಕಾಂ ಆವ್ಕಾಸ್ ಮೆಳಾನಾಂತ್..... ?" ಮ್ಹಳ್ಳ್ಯಾ ಶಿರೋನಾಂವಾಖಾಲ್ ಹಾಂವೆಂ ಸಂದೇಶ್ ಆಸೊ ದಿಲ್ಲೊ:

"ತ್ಯಾ ಎಕಾ ಫಿರ್ಗಜೆಚಾ ಯುವಜಣಾಂಕ್ ಖೆಳಾ-ಪಂದ್ಯಾಟಾಂ ಖಾತಿರ್ ಸವ್ಲತಾಯ್ ನಾತ್ಲ್ಲಿ. ದೆಕುನ್ ತೆ ಯುವಜಣ್ ಸಾಂಜೆಚಾ ವೆಳಾರ್, ಪೆಂಟೆಂತ್ ಭೊಂವ್ತಾಲೆ ಆನಿ ರಸ್ತ್ಯಾ ದೆಗೆನ್ ಉಬೆ ಆಸ್ತಲೆ. ಯುವಜಣಾಂನಿ ಆಪ್ಲೊ ಅಮೂಲ್ಯ್ ವೇಳ್, ಕಸಲ್ಯಾಯ್ ವಾವ್ರಾವಿಣೆ ವ್ಯರ್ಥ್ ಥರಾನ್ ಖರ್ಚುಂಚೊ ಪಳೆವ್ನ್, ತ್ಯಾ ಫಿರ್ಗಜೆಕ್ ನವ್ಯಾನ್ ಆಯ್ಲ್ಲ್ಯಾ ವಿಗಾರಾಕ್ ಚುರ್ಚುರೆ ಭಗ್ಲೆ. ಯುವಜಣಾಂ ಥಂಯ್ ದೆಣಿಂ ಆಸಾತ್. ತಿಂ ನಿರ್ಫಳ್ ಜಾಂವ್ಚ್ಯಾ ಬದ್ಲಾಕ್, ತಾಂಚೊ ಸದುಪಯೋಗ್ ಕೆಲೊ ತರ್ - ಯುವಜಣಾಂಕ್, ಫಿರ್ಗಜೆಕ್ ಆನಿ ಸಮಾಜೆಕ್ ವರ್ತೆಂ ಬೊರೆಂಪಣ್ ಜಾಂವ್ಚಾಂತ್ ದುಭಾವ್ ನಾ ಮ್ಹಣ್ ತಾಣೆ ಚಿಂತ್ಲೆಂ. ಯುವಜಣಾಂಚಿ ಸಭಾ ಆಪಯ್ಲಿ. ಸಂಘಟಿತ್ ಜಾಲ್ಲ್ಯಾಂತ್ ಆಸ್ಚೆಂ ಬೊರೆಂಪಣ್ ವಿವರಾಯ್ಲೆಂ. ಯುವಜಣಾಂಕೀ ಖುಶಿ ಜಾಲಿ. ಏಕ್ ಯುವಕ್ ಸಂಘ್ ಥಂಯ್ಸರ್ ಉದೆಲೊ.

ಹ್ಯಾ ಯುವಜಣಾಂಕ್ ಖೆಳಾಚಿ ಸವ್ಲತಾಯ್ ಒದಗ್ಸುನ್ ದೀಜಾಯ್ - ಆಶೆಂ ಚಿಂತ್ಲೆಂ ತ್ಯಾ ವಿಗಾರಾನ್. ಫಿರ್ಗಜ್‌ಗಾರಾಂಚಿ ಸಭಾ ಅಪಯ್ಲಿ. ತಾಂಚಾ ಕಬ್ಲಾತೆನ್ ಆನಿ ಸಹಕಾರಾನ್ ಜಾಯ್ ತಿತ್ಲೆಂ ದಾನ್ ಜಮವ್ನ್, ಹ್ಯಾ ದುಡ್ವಾನ್ ಗುಡೆ ದೊಂಗ್ರಾಂನಿ ಭರ್‌ಲ್ಲೊ ಜಾಗೊ ಸಮತಟ್ಟ್ ಕರ್ನ್ ಮಯ್ದಾನ್ ಜಾವ್ನ್ ಪರಿವರ್ತನ್ ಕೆಲೊ. ಮಯ್ದಾನಾ ಭಂವಾರಿಂ ಆಸ್‌ಲ್ಲ್ಯಾ ಮಾತ್ಯೆಚಾ ದೊರ್ಯಾ ಬದ್ಲಾಕ್ ಫಾತ್ರಾಂ ಸಿಮೆಟಿಚೊ ಸೊಭಿತ್ ಪಾಗೊರ್ ಉಬಾರ್ಲೊ. ಖೆಳ್ಚಿ ಸಾಹೆತ್ ಹಾಡಯ್ಲಿ. ಹಾ! ಕಿತೆಂ ಪಳೆಂವ್ಚೆಂ...... ಸಾಂಜೆಚಾ ವೆಳಾರ್ ವ್ಹಡ್ ಸಂಖ್ಯಾನ್ ಯುವಜಣ್ ಮಯ್ದಾನಾರ್ ಹಾಜರ್! ವಿವಿಧ್ ಖೆಳಾಂನಿ ಮಗ್ನ್ ಜಾವ್ನಾಸ್ಚ್ಯಾ ಯುವಜಣಾಂಕ್ ಪಳೆವ್ನ್ ತೆಣೆ ಪಾಶಾರ್ ಜಾತೆಲ್ಯಾಂಕೀ ಖುಶಿ, ವಿಗಾರ್‌ಯೀ ದಾದೊಶಿ !!

ಥೊಡೆ ದೀಸ್ ಅಶೆಚ್ ಪಾಶಾರ್ ಜಾಲೆ. ಉಪ್ರಾಂತ್...? ಸವ್ಕಾಸ್ ತ್ಯಾ ಫಿರ್ಗಜೆಚಾ ಯುವಕ್ ಸಂಘಾಂತ್ ಹಾಜರಿ ಉಣಿ ಜಾಯಿತ್ತ್ ಆಯ್ಲಿ. ಮಯ್ದಾನಾರ್ ಖೆಳ್ಚಿ ಸಾಹೆತ್

ದಿಸ್ತಾಲಿ ತರೀ ಯುವಜಣ್ ಬೊಟಾಂನಿ ಲೇಕ್ ಕರ್ಚಾ ತಿತ್ಲೆಯೀ ಹಾಜರ್ ಆಸಾನಾತ್ಲೆ. ಥೊಡೆ ಯುವಜಣ್ ಸೊಭಿತ್ ಪಾಗೊರಾಚೆರ್ ರಾಕ್ವಲ್ಯಾಂಬರಿ ಬಸೊನ್, ಚಲಿಯಾಂವಿಶಿಂ ಭಾರಿಚ್ ಚರ್ಚೆ ಕರ್ತಲೆ ಆನಿ ಹೆರ್ ಥೊಡೆ ಆದ್ಲ್ಯಾಬರಿಚ್ ಭೊಂವೊನ್ ಅಸ್ತಲೆ.

ಮೊಗಾಚಾ ಯುವಜಣ್ ಭಾವಾಂ-ಭಯ್ಣಿಂನೊ, ಆಮಿ - ಹಾಂವ್‌ಯೀ ಧರ್ನ್ ಹ್ಯಾ ವಯ್ರ್ ಸಾಂಗ್‌ಲ್ಲ್ಯಾ ಘಟನಾಚೆ ಪಾತ್ರ್‌ದಾರಿ ಜಾವ್ನಾಸಾಂವ್ ಮ್ಹಣ್ಯೆತ್‌ಗೀ? ಸವಲ್ತಾಯೊ ನಾಂತ್ ತರ್ ಆಮಿ ಬೊಬಾಟ್ತಾಂವ್ - ಆಮ್ಕಾಂ ದೆಣೆ ಉಜ್ವಾಡಾಕ್ ಹಾಡುಂಕ್ ಫಾವೊತೆ ಆವ್ಕಾಸ್ ಮೆಳಾನಾಂತ್ ಮ್ಹಣೊನ್ ದುಸ್ರಾತಾಂವ್. ಪುಣ್ ಆವ್ಕಾಸ್ ಮೆಳ್ತಾನಾ ತಾಂಚೊ ಪ್ರಯೋಗ್ ಕರುಂಕ್ ಆಮಿ ಕಿತ್ಲ್ಯಾ ಮಾಫಾನ್ ಫುಡೆಂ ಯೆತಾಂವ್ ? ಹ್ಯಾ ವಿಶಿಂ ಆಮ್ಚ್ಯಾ ಇತ್ಲ್ಯಾಕ್ ಚಿಂತುನ್, ವ್ಹರಂವ್ಕ್ ಪಳೆವ್ಯಾಂ ಆನಿ ಆಮ್ಕಾಂಚ್ ಆಮಿ ಜವಾಬ್ ದೀವ್ಯಾಂ...."

1983ವ್ಯಾ ವರ್ಸಾಚಿ ಯುವಜಣ್ ರ್‍ಯಾಲಿ ಆನಿ ಪ್ರತಿಭಾ ಸನ್ಮಾನ್ ಕಾರ್ಯೆಂ 20 ಫೆಬ್ರವರಿ 1983ವೆರ್ ಮಂಗ್ಳುರ್ ಮಿಲಾರ್ ಶಾಖ್ಯಾಚಾ ಸಹಕಾರಾನ್ ಮಿಲಾಗ್ರಿಸ್ ಹೈಸ್ಕೂಲಾಂತ್ ಚಲ್ಲೆಂ. 40 ಫಿರ್ಗಜಾಂ ಥಾವ್ನ್ 187 ಪ್ರತಿನಿಧಿ ಹಾಜರ್ ಆಸ್‌ಲ್ಲೆ.

"ಆಮ್ಚ್ಯಾ ರಾಷ್ಟ್ರಾಚಾ ರಾಜಕೀಯ್ ಜೀವನಾಂತ್ ಕ್ರಿಸ್ತಾಂವಾಂಚೊ ಪಾತ್ರ್" ಹೊ ಸಮ್ಮೇಳನಾಚೊ ವಿಷಯ್ ಜಾವ್ನಾಸ್‌ಲ್ಲೊ. ಬಾಪ್ ಜೋನ್ ಫೆರ್ನಾಂಡಿಸಾನ್ ಹ್ಯಾ ವಿಷಯಾಚೆರ್ ಉಜ್ವಾಡ್ ಪಾಂಕಯ್ಲೊ.

ಉರ್ಬಾನ್ ಮಿನೇಜಸಾನ್ ಹೊಸ್ಪೆಟಾಂತ್ ಲೊಕಾಕ್ ನ್ಯಾಯ್‌ಭರಿತ್ ಹಕ್ಕಾಂ ಮೆಳಾಶಿಂ ಕರುಂಕ್ ಕೆಲ್ಲ್ಯಾ ಪ್ರಯತ್ನಾವಿಶಿಂ ಆನಿ ಲೊಕಾ ಜಾಗ್ರತಿ ಉಟಯಿಲ್ಲ್ಯಾ ವಿಶಿಂ ವಿವರ್ ದಿಲೊ. ಕಟ್ಪಾಡಿ ಹೋಲಿ ಕ್ರೋಸ್ ಸ್ಟುಡೆಂಟ್ಸ್ ಹೋಮ್ ಹಾಚೊ ಆನಿ ಶಿರ್ವಾಂ ವಾರಾಡೊ ಯುವಜಣ್ ಸಂಯೋಜನ್ ಸಮಿತಿಚೊ ದಿರೆಕ್ತೊರ್ ಬಾಪ್ ಮಾವ್ರಿಸ್ ಡಿಸೋಜಾಚಾ ಮುಕೇಲ್ಪಣಾರ್ ಮಿಸಾಚೆಂ ಬಲಿದಾನ್ ಬೆಟಯ್ಲೆಂ.

ತ್ಯಾ ದಿಸಾ ಚಲ್‌ಲ್ಲ್ಯಾ ತರ್ಕಾವೆಳಿಂ ಹ್ಯೊ ಸಂಗ್ತಿ ಗಮನಾಂತ್ ಘೆತ್ಲ್ಯೊ: 1) ಕ್ರಿಸ್ತಾಂವ್ ಆನಿ ಅಕ್ರಿಸ್ತಾಂವ್ ಮ್ಹಳ್ಳೊ ಭೇದ್ ಸಾಂಡುನ್ ಸಮಾಜೆಂತ್ಲ್ಯಾ ಸರ್ವ್ ವರ್ಗಾಂ ಸಾಂಗಾತಾ ಭಸೊನ್ ಹಕ್ಕಾಂ ಖಾತಿರ್ ಝುಜ್ಚೆಂ 2) ಧರ್ಮಾಚೊ, ಪಾಡ್ತಿಚೊ ಭೇದ್ ನಾಸ್ತಾನಾ ಕ್ರಿಸ್ತಾಂವ್ ತತ್ವಾಂ ಉಕಲ್ನ್ ಧರ್ಚ್ಯಾಂಕ್ ಚುನಾವಣೆಂನಿ ಮತ್ ದಿಂವ್ಚೊ 3) ಮುಕೇಲ್ಪಣ್ ಘೆಂವ್ಕ್ ಸಕ್ಚ್ಯಾ ಪ್ರಭಾವಿತ್ ತರ್ನಾಟ್ಯಾಂನಿ ಆಮ್ಚ್ಯಾಚ್ ಗಾಂವಾಂತ್ ರಾಂವ್ಚಿ ಪರಿಸ್ಥಿತಿ ಆಸಾ ಕರ್ಚಿ 4) ಗಾಂವ್ಚ್ಯಾ ಲೊಕಾನ್ ದಿಲ್ಲೊ ತಿರ್ವೊ ತ್ಯಾಚ್ ಗಾಂವಾಚಾ ಬೊರೆಪಣಾಕ್ ಖರ್ಚುಂಚೆ ಬರಿ ಪಳೆಂವ್ಚೆಂ 5) ಗಾಂವಾಂತ್ ಗ್ರಾಹಕಾಂಚೆಂ ಸಂಘಟನ್ ಕರ್ಚೆಂ, ನಾಗರಿಕ್ ಸಮಿತಿ ಘಡ್ಚಿ

6) ಭೃಷ್ಟಾಚಾರ್ ಆನಿ ಪೊಲಿಸ್ ಅನ್ಯಾಯ್ ಆಡಾಂವ್ಕ್ ಸಾಧನ್ ಕರ್ಚೆಂ 7) ಹರ್ಯೆಕಾ ಗಾಂವಾಂನಿ / ಫಿರ್ಗಜಾಂನಿ ಯುವಜಣಾಂಕ್ ರಾಜಕೀಯಾ ವಿಷ್ಯಾಂತ್ ಯೋಗ್ಯ್ ತರ್ಭೆತಿ ಮೆಳಾಶಿ ಕರ್ಚೆ 8) ಕಷ್ಟಾತೆಲ್ಯಾ ವರ್ಗಾಕ್ ಮಜತ್ ಮೆಳ್ಚಾಕ್ ಸರ್ವ್ ಸಾಧನಾಂ ವಾಪರ್ಚೆಂ 9) ಖರ್ಯಾ ಮುಕೇಲ್ಯಾಂಕ್ ಉತ್ತೇಜನ್ ದಿಂವ್ಚೆಂ.

ತ್ಯಾ ದಿಶಾ ಸಾಂಜೆರ್ 1981-82ವ್ಯಾ ವರ್ಸಾಂತ್ ಪ್ರತಿಭಾ ದಾಕಯಿಲ್ಲ್ಯಾ ದಿಯೆಸೆಜಿಚಾ ಯುವಜಣಾಂಕ್ ಸನ್ಮಾನ್ ಕರ್ಚೆಂ ಕಾರ್ಯೆಂ ವಿಗಾರ್ ಜೆರಾಲ್ ಮೊನ್ಸಿಂ. ಅಲೆಗ್ಸಾಂಡರ್ ಡಿಸೋಜಾಚಾ ಅಧ್ಯಕ್ಷ್‌ಪಣಾರ್ ಚಲ್ಲೆಂ. ಪ್ರೇಮ್ ಕುಮಾರ್, ಮೆಲ್ವಿನ್ ಪೆರಿಸ್ ಆನಿ ಪಂಗ್ಡಾ ಥಾವ್ನ್ ಪದಾಂ-ಸಂಗೀತ್ ಆಸ್‌ಲ್ಲೆಂ. ಮಿಲಾರ್ ಶಾಖ್ಯಾಚಾ ಯುವಜಣಾಂನಿ ದೆ. ಲುವಿಸ್ ಮಸ್ಕರೇನಸಾಚೊ "ಆಬ್ರಾಂವ್ಚೆಂ ಯಜ್ಞದಾನ್" ಕಾವ್ಯ್ ನಾಟಕ್ ಖೆಳವ್ನ್ ದಾಕಯ್ಲೊ.

ತ್ಯಾ ವರ್ಸಾ ಸನ್ಮಾನಾಕ್ ವಿಂಚುನ್ ಕಾಡ್‌ಲ್ಲಿಂ ಯುವಜಣಾಂ ಹಿಂ ಜಾವ್ನಾಸಾತ್:

ಮಾರಿಯೊಲಾ ಸ್ತೆಲ್ಲಾ ಬರ್ನಾಡೆಟ್ ಪಿಂಟೊ (ಇಜಯ್) - ಮಂಗ್ಳುರ್ ವಿವಿಚಾ ಎಂ.ಎ. ಅರ್ಥಶಾಸ್ತ್ರಾಂತ್ ಪಯ್ಲೆಂ ರ್‍ಯಾಂಕ್ ಆನಿ ಭಾಂಗಾರಾ ಪದಕ್

ಹರ್ಬರ್ಟ್ ನಜ್ರೆತ್ (ಕಣಜಾರ್) - ಮಂಗ್ಳುರ್ ವಿವಿ ಎಂ.ಕೊಮ್ ದುಸ್ರೆಂ ರ್‍ಯಾಂಕ್.

ಸುಗಂಧಿ ರಸ್ಕಿನ್ಹಾ (ಆಂಜೆಲೊರ್) - ಮೈಸೂರ್ ವಿವಿ ಎಂ. ಎಡ್ ಪರೀಕ್ಷೆಂತ್ ಪಯ್ಲೆಂ ರ್‍ಯಾಂಕ್.

ಬರ್ನಾರ್ಡ್ ಕಾರ್ಡೋಜಾ (ಕಲ್ಲಮುಂಡ್ಕೂರ್) - ಮೈಸೂರ್ ವಿವಿಚಾ ಎಂ.ಎ. ಅರ್ಥಶಾಸ್ತ್ರಾಂತ್ ಸಾತ್ವೆಂ ರ್‍ಯಾಂಕ್

ಆಲ್ವಿನ್ ರುಜಾರಿಯೊ (ಮಿಲಾರ್) - ಮೈಸೂರ್ ವಿವಿ ಬಿ.ಟೆಕ್ ಎಲೆಕ್ಟ್ರಿಕಲ್ ಪವರಾಂತ್ ನೊವೆಂ ರ್‍ಯಾಂಕ್

ಬಾಪ್ ಫ್ರೆಡ್ರಿಕ್ ಡಿಸೋಜಾ (ಪೆರ್ನಾಲ್) - ಮಂಗ್ಳುರ್ ವಿವಿ ಬಿ.ಎಡ್ ಪರೀಕ್ಷೆಂತ್ ಪಯ್ಲೆಂ ರ್‍ಯಾಂಕ್

ಭಯ್ಣ್ ಮೇರಿ ಲೂಸಿ (ಬೋಳಿಯೆ) - ಮಂಗ್ಳುರ್ ವಿವಿ ಬಿ.ಎಡ್ ದುಸ್ರೆಂ ರ್‍ಯಾಂಕ್

ಭಯ್ನ್ ಐರಿನ್ ನೊರೊನ್ಹಾ(ಸಾಸ್ತಾನ್) - ಮಂಗ್ಳುರ್ ವಿವಿ ಬಿ.ಎಡ್ ಪಾಂಚ್ವೆಂ ರ್‍ಯಾಂಕ್
ಜೆನೆಟ್ ಡಿಸೋಜಾ (ದೆರೆಬೈಲ್) - ಮಂಗ್ಳುರ್ ವಿವಿ ಬಿ.ಎ. ಮನ: ಶಾಸ್ತ್ರ ಪಯ್ಲೆಂ ರ್‍ಯಾಂಕ್
ಬ್ಲೋಸಮ್ ಎಂ. ರೋಚ್ (ವಾಲೆನ್ಸಿಯಾ) - ಮಂಗ್ಳುರ್ ವಿವಿ ಬಿ.ಎ. ತಿಸ್ರೆಂ ರ್‍ಯಾಂಕ್
ಜೀವನ್ ವಾಸ್ (ಕೊರ್ಡೆಲ್) - ಮೈಸೂರ್ ವಿವಿ ಬಿ.ಎ. ಚವ್ತೆಂ ರ್‍ಯಾಂಕ್
ನೊಸಾ ಮಾಲಿನಿ ರೊಡ್ರಿಗಸ್ (ತೊಟ್ಟಾಂ) - ಮಂಗ್ಳುರ್ ವಿವಿ ಬಿ.ಎ. ಚವ್ತೆಂ ರ್‍ಯಾಂಕ್
ಜ್ಹೋಯ್ಸ್ ಗೊನ್ಸಾಲ್ವಿಸ್ (ವಾಲೆನ್ಸಿಯಾ) - ಮಂಗ್ಳುರ್ ವಿವಿ ಬಿ.ಎ. ಆಟ್ವೆಂ ರ್‍ಯಾಂಕ್
ಜೀನ್ ಸಿಕ್ವೇರಾ (ಬೆಂದುರ್) - ಮೈಸೂರ್ ವಿವಿ ಬಿ.ಎ. ನೊವೆಂ ರ್‍ಯಾಂಕ್
ಜೋನ್ ಪಾಯ್ಸ್ (ಪುತ್ತೂರ್) - ಖೆಳಾ ವಿಷಯಾಂನಿ ವಿ.ವಿ., ಅಂತರ್ ವಿ.ವಿ. ಆನಿ ರಾಜ್ಯ್ ಹಂತಾರ್ ಭಾಂಗಾರಾಚಿಂ ಪದಕಾಂ
ಲೊಯ್ ಸ್ಟೀಫನ್ ಕ್ವಾಡ್ರಸ್ (ಉರ್ವಾ) - ಕರ್ನಾಟಕ ರಾಜ್ಯ್ ಹಂತಾರ್ ಏರ್ ಕಂಡೀಶನ್ ಆನಿ ರೆಫ್ರಿಜರೇಶನ್ ಪೋಸ್ಟ್ ಡಿಪ್ಲೊಮಾ ಪರೀಕ್ಷೆಂತ್ ದುಸ್ರೆಂ ಸ್ಥಾನ್
ಜೆರಾಲ್ಡ್ ಐವನ್ ಡಿಸೋಜಾ (ಇಜಯ್) - ರಾಜ್ಯ್ ಹಂತಾಚಾ ಅಂತರ್ ಪೊಲಿಟೆಕ್ನಿಕ್ ಲೋಂಗ್ ಜಂಪಾಂತ್ ಪಯ್ಲೆಂ ಸ್ಥಾನ್
ಸಿಸಿಲಿಯಾ ಡಿಸೋಜಾ (ಸಿದ್ದಕಟ್ಟೆ) - ಶೋರ್ಟ್‌ಹ್ಯಾಂಡ್ ಇಂಟರ್ ದುಸ್ರೆಂ ಸ್ಥಾನ್
ಪೆಟ್ರಿಕ್ ಸ್ಟೀವನ್ ಚಾರ್ಲ್ಸ್ ಆಲ್ವಾರಿಸ್ (ಇಜಯ್) - ಹೆಬಿಕಾಚಾ ಫಿಟ್ಟರ್ ಟ್ರೇಡಿಂತ್ ಕರ್ನಾಟಕಾಂತ್ ಪಯ್ಲೆಂ ಸ್ಥಾನ್
ರೋಬರ್ಟ್ ಲೆನ್ಸಿ ಪಾಯ್ಸ್ (ಕೆಲರಾಯ್) - ರಾಜ್ಯ್ ಹಂತಾರ್ ಕೆಮಿಕಲ್ ಇಜಿನಿಯರಿಂಗ್ ಡಿಪ್ಲೊಮಾಂತ್ ಪಾಂಚ್ವೆಂ ರ್‍ಯಾಂಕ್
ನೋರಾ ಡಿಸೋಜಾ (ಬಂಟ್ವಾಳ್) - ರಾಜ್ಯ್ ಹಂತಾರ್ ಬುಕ್ ಕೀಪಿಂಗ್ ಆನಿ ಎಕೌಂಟೆನ್ಸಿಂತ್ ಪಾಂಚ್ವೆಂ ಸ್ಥಾನ್
ಮೆಲ್ವಿನ್ ಜೋನ್ಸನ್ ಪೆರಿಸ್ (ಆಂಜೆಲೊರ್) - ಸಂಗೀತ್
ಕ್ಲೇರಾ ಎಸ್. ಜೆ. ಸಿಕ್ವೇರಾ (ಕೊರ್ಡೆಲ್) - ಎಂ.ಎಡ್. ಚವ್ತೆಂ ರ್‍ಯಾಂಕ್
ರೊನಾಲ್ಡ್ ಫೆರ್ನಾಂಡಿಸ್ (ನಕ್ರೆ) - ಮಂಗ್ಳುರ್ ವಿವಿ ಬಿ.ಎಸ್ಸಿ ರ್‍ಯಾಂಕ್
ಫ್ರಾನ್ಸಿಸ್ ಜೆ.ಎ. ವಾಜ್ (ತೊಟ್ಟಾಂ) - ಮಂಗ್ಳುರ್ ವಿವಿ ಬಿ.ಬಿ.ಎಂ. ಪಯ್ಲೆಂ ರ್‍ಯಾಂಕ್

1983-ಂತ್ಲ್ಯಾ ಯೂಥ್ ರ್‍ಯಾಲಿಚೊ ಯುವಕ್ ವಿಶೇಷ್ ಅಂಕೊ ಪಾಂಗ್ಯಾ ಶಾಖ್ಯಾನ್ ಪ್ರಾಯೋಜಿತ್ ಕೆಲ್ಲೊ. ತೊ ಅಂಕೊ 32 ಪಾನಾಂನಿ ಸಜ್‌ಲ್ಲೊ. ಯೂಥ್ ರ್‍ಯಾಲಿಚಾ ಸಂದರ್ಭಾರ್ ಗೊವ್ಳಿ ಬಾಪ್ ಬಾಜಿಲ್ ಸೋಜಾನ್ ದಿಲ್ಲೊ, ಯುವಕಾರ್ ಛಾಪ್‌ಲ್ಲೊ ಸಂದೇಶ್ ಆಸೊ ಆಸ್‌ಲ್ಲೊ.

ಧರ್ಮಾಧ್ಯಕ್ಷಾಚೊ ನಿವಾಸ್,
ಮಂಗ್ಳುರ್ - 575 003
12-2-1983

' Child is the father of the Man' – ಮ್ಹಣ್ಟೆಂ ಆಮಿ ಸಭಾರ್ ಪಾವ್ಟಿಂ ಆಯ್ಕಾಲಾಂ. ಹಿ ಗಾದ್ ಸಬಾರ್ ವೆವೆಗ್ಳೆ ಆರ್ಥ್ ದಿತಾ. ಪುಣ್ ಬಾಳ್‌ಪಣಾರ್ ಮೆಳ್ಚಿ ತರ್ಭೆತಿ, ಭುಗ್ರ್ಯಾಚಾ ಫುಡ್ಲ್ಯಾ ತರ್ನಾಟ್ಪಣಾಚಿ ಆನಿ ಮನ್ಶ್ಯಾ ಜಿವಿತಾಚಿ ಬುನ್ಯಾದ್ ಜಾವ್ನಾಸ್ತಾ ಮ್ಹಣ್ಚೊ ಅರ್ಥ್ ಅಧಿಕ್ ಪ್ರಮುಖ್.

ಹೆಂ ಯುವಜಣಾಂಕ್ ಲಗ್ತಿ ಕರ್ನ್ ಸಾಂಗ್ಚೆಂ ತರ್, ಯುವಜಣಾಂಚಿ ತರ್ಭೆತಿ ತಾಂಚಾ ಉಪ್ರಾಂತ್ಲ್ಯಾ ಜಿಣಿಯೆಚಿ ಆನಿ ಚಾಲ್ ಚಮ್ಕಾಣೆಚಿ ಬುನ್ಯಾದ್ ಜಾವ್ನಾಸ್ತಾ.

ಕಥೊಲಿಕ್ ಯುವ ಸಂಚಾಲನಾನ್ ಯುವಜಣಾಂ ಖಾತಿರ್ ಕೆಲ್ಲ್ಯಾ ಪ್ರಯತ್ನಾಂ ವಿಶಿಂ ಆಯ್ಕೊಂಕ್ ಸಂತೊಸ್ತಾಂ ಆನಿ ತಾಂಚೆರ್ ದೆವಾಚೆಂ ಆಶೀರ್ವಾದಾಂ ಮಾಗ್ತಾಂ; ಯಾಜಕಾಂಚೊ ಆನಿ ವ್ಹಡಿಲಾಂಚೊ ಸಹಕಾರ್ ಲಾಭೊನ್ ಫಾಲ್ಯಾಂಚಾ ಪವಿತ್ರ್ ಸಭೆ ಖಾತಿರ್ ಬಳ್ವಂತ್ ಆನಿ ಭಕ್ತಿವಂತ್ ಜನಾಂಗ್ ಬಾಂದುನ್ ಹಾಡುಂದಿ ಮ್ಹಣ್ ಆಶೆತಾಂ.

+ ಬಾಜಿಲ್ ಸಾಲ್ವದೊರ್ ಸೋಜ್,
ಮಂಗ್ಳುರ್ಚೊ ಧರ್ಮಾಧ್ಯಕ್ಷ್

ಹ್ಯಾ ಸಂದರ್ಭಾ ಖಾತಿರ್ "ಆವಯ್ಚ್ಯಾ ಮಧೆಂಚ್ ಪರಿಹಾರ್ ಸೊಧ್ಯಾಂ" ಶಿರೋನಾಂವಾಖಾಲ್ ಹಾಂವೆಂ ದಿಲ್ಲೊ ಸಂದೇಶ್ ಯುವಕಾರ್ ಛಾಪ್‌ಲ್ಲೊ ತೊ ಅಸೊ ಆಸ್‌ಲ್ಲೊ:

ಮಂಗ್ಳುರ್ ದಿಯೆಸೆಜಿಚಾ ಯುವಜಣಾಂಚೆಂ ಹ್ಯಾ ವರ್ಸಾಚೆಂ ಮಹಾ ಸಮ್ಮೇಳನ್ ಮಂಗ್ಳುರ್ ಮಿಲಾರಾಂತ್ ಆಸಾ ಕೆಲಾಂ ಮ್ಹಣ್ ಆಯ್ಕಾಲ್ಲೆಂಚ್ ಸಭಾರ್ ಜಣಾಂನಿ ಸಭಾರ್ ರಿತಿಂನಿ ಚಿಂತ್ಲೆಂ ಆಸ್ಯೆತ್. ಜಾಂವ್ಕ್ ಪುರೊ- ಕೊಣೆ ಬೊರ್‍ಯಾ ಮನೋಭಾವಾನ್ ವ ಕೊಣೆ ತಾತ್ಸಾರ್ ರಿತಿನ್.

ಹೆಂ ಸ್ವಾಭಾವಿಕ್ ಜಾವ್ನಾಸಾ. ಆನಿ ತೆಂಯೀ ಚಡಿತ್ ವಾಂಟಾನ್ ಯುವಜಣಾಂಕ್ ಲಗ್ತಿ ಜಾವ್ನ್ ಪ್ರಚಲಿತ್ ಆಸ್ಚ್ಯಾ ಅಬಿಪ್ರಾಯೆಕ್ ಸರಿ ಕರ್ನ್. [illegible] ! ಯುವಜಣಾಂವಿಶಿಂ ನಿಯಾಳ್ತಾನಾ ಸಭಾರ್ ಜಣಾಂಚ್ಯೊ ಅಸ್ಡ್ಯೊ ವಯ್ರ್ ದಿಸಾತ್. ಕಾರಣ್ ಯುವಜಣ್ ಮ್ಹಣ್ತಾನಾ ಎಕಾ ಥರಾಚೆಂ ಭ್ಯೆಂ ದಿಸ್ತಾ.

ಯುವಜಣ್ ಜಾವ್ನಾಸಾತ್ ಎಕಾ ನಾಣ್ಯಾಚಿಂ ದೋನ್ ಮುಖಾಂ. ತಾಣಿ ಮನ್ ಕೆಲ್ಯಾರ್ ಸಮಾಜ್ ಉದ್ದಾರ್ ಜಾತಾ ವಾ ತಾಂಚಾ ನೆಣಾಪರ್ಣಾಚಾ ಹುತಾವಳಿಂನಿ ಸಮಾಜ್ ಪಿಡೆಸ್ತ್ ಜಾತಾ. ಹ್ಯಾ ದೊನಾಯ್ಕೀ ಆಮ್ಚೆ ವ್ಹಡಿಲ್ ಯೀ ಕಾರಣ್ ಜಾತಿತ್. ಕಸಲೆಂ ಮಾರ್ಗ ದರ್ಶನ್, ಕಸಲಿ ಉರ್ಭಾ ಆನಿ ಖಂಚ್ಯಾ ರಿತಿಚಿ ದೇಖ್ ಆಮ್ಚ್ಯಾ ವ್ಹಡಿಲಾಂನಿ ಯುವಜಣಾಂಕ್ ದಿಲ್ಯಾಗೀ ತಾಚೆರ್ ಹೊಂದ್ರೊನ್ ಆಸಾ ಯುವಜಣಾಂ ಥಾವ್ನ್ ಘಡ್ಚೆಂ ಬೊರೆಂ ವಾ ವಾಯ್ಟ್, ಯುವಜಣಾಂಚಿ ಉನ್ನತಿ ವಾ ಅವನತಿ.

ಯುವಜಣ್ ಸಂಚಾಲನಾಂತ್ ದಿಯೆಸೆಜಿ ಹಂತಾರ್ ಪಾಟ್ಲ್ಯಾ ಚಾರ್ ವರ್ಸಾಂ ಥಾವ್ನ್ ವಾವ್ರುನ್ ಆಸ್ಚ್ಯಾ ಮ್ಹಾಕಾ ಯುವಜಣಾಂ ಆನಿ ವ್ಹಡಿಲಾಂ ಲಗ್ಗಿಚಿಂ ಜಾಯ್ತಿಂ ಘಡಿತಾಂ ದೆಕೊಂಕ್ ಆನಿ ಆಯ್ಕೊಂಕ್ ಮೆಳ್ಳ್ಯಾಂತ್. ವ್ಹಡಾ ದರ್ಭಾರಾನ್, ಹುಮೆದಿಚಾ ಆವ್ರಾನ್ ಆರಂಭ್ ಕೆಲ್ಲಿಂ ಯುವಜಣಾಂಚಿ ಸಂಘಟನಾಂ ಸಭಾರ್‌ಕಡೆ ತ್ಯಾಚ್ ಆವ್ರಾಬರಿ ನಾಸ್ ಜಾವ್ನ್ ವೆಚಿಂ ಆನಿ ತಿತ್ಲೆಂಚ್ ನಹಿಂ ಆಸ್ತಾಂ ದ್ವೆಷಾಚಾ ಮನೋಭಾವಾನ್ ಉಬ್ಜಲ್ಲೆ ಪಂಗಡ್ ಎಕಾಮೆಕಾಕ್ ಧರ್ಣಿಕ್ ಆಪ್ಟುಂಕ್ ಸಾಧನ್ ಕರ್ಚೆಂ ದೆಕ್ತಾನಾ ಹಾಂವ್ ಮೊಜ್ಯಾ ಇತ್ಲ್ಯಾಕ್‌ಚ್ ಚಿಂತಾಂ -ಆಶೆಂ ಕಿತ್ಯಾಕ್ ಜಾತಾ?

ಹೊ ಸೊಡ್‌ದೊಡ್ ಕರ್ಚ್ಯಾ ಮನೋಭಾವಾಚೊ ಅಭಾವ್‌ಗಿ? ಆಪ್ಲ್ಯಾಚೆಂಚ್ ಚಲಾಜಾಯ್ ಮ್ಹಳ್ಳ್ಯಾ ಚಿಂತ್ಪಾಚೊ ಫಳ್‌ಗೀ? ಯುವಜಣ್ ಮ್ಹಳ್ಯಾರ್ ಬುದಿ ಪ್ರಕಾಸಾಕ್ ಪಾವೊಂಕ್ ನಾತ್‌ಲ್ಲಿಂ ಭುರ್ಗಿಂ ಮ್ಹಣ್ ಸಮ್ಜಲ್ಲ್ಯಾನ್‌ಗೀ? - ಹಿಂ ಆನಿ ಆಸಲಿಂ ಸಭಾರ್ ಸವಾಲಾಂ ಮ್ಹಾಕಾ ಧೊಸ್ತಾತ್.

ಸಭಾರ್ ಯುವಜಣಾಂಚಿ ಸವಾಲಾಂ ಆಶಿಂ ಯೆತಾತ್ - ಆಮ್ಕಾಂ ದಿರೆಕ್ತೊರಾಚೊ ಸಹಕಾರ್ ನಾ. ಥೊಡೆ ದಿರೆಕ್ತೊರ್ ದುರ್ಸಾತಾತ್ - ಯುವಜಣ್ ವಾಂಕ್ಡ್ಯಾ ವಾಟೆನ್ ಚಲ್ತಾತ್. ಹೆರ್ ಥೊಡೆಕಡೆ ಕಸಲ್ಯಾಯ್ ಕಾರ್ಯಕ್ರಮಾ ವೆಳಾರ್ ವಾ ಚುನಾವಾ ವೆಳಾರ್ ನಾ ತರ್ ವೈಯಕ್ತಿಕ್ ಕಾರಣಾಂಕ್ ಲಾಗೊನ್ ಯುವಜಣಾಂ ಮಧೆಂಚ್ ಪಂಗಡ್ ಉಬ್ಜೊನ್ ಸಂಘಟನ್ ಫಾಸ್ಟಾತಾ. ತರ್ ವಯ್ಲ್ಯಾ ಸರ್ವಾಂಕ್ ಪರಿಹಾರ್!??

ಮೊಗಾಚಾ ಯುವಜಣಾಂನೊ ಆನಿ ವ್ಹಡಿಲಾಂನೊ, ಹೊ ಪರಿಹಾರ್ ಸೊಧುಂಕ್ ಆಮಿ ಪಯ್ಸ್ ವೆಚೆಂ ನಾಕಾ. ಆಮ್ಚೆ ಮಧೆಂಚ್ ಪರಿಹಾರ್ ಸೊಧ್ಯಾಂ ಆನಿ ಸಮಸ್ಯಾಂಕ್ ಪರಿಹಾರ್ ದೀವ್ಯಾಂ.

1982-83ವ್ಯಾ ವರ್ಸಾಂತ್ ಕೇಂದ್ರಿಕ್ ಕಾರ್ಯಕಾರಿ ಸಮಿತಿ 22 ಪಾವ್ಟಿಂ ಜಮ್‌ಲ್ಲಿ.

1982 ನವೆಂಬರ್ 17 ತಾರಿಕೆರ್ ಪಾಪಾಲ್ ಪ್ರತಿನಿಧಿನ್ ಮಂಗ್ಳುರಾಕ್ ಭೆಟ್ ದಿಲ್ಲ್ಯಾ ಸಂದರ್ಭಾರ್ ಆಸಾ ಕೆಲ್ಲ್ಯಾ ಸನ್ಮಾನ್ ಸಮಿತೆಂತ್ ಸಂಚಾಲನಾಕ್ ಯೋಗ್ಯ್ ವೆಳಾರ್ ಆಪವ್ಣೆ ದೀನಾತ್ಲ್ಯಾಕ್ ಆನಿ ತ್ಯಾ ದಿಸಾ ವಾಚ್‌ಲ್ಲ್ಯಾ ಮಾನ್ ಪತ್ರಾಂತ್ ಚಾಳಿಸಾಂವರ್ನಿಂ ಚಡ್ ವರ್ಸಾಂ ಥಾವ್ನ್ ದಿಯೆಸೆಜಿಂತ್ ವಾವ್ರುನ್ ಆಸ್ಚ್ಯಾ ತಶೆಂ ದಿಯೆಸೆಜಿಚಾ ಯುವಜಣಾಂಚೆಂ ಅಧಿಕೃತ್ ಸಂಘಟನ್ ಜಾವ್ನಾಸ್ಚ್ಯಾ ಸಂಚಾಲನಾಚೆಂ ನಾಂವ್ ಸೊಡ್‌ಲ್ಲ್ಯಾ ಖಾತಿರ್ ಅಸಮಧಾನ್ ಉಚಾರ್ನ್ ಸನ್ಮಾನ್ ಸಮಿತೆಚೊ ಅಧ್ಯಕ್ಷ್ ಜಾವ್ನಾಸ್‌ಲ್ಲ್ಯಾ ವಿಗಾರ್ ಜೆರಾಲಾಕ್ ಕೇಂದ್ರಿಕ್ ಸಮಿತಿ ತರ್ಫೆನ್ ಪತ್ರ್ ಲಿಖ್‌ಲ್ಲೆಂ.

1983 ಅಗೊಸ್ತ್ 7 ತಾರಿಕೆರ್ ಮಂಗ್ಳುರ್ ಮಿಲಾರ್ ಹೈಸ್ಕೂಲಾಂತ್ 1982-83ವ್ಯಾ ವರ್ಸಾಚಿ ಜೆರಾಲ್ ಜಮಾತ್ ಚಲ್ಲಿ. ತ್ಯಾ ಜಮಾತೆ ದಿಸಾ ಭಾಯ್ರ್ ಹಾಡ್‌ಲ್ಲ್ಯಾ ಯುವಕ್ ಅಂಕ್ಯಾಂತ್ "ಕೇಂದ್ರಿಕ್ ಸಮಿತಿಚಾ ಅಧ್ಯಕ್ಶಾಚಿಂ ಚಿಂತ್ನಾಂ ಆನಿ ಭಗ್ನಾಂ" ಶಿರೋನಾಂವಾರ್ ಮೊಜೊ ಸಂದೇಶ್ ಅಸೊ ದಿಲ್ಲೊ.

"ಆಬ್ಬೆ ಪರತ್ ಆಯ್ಲೆಂ - ಸಂಚಾಲನಾಚೆಂ ನವೆಂ ವರಸ್. ಪಾಟ್ಲ್ಯಾ ವರ್ಸಾಂತ್ ಆಮಿ ದಾಂವ್ಲ್ಲ್ಯಾಂವ್ - ತರೀ ಆಯ್ಲಿನಾ ಆಮ್ಕಾಂ ಖರಸ್. ವರ್ಸಾಂ ಆದ್ಲಿಂ ಕಾರ್ಯಕ್ರಮಾಂ - ಜೆಂ ದಿಸೊಂಕ್ ಪುರೊ ನೀರಸ್. ತರೀ ಹ್ಯಾ ದ್ವಾರಿಂ ಆಮಿ ಕಾಂಯ್ ತರೀ ಜೊಡ್ಲಾಂ - ತೊಚ್ ಆಮ್ಕಾಂ ಸಂತೊಸ್.

ವ್ಹಯ್, ಆದ್ಲ್ಯಾ ವರ್ಸಾ ಮಂಗ್ಳುರ್ ದಿಯೆಸೆಜಿಚಾ ಕಥೊಲಿಕ್ ಯುವ ಸಂಚಾಲನಾಚಿ ಅಧ್ಯಕ್ಷ್ ಪದ್ವಿ ದುಸ್ರ್ಯಾ ಪಾವ್ಟಿಂ ಹಾಂವೆಂ ಆಪ್ಣಾಯಿಲ್ಲಿ. ತೆದ್ನಾಂ ಜಾಯ್ತಿಂ ಯೋಜನಾಂ ಹಾಂವೆಂ ಮತಿಂತ್ ಪಿಂತ್ರಾಯಿಲ್ಲಿಂ. - ಕಲಾಕಾರಾನ್ ರುಪ್ಣೆಂ ಪಿಂತ್ರಾಯಿಲ್ಲ್ಯಾಬರಿ. ಹಾಂತ್ಲಿಂ ಬಹುತೇಕ್ ಸುಫಳ್ ಜಾಲ್ಯಾಂತ್ - ದೀವ್ನ್ ಮ್ಹಾಕಾ ಸಂತೊಸ್. ಹ್ಯಾ ವರ್ನಿಂ ಸಗ್ಳ್ಯಾ ಸಂಚಾಲನಾಕ್ ಆನಿ ಬಹುತೇಕ್ ಸಾಂದ್ಯಾಂಕ್ ಪ್ರಯೋಜನ್ ಜಾಲಾಂ ಆನಿ ಜಾಂವ್ಚಾರ್ ಆಸಾ ಮ್ಹಳ್ಳಿ ತೃಪ್ತಿ ಹಾಂವ್ ದವರ್ನ್ ಆಸಾಂ. ಹಿಂ ಖಂಯ್ಚಿಂ ಮ್ಹಳ್ಳ್ಯಾ ಸವಾಲಾಕ್ ಹಾಂವ್ ಬೋಟ್ ಜೊಕ್ತಾಂ - ಹ್ಯಾಚ್ ಯುವಕ್ ಅಂಕ್ಯಾಂತ್ ದಿಲ್ಲ್ಯಾ ವಾರ್ಷಿಕ್ ವರ್ದೆ ಕುಶಿನ್.

ಆಸಾತ್ ಆನಿ ಥೊಡಿಂ ಕಾರ್ಯಕ್ರಮಾಂ - ತಿಂ ಹ್ಯಾ ವರ್ಸಾಂತ್ ಕಾರ್ಯಗತ್ ಕರುಂಕ್ ಆಮ್ಚ್ಯಾನ್ ಜಾಲೆಂನಾ. ದೆಕುನ್ ಹಾಂವ್ ನಿರಾಶಿ ಜಾಂವ್ಕ್ ನಾ. ತಿಂ ಕಾರ್ಯಕ್ರಮಾಂ ಪೊಂತಾಕ್ ಪಾಂವ್ಚ್ಯಾ ಪಯ್ಲೆಂಚ್ - ಆಂವ್ದುಚೆಂ ವರಸ್ ಧಾಂವೊನ್ ಗೆಲೆಂ - ಶರತ್ ಋತುಂತ್ಲ್ಯಾ ಚಂದ್ರೆಮಾಬರಿ. ಪುಣ್ ಶರತ್ ಋತು ಉಪ್ರಾಂತ್ ಹಿಂವಾಳ್ಯಾ ಋತುಕ್ ಗಿಳುನ್ ಯೆತಾ ವಸಂತ ಋತು. ಹೊ ಫಕತ್ ಪ್ರಥ್ವೆಚೆರ್ ಮಾತ್ರ್ ನಹಿಂ, ಆಮ್ಚ್ಯಾ ಸಂಚಾಲನಾಂತೀ ಯೆತಾ ಆಸೊ ಮೊಜೊ ಭರ್ವಸೊ.

ಸಭಾರ್ ವರ್ಸಾಂಚೆಂ ತೆಂ ಏಕ್ ಚಿಂತಾಪ್ - ಸಂಚಾಲನಾಚೆ ಉದ್ದೇಶ್, ನಿಯಮಾಂ, ರೆಗ್ರೊ ಇತ್ಯಾದಿ ಆಟಾಪುನ್ ಆಸ್ಚಾ ಹಾತ್ - ಪುಸ್ತಕಾಚೆಂ ಜಾಯ್ಜಾಯ್ ಮ್ಹಳ್ಳೆಂ ಫುಡಾಪ್. ವ್ಹಯ್ ಹಾತ್-ಪುಸ್ತಕಾಚಿ ಹಾತ್ ಪ್ರತಿ ಹ್ಯಾ ವರ್ಸಾಂತ್ ಆಮಿ ತಯಾರ್ ಕೆಲ್ಯಾ. ಪುಣ್ ಭಾಪ್ಯಾ ಮುಕಾಂತ್ರ್ ಉಜ್ವಾಡಾಂವ್ಚೆಂ ಭಾಗ್ ಆಮ್ಕಾಂ ಫಾವೊ ಜಾಲೆಂನಾ ಮ್ಹಳ್ಳಿ ಮೊಜಿ ಬೆಜಾರಾಯ್. ಹ್ಯಾ ವರ್ಸಾಚಾ (1983) ನತಾಲಾಂ ಭಿತರ್ ತೆಂ ಉಜ್ವಾಡ್ ದೆಕೊಂಕ್ ಸಕ್ಲೆಂ ತರ್ ಆಮಿ ದಾದೊಶಿ.

"ಯುವಕ್". ಸುಡ್ಸುಡಿತ್ ತಾಣೆ ಆಸಾಜಾಯ್ ತರೀ ತೊ ಆಸಾ ಪಿಡೇಸ್ತಾಭರಿ. ವರ್ಸಾಂತ್ ಪಾಂಚ್ ಪಾವ್ಟಿಂ ತರೀ ಸರ್ವಾಂಲಾಗಿಂ ಉಲಂವ್ಕ್ ತೊ ಕಷ್ಟಾತಾ. ಎದ್ಯಾ ವ್ಹಡ್ಲ್ಯಾ ಸಂಚಾಲನಾಲಾಗಿಂ ತಾಕಾ ಸುಡ್ಸುಡಿತ್ ಕರುಂಕ್ ತಾಂಕ್ ನಾ ಮ್ಹಳ್ಯಾರ್ ಪಾತ್ಯೆಂವ್ಕ್ ಜಾಯ್ನಾತ್ಲಿ ಗಜಾಲ್. ಹ್ಯಾ 'ಯುವಕ್' ಪತ್ರಾಕ್ ಮಹಿನ್ಯಾವಾರ್ ಬಾಯ್ರ್ ಹಾಡಿಜಾಯ್ ಮ್ಹಳ್ಳಿ ಮೊಜಿ ಅಪೇಕ್ಷಾ. ಪುಣ್ ಹಾಕಾ ಜಾಯ್ ನಿಸ್ವಾರ್ಥಿ ವಾವ್ರಾಡಿ ಆನಿ ಸರ್ವಾಂಚೊ ಸಹಕಾರ್. ಹ್ಯಾ ವಾರ್ಷಿಕ್ ಜೆರಾಲ್ ಜಮಾತೆರ್ ಹ್ಯಾ ಉದೆಶಿಂ ಫಳಾಧಿಕ್ ಚಿಂತಾಪ್ ಜಾತೆಲೆಂ ಮ್ಹಳ್ಳೊ ಮೊಜೊ ಭರ್ವಸೊ. ಹಾಂವೆಂ ಸಂಚಾಲನಾಚೊ ಮೋಗ್ ಕೆಲಾ ದೆಕುನ್ ಜಾಯ್ತ್ಯಾ ಪಾವ್ಟಿಂ ಯುವಜಣ್ ಸಹಜ್ ರೊಸಾಳ್-ಮಾಸಾಳ್ ಫುಡಿಯಾಂಚೊ ತ್ಯಾಗ್ ಕರಿಜಾಯ್ ಪಡ್ಲಾ. ತರೀ ಹ್ಯಾ ಸಂಚಾಲನಾ ಮಾರಿಫಾತ್ ಮನ್ಶ್ಯಾಂ ಮದ್ಲೊ ಏಕ್ ಮನಿಸ್ ಜಾವ್ನ್ ಉದೆಂವ್ಕ್ ಸಕ್ಲ್ಯಾಂ. ಸಮಾಜೆಂತ್ ಮೆಟಾಂ ಕಾಡುಂಕ್ ಶಿಕ್ಲ್ಯಾಂ. ಅಶೆಂಚ್ ಸಭಾರಾಂ ಥಂಯ್ ಘುಡ್ಲ್ಯಾಂ, ಘುಡ್ತಾ ಆನಿ ಘುಡೊಂದಿ.

ಮುಖಾರಿಂ ಸಂಚಾಲನಾಕ್ ಉಂಚ್ಲ್ಯಾ ಪಾಂವ್ಡ್ಯಾಕ್ ಪಾವಯ್ಜಾಯ್. ಸಂಚಾಲನಾದ್ವಾರಿಂ ದಿಯೆಸೆಜಿಚಾ ಯುವಜಣಾಂಚೊ ಬಳಿಷ್ಟ್ ಎಕ್ವಟ್ ಘುಡಿಜಾಯ್. ಎದೊಳ್ ಚಲವ್ನ್ ಹಾಡ್‌ಲ್ಲ್ಯಾ ಕಾರ್ಯಕ್ರಮಾಂನಿ ಸುಧ್ರಾಪ್-ಬದ್ಲಾಪ್ ಕರಿಜಾಯ್. ವ್ಯಕ್ತಿತ್ವ್ ವಿಕಾಸಾಚೆಂ ಆನಿ ಯುವಜಣಾಂಚಿ ಹಿತಾಸಕ್ತ್ ಆಟಾಪ್ಚಿಂ ನವಿಂ ಕಾರ್ಯಕ್ರಮಾಂ ಮಾಂಡುನ್ ಹಾಡಿಜಾಯ್. ಮುಕ್ಲಿ ಕಾರ್ಯಕಾರಿ ಸಮಿತಿ ಹ್ಯಾ ವಿಶಿಂ ಗಮನ್ ದಿತೆಲಿ ಮ್ಹಣ್ ಭರ್ವಸ್ತಾಂ.

ನಿಮಾಣೆಂ, ಕಾಳ್ಜಾ ಲಾಗ್ಸಿಲೊ ಏಕ್ ವಿಚಾರ್ - ಪಾಟ್ಲ್ಯಾ ವರ್ಸಾಂನಿ ಮ್ಹಾಕಾ ಸಹಕಾರ್ ದಿಲ್ಲ್ಯಾ ಸರ್ವಾಂಕೀ ಹಾಂವ್ ಋಣಿ. ತುಮ್ಚೊ ಉಪ್ಕಾರ್ ಹಾಂವ್ ವಿಸ್ರೊಂಕ್ ಸಕ್ಚೊನಾ"

ಹ್ಯಾ ವಾರ್ಷಿಕ್ ಜಮಾತೆರ್, 1983-84ವ್ಯಾ ವರ್ಸಾಕ್ ಮೊಜೆರ್ ಭರ್ವಸೊ ದವರ್‌ಲ್ಲ್ಯಾ ಸಂಚಾಲನಾಚಾ ಸಾಂದ್ಯಾಂನಿ ತಿಸ್ರ್ಯಾ ಆವ್ದೆಕ್ ಅಧ್ಯಕ್ಷ್ ಜಾವ್ನ್ ಮ್ಹಾಕಾ ಅವಿರೋಧ್ ರಿತಿರ್ ವಿಂಚ್ಲೊ.

1983-84: ಅಧ್ಯಕ್ಷ್‌ಪಣಾಚೆಂ ತಿಸ್ರೆಂ ವರ್ಸ್ :

1983 ಅಗೊಸ್ತ್ 7 ತಾರಿಕೆರ್ ಮಂಗ್ಳುರ್ ಮಿಲಾರ್ ಜೂನಿಯರ್ ಕೊಲೆಜಿಚಾ ಸಭಾ ಸಾಲಾಂತ್ ಜಮ್‌ಲ್ಲ್ಯಾ ಕೇಂದ್ರಿಕ್ ಸಮಿತೆಚಾ ಜೆರಾಲ್ ಜಮಾತೆಕ್ 24 ಶಾಖ್ಯಾಂ ಥಾವ್ನ್ 120 ಸಾಂದೆ ಹಾಜರ್ ಆಸ್‌ಲ್ಲೆ. ಹ್ಯಾ ಜಮಾತೆರ್ ತಿಸ್ರ್ಯಾ ಆವ್ದೆಕ್ ಅಧ್ಯಕ್ಷ್ ಜಾವ್ನ್ ಹಾಂವ್ ಅವಿರೋಧ್ ವಿಂಚೊನ್ ಆಯ್ಲೊಂ. ಮೊಜ್ಯಾ ಬರಾಬರ್ ವಿಂಚೊನ್ ಆಯಿಲ್ಲೆ ಹೆರ್ ಹುದ್ದೆದಾರ್ ಹೆ ಜಾವ್ನಾಸಾತ್:

ಉಪಾಧ್ಯಕ್ಷ್(ಚಲೊ): ಎಡ್ವರ್ಡ್ ಕುವೆಲ್ಯೊ, ದೆರೆಬೈಲ್
ಉಪಾಧ್ಯಕ್ಷ್ (ಚಲಿ): ಲೀಡಿಯಾ ಡಿಸೋಜಾ, ದೆರೆಬೈಲ್
ಜೆರಾಲ್ ಕಾರ್ಯದರ್ಶಿ: ಮಾರ್ಸೆಲ್ ಡಿಸೋಜಾ, ಮಿಲಾರ್
ಸಹಕಾರ್ಯದರ್ಶಿ: ಬ್ಯಾಪ್ಟಿಸ್ಟ್ ಜೆ. ಮಾರ್ಟಿಸ್, ಪಾಂಗ್ಳಾ
ಖಜಾನ್ದಾರ್: ಅಗಸ್ಟಿನ್ ಜೆ.ಎ. ರೊಡ್ರಿಗಸ್, ಇಜಯ್
ಲೇಕ್-ತಪಾಸ್ಣಾರ್: ರಿಚಾರ್ಡ್ ಡಿಸೋಜಾ, ಕಲ್ಲಮುಂಡ್ಕೂರ್

ಯುವಕ್ ಸಂಪಾದಕ್: ವಿಲಿಯಂ ಪಿಂಟೊ, ದೆರೆಬೈಲ್ ಹೊ ವಿಂಚೊನ್ ಆಯಿಲ್ಲೊ ತರೀ ತಾಣೆ ಹುದ್ದೊ ಘೆನಾತ್ಲ್ಯಾನ್ ಹೊ ಹುದ್ದೊ ಹಾಂವೆಂಚ್ ಘೆಜಾಯ್ ಪಡ್ಲೊ.

ಮಂಗ್ಳುರ್ ವಲಯ್ ಅಧ್ಯಕ್ಷ್: ಜೆ. ಆಲ್ಬನ್ ಪಿಂಟೊ, ಕೊರ್ಡೆಲ್,
ಕಿರೆಂ ವಲಯ್ ಅಧ್ಯಕ್ಷ್: ಆಲ್ವಿನ್ ಪತ್ರಾವೊ, ಕಿರೆಂ

ಹ್ಯೆ ಜಮಾತೆವೆಳಿಂ ಸಿವೈಎಂ ಸಾಂದ್ಯಾಪಣಾವಿಶಿಂ ಚರ್ಚಾ ಚಲ್ಲಿ. 16 ಥಾವ್ನ್ 30 ವರ್ಸಾಂ ಪ್ರಾಯೆ ಭಿತರ್ಲ್ಯಾಂನಿ ಮಾತ್ರ್ ಕಾರ್ಯಾಳ್ ಸಾಂದೆ ಜಾವ್ನ್ ಆಸ್ಯೆತ್. ತ್ಯಾ ಉಪ್ರಾಂತ್ ಗೌರವ್ ಸಾಂದೊ ಜಾವ್ನ್ ರಾವ್ಯೆತ್ ಮ್ಹಳ್ಳೊ ನಿರ್ಧಾರ್ ಕೆಲೊ. ಕಾಜಾರ್ ಜಾಲ್ಯಾ ಉಪ್ರಾಂತ್ ವಾ 30 ವರ್ಸಾಂ ಪ್ರಾಯ್ ಭರ್ಲ್ಯಾ ಉಪ್ರಾಂತ್ ಶಾಖ್ಯಾಂತ್, ವಲಯಾಂತ್ ವಾ ಕೇಂದ್ರಿಕ್ ಸಮಿತೆಂತ್ ಕಸಲೆಯೀ ಹುದ್ದೆ ಘೆಂವ್ಕ್ ನಜೊ ಮ್ಹಣ್ ಮಾನುನ್ ಘೆತ್ಲೆಂ.

ತ್ಯಾ ವರ್ಸಾಚೆಂ ವಾರ್ಷಿಕ್ ಸಹಮಿಲನ್ ಸಪ್ತೆಂಬರ್ 4 ತಾರಿಕೆರ್ ಶಿರ್ವಾಂ ಸೈಂಟ್ ಮೇರಿ ಕೊಲೆಜಿಚಾ ಸಭಾ ಸಾಲಾಂತ್ ಚಲಯ್ಲೆಂ. 238 ಪ್ರತಿನಿಧಿ ಹಾಜರ್ ಆಸ್‌ಲ್ಲೆ.

ಶಿರ್ವಾಂ ಸೈಂಟ್ ಮೇರಿ ಕೊಲೆಜಿಚೊ ಪ್ರಿನ್ಸಿಪಾಲ್ ಬಾಪ್ ಹೆನ್ರಿ ಕ್ಯಾಸ್ತಲಿನೊನ್ ಸಹಮಿಲನಾಚೆಂ ಉಗ್ತಾವಣ್ ಕೆಲೆಂ. ಉಡ್ಪಿ ಲೋಕ್‌ಸಭಾ ಸಾಂದೊ ಒಸ್ಕರ್ ಫೆರ್ನಾಂಡಿಸಾನ್ ಅಧ್ಯಕ್ಷ್ ಸ್ಥಾನ್ ಸೊಭಯಿಲ್ಲೆಂ. ಹ್ಯಾ ಕಾರ್ಯಾವೆಳಿಂ ಶಿರ್ವಾಂ ವಾರಾಡ್ಯಾಚೊ ವಿಗಾರ್‌ವಾರ್ ಬಾಪ್ ಎ. ರುಜಾರಿಯೊನ್ ಮಹಿನ್ಯಾಳೊ ಜಾಲ್ಲೆಂ "ಯುವಕ್" ಪತ್ರ್ ಮೊಕ್ಳಿಕ್ ಕೆಲೆಂ.

"ಸಮಾಜೆಂತ್ ಯುವಜಣ್" - ವಿಷಯಾರ್ ಮಾಂಡುನ್ ಹಾಡ್‌ಲ್ಲ್ಯಾ ಹ್ಯಾ ಸಹಮಿಲನಾವೆಳಿಂ "ಆಮ್ಚಿ ಸಮಾಜ್" ವಿಷಯಾಚೆರ್ ಅಲೆಗ್ಸಾಂಡರ್ ಡಿಸೋಜಾನ್, "ಆಧುನಿಕ್ ಯುವಜಣ್" ವಿಷಯಾಚೆರ್ ಸಿಂಥಿಯಾ ಮಿನೇಜಸಾನ್ ಆನಿ "ಸಮಾಜೆಚಾ ಪರಿವರ್ತನಾಂತ್ ಸಂಚಾಲನ್" ವಿಶಿಂ ಬಾಪ್ ಹೆನ್ರಿ ಸೊಜಾನ್ ವಿಚಾರ್ ಮಾಂಡ್ಲೆ. ಥೋಮಸ್ ಕ್ವಾಡ್ರಸಾಚಾ ಮುಕೇಲ್ಪಣಾರ್ ಜೆರಾಲ್ ತರ್ಕ್ ಚಲಯ್ಲೆಂ. ಬಾಪ್ ಮಾರ್ಕ್ ವಾಲ್ಡರಾಚಾ ಮುಕೇಲ್ಪಣಾರ್ ಮಿಸಾಚೆಂ ಬಲಿದಾನ್ ಭೆಟಯ್ಲೆಂ.

1983 ನವೆಂಬರ್ 2 ಥಾವ್ನ್ 5 ತಾರಿಕ್ ಪರ್ಯಾಂತ್ ವಾಮಂಜೂರಾಂತ್ಲ್ಯಾ ಸಾಂ ಜುಜೆಚ್ಯಾ ಕೃಷಿ ಶಾಳಾಂತ್ ತೀನ್ ದಿಸಾಂಚೆಂ ಮುಕೇಲ್ಪಣ್ ತರ್ಬೆತಿ ಶಿಬಿರ್ ಚಲವ್ನ್ ವೆಲೆಂ.

1984 ಜನೆರ್ 13 ತಾರಿಕೆರ್ ಕೇಂದ್ರಿಕ್ ಸಮಿತೆನ್ ಮಂಗ್ಳುರ್ ಆಕಾಶ್‌ವಾಣಿಚೆರ್ ವಿವಿಧ್ಯ್‌ಮಯ್ ಕಾರ್ಯಕ್ರಮ್ ಸಾದರ್ ಕೆಲೆಂ.

'ಯುವಕ್' ಪತ್ರಾಚಾ ಆಶ್ರಯಾಖಾಲ್ ಮುಲ್ಕಿಂತ್ ಚಲಯಿಲ್ಲೊ ಪಯ್ಲೊ ಯುವಕ್ ಸಮ್ಮೇಳನ್ ಕೇಂದ್ರಿಕ್ ಆದ್ಲೊ ಅಧ್ಯಕ್ಷ್ ಒಸ್ಟಿನ್ ಡಿಸೋಜಾ ಪ್ರಭುನ್ ಉಗ್ತಾಯ್ಲೊ. ರಾಕ್ಣೊ ಪತ್ರಾಚೊ ಸಂಪಾದಕ್ ಬಾಪ್ ಮಾರ್ಕ್ ವಾಲ್ಡರಾನ್ ಹೊ ಸಮ್ಮೇಳ್ ಚಲವ್ನ್ ವೆಲೊ. ಹ್ಯಾ ಸಮ್ಮೇಳಾಚೊ ಖರ್ಚ್ ಬಾಪ್ ವಾಲ್ಡರಾನ್ ದಿಲ್ಲೊ.

ಕ್ರಿಸ್ತಾಂವ್ ಎಕ್ವಟಾಚಾ ಮಂಗ್ಳುರ್ ಸಮಿತೆನ್ ಮಾಂಡುನ್ ಹಾಡ್‌ಲ್ಲ್ಯಾ ಕ್ರಿಸ್ತಾಂವ್ ಎಕ್ವಟ್ ಹಫ್ತ್ಯಾಚಾ ಕಾರ್ಯಕ್ರಮಾಂನಿ ಕೇಂದ್ರಿಕ್ ಸಮಿತೆನ್ ಆಧಾರ್ ದಿಲ್ಲೊ. ಹ್ಯಾ ಬಾಬ್ತಿಚಾ ಸಮಿತೆಕ್ ಆಮ್ಚೊ ಕಾರ್ಯದರ್ಶಿ ಸಂಚಾಲಕ್ ಜಾವ್ನಾಸ್‌ಲ್ಲೊ. ಚಲಿಯಾಂಚಿ ಉಪಾಧ್ಯಕ್ಷಿಣ್ ಆನಿ ಹಾಂವ್ ಸಾಂದೊ ಜಾವ್ನಾಸ್‌ಲ್ಲ್ಯಾಂವ್.

ಯೂಥ್ ರ್‍ಯಾಲಿ ಆನಿ ಪ್ರತಿಭಾ ಸನ್ಮಾನ್:

1984ವ್ಯಾ ವರ್ಸಾಚಿ 'ಯೂಥ್ ರ್‍ಯಾಲಿ' ಬಿಸ್ಪಾಚಾ ಘರಾಂತ್ ನವ್ಯಾನ್ ರೂಪಿತ್ ಕೆಲ್ಲ್ಯಾ (ದುಸ್ರ್ಯಾ ಮಾಳಿಯೆವಯ್ಲ್ಯಾ) ಸಭಾ ಸಾಲಾಂತ್ ಚಲಯ್ಲಿ. ಹಾಂತು 380 ಯುವಜಣಾಂನಿ ಭಾಗ್ ಘೆತ್‌ಲ್ಲೊ. "ಸ್ವ-ಉದ್ಯೋಗಾದ್ವಾರಿಂ ನಿರುದ್ಯೋಗ್ ನಿವಾರಣ್" ಹ್ಯಾ ವಿಷಯಾಚೆರ್

ಹಿ ರ್‍ಯಾಲಿ ಚಲ್ಲಿ. ಗ್ರಾಮೀಣ್ ಸ್ವ-ಉದ್ಯೋಗಾಚೆ ಆವ್ಕಾಸ್ ವಿಷಯಾರ್ ಸಿಲ್ವೆಸ್ತರ್ ಜೆ. ಮಿರಾಂದಾ, "ಸ್ವ-ಉದ್ಯೋಗ್ ಆನಿ ಸರ್ಕಾರಿ ಯೋಜನಾಂ" ವಿಷಯಾರ್ ವಲೇರಿಯನ್ ಡಿಸೋಜಾ, "ಸ್ವ-ಉದ್ಯೋಗಾಕ್ ಬೆಂಕಾಂಚಿ ಸವ್ಲತಾಯ್" ವಿಷಯಾರ್ ಸಿ.ಸಿ.ಐ. ಸಿಕ್ವೇರಾನ್ ವಿವರ್ ದಿಲೊ. ವೊಲ್ಟರ್ ಡಿಸೋಜಾ ಆನಿ ಪಿ.ಬಿ.ಡೆಸಾನ್ ಸ್ವ- ಉದ್ಯೋಗಾವಿಶಿ ಆಪಾಪ್ಲೊ ಅನುಭವ್ ಸಾಂಗ್ಲೊ. ಬಿ.ವಿ. ಪಿಂಟೊನ್ ಜೆರಾಲ್ ತರ್ಕ್ ಚಲಯ್ಲೆಂ. ಬಾಪ್ ವಲೇರಿಯನ್ ಡಿಸೋಜಾಚಾ ಮುಕೇಲ್ಪಣಾರ್ ಮಿಸಾಚೆಂ ಬಲಿದಾನ್ ಭೆಟಯ್ಲೆಂ.

ದನ್ಪಾರಾಂ ಜೆವ್ಣಾ ಉಪ್ರಾಂತ್ ವಿವಿಧ್ ಕ್ಷೇತ್ರಾಂನಿ ಪ್ರತಿಭಾ ದಾಕಯಿಲ್ಲ್ಯಾ 13 ಯುವಜಣಾಂಕ್ ಸನ್ಮಾನ್ ಕೆಲೊ. ಬಾಪ್ ರೊನಿ ಪ್ರಭುಚಾ ಅಧ್ಯಕ್ಷ್‌ಪಣಾರ್ ಚಲ್ಲ್ಯಾ ಹ್ಯಾ ಕಾರ್ಯಾಕ್ ಜುಡಿತ್ ಮಸ್ಕರೇನ್ಹಸ್ ಮುಕೆಲ್ ಸಯ್ರೆ ಜಾವ್ನಾಸ್‌ಲ್ಲಿ.

ಹ್ಯಾ ಕಾರ್ಯಾವೆಳಿಂ ಸನ್ಮಾನಿತ್ ಜಾಲ್ಲಿಂ ಯುವಜಣಾಂ ಹಿಂ:

ಜಿಸೆಲ್ ಲೋಬೊ ಪ್ರಭು (ಮಿಲಾರ್) - ಪಿಯುಸಿ ಕಲಾ ವಿಭಾಗಾಂತ್ ತಿಸ್ರೆಂ ರ್‍ಯಾಂಕ್
ಸಿಂಥಿಯಾ ಮಿನೇಜಸ್ (ಅಶೋಕ್‌ನಗರ್) - ಬಿ.ಬಿ.ಎಂ. ಸವೆಂ ರ್‍ಯಾಂಕ್
ಎಲಿಜಾಬೆತ್ ಪ್ಲೋರಾ ಪಿಂಟೊ (ಹೊಸ್ಪೆಟ್) - ಬಿ.ಎ. ನೊವೆಂ ರ್‍ಯಾಂಕ್
ರೀಟಾ ಎಲ್ ಕ್ಯಾಸ್ತಲಿನೊ (ಕೊರ್ಡೆಲ್) - ಬಿ.ಎ. ಪಯ್ಲೆಂ ರ್‍ಯಾಂಕ್
ಭಯ್ಣ್ ಮೇಬಲ್ ಗೋವಿಯಸ್ (ಕಪಿತಾನಿಯೊ) - ಬಿ.ಎಡ್ ಸಾತ್ವೆಂ ರ್‍ಯಾಂಕ್
ಲೀಡಿಯಾ ಡಿಸೋಜಾ (ಆಗ್ರಾರ್) - ರಾಜ್ಯ್ ಮಟ್ಟಾರ್ ಪವರ್ ಲಿಫ್ಟಿಂಗಾಂತ್ ದುಸ್ರೆಂ ಸ್ಥಾನ್
ಐನೆಜ್ ಡಿಸೋಜಾ (ಇಜಯ್) - ಬಿಎಡ್ ಸಾತ್ವೆಂ ರ್‍ಯಾಂಕ್
ಫೆರಿಟಾ ಎನ್. ಡಿಸೋಜಾ (ಉರ್ವಾ) - ರಾಜ್ಯ್ ಮಟ್ಟಾರ್‌ಪವರ್ ಲಿಫ್ಟಿಂಗಾಂತ್ ತಿಸ್ರೆಂ ಸ್ಥಾನ್
ಜೆನಿಫರ್ ಎಲ್. ರೇಗೊ (ಕಂಕನಾಡಿ) - ದುಸ್ರ್ಯಾ ಎಲ್‌ಎಲ್.ಬಿ. -ಂತ್ ತಿಸ್ರೆಂ ರ್‍ಯಾಂಕ್
ಐರಿನ್ ವೇಗಸ್ (ವರ್ಕಾಡಿ) - ಬಿಎ ಆಟ್ವೆಂ ರ್‍ಯಾಂಕ್
ರುಡೋಲ್ಫ್ ಆಲ್ವಿನ್ ರೊಡ್ರಿಗಸ್ (ವಾಲೆನ್ಸಿಯಾ) - ಏರ್‌ಕಂಡೀಶನಿಂಗ್ ಆನಿ ರೆಫ್ರಿಜರೇಶನ್ ಪೋಸ್ಟ್ ಡಿಪ್ಲೊಮಾ ಪಯ್ಲೆಂ ರ್‍ಯಾಂಕ್
ಮೆಲ್ವಿನ್ ಕೊಲ್ಮನ್ ರೇಗೊ (ಕೆಮ್ಮಾಣ್) - ಎಂಎ ಸಮಾಜ್ ಶಾಸ್ತ್ರಾಂತ್ ಪಯ್ಲೆಂ ರ್‍ಯಾಂಕ್
ರೈಮಂಡ್ ಡಿಸೋಜಾ (ಬಂಟ್ವಾಳ್) - ದೇಹ್ ದಾಡ್ರ್ಯಾಂತ್ ಭಾರತ್ ಕಿಶೋರ್

....

ತ್ಯಾ ವರ್ಸಾಂತ್ ಕೇಂದ್ರಿಕ್ ಸಮಿತಿ 20 ಪಾವ್ಟಿಂ ಜಮ್‌ಲ್ಲಿ.

ಸಭಾರ್ ವರ್ಸಾಂ ಥಾವ್ನ್ ಆಶೆವ್ನ್ ಆಸ್‌ಲ್ಲೆಂ ಸಂಚಾಲನಾಚೆಂ ಪರಿಷ್ಕೃತ್ 'ಹಾತ್ ಪುಸ್ತಕ್' 15 ಜುಲಾಯ್ 1984ವೆರ್ ಮಂಗ್ಳುರ್ ಮಿಲಾರ್ ಜೂನಿಯರ್ ಕೊಲೆಜಿಚಾ ಸಭಾ ಸಾಲಾಂತ್ ಚಲ್‌ಲ್ಲ್ಯಾ ಕಥೊಲಿಕ್ ಯುವ ಸಂಚಾಲನಾಚಾ ಜೆರಾಲ್ ಜಮಾತೆವೆಳಿಂ ವಿಗಾರ್ ಜೆರಾಲ್ ಮೊನ್ಸಿಂ. ಅಲೆಗ್ಸಾಂಡರ್ ಎಫ್. ಡಿಸೋಜಾನ್ ಉಗ್ತಾವಣ್ ಕೆಲೆಂ. ಹ್ಯಾ ಹಾತ್-ಪುಸ್ತಕಾವರ್ವಿಂ ಸಂಚಾಲನಾಚಿ ಪ್ರಗತಿ ಜಾಂವ್ ಮ್ಹಣ್ ತಾಣೆ ಆಶಾ ಉಚಾರ್ಲಿ.

ಹ್ಯಾ ಪುಸ್ತಕಾಂತ್ ಸುರ್ವಿಲೆಂ ಉತರ್ ಬರಯಿಲ್ಲ್ಯೊ ಕೇಂದ್ರಿಕ್ ಸಮಿತೆಚೊ ದಿರೆಕ್ತೊರ್ ಬಾಪ್ ಜೊನ್ ಎ. ಬಾರ್ಬೊಜಾ ಆಶೆಂ ಸಾಂಗ್ತಾ:

"ಪಾಟ್ಲ್ಯಾ ಲಗ್ಬಗ್ 17 ವರ್ಸಾಂ ಥಾವ್ನ್ ವಾಪರ್ನ್ ಆಸ್ಚೆಂ ಹಾತ್-ಪುಸ್ತಕ್ ಕಾಳಾ ತೆಕಿದ್ ಬದ್ಲೊಂಕ್ ಆಸ್‌ಲ್ಲೆಂ. ತಿದ್ವಣ್ ಗರ್ಜ್ ಆಸ್‌ಲ್ಲಿ. ಸಭಾರ್ ತೇಂಪ್ ಥಾವ್ನ್ ಚಲೊನ್ ಆಸ್‌ಲ್ಲೊ ಹೊ ವಾವ್ರ್, ಆತಾಂ ಸುಫಳ್ ಜಾಲಾ.

ನಿಜಾಯ್ಕೀ ಸರ್ವ್ ಕ್ರಿಸ್ತಾಂವಾಂಕ್ ಆಸ್ಚೊ ನಿಯಮಾಚೊ ಪುಸ್ತಕ್ ಏಕ್‌ಚ್- ತೊ ಜಾವ್ನಾಸಾ ಜೆಜು ಕ್ರಿಸ್ತಾಚೊ ವಾಂಜೆಲ್. ಕ್ರಿಸ್ತಾಚೆಂ ಜೀವನ್, ಕೃತ್ಯಾಂ, ಶಿಕವ್ಣ್ ಆನಿ ಆದೇಶ್ ಹರ್ಯೆಕಾ ಕ್ರಿಸ್ತಾಂವಾಂಚಿ ಜಿವಿತಾ ರೀತ್ ಜಾಯ್ಜಯ್. ಪುಣ್ ಥೊಡ್ಯಾ ವಿಶಿಷ್ಟ್ ಸಂದರ್ಭಾರ್ ಆಮಿ ಕಶೆಂ ಚಲಾಜಾಯ್ ಮ್ಹಳ್ಳೆಂ ಸ್ಪಷ್ಟ್ ಕರ್ನ್ ಘೆಂವ್ಕ್ ಆಮ್ಕಾಂ ಥೊಡಿಂ ನಿಯಮಾಂ ಕ್ರಿಸ್ತಾಚಾ ವಾಂಜೆಲಾಚಾ ಸ್ಪಿರಿತಾ ಥಾವ್ನ್ ಪ್ರೇರಣ್ ಜೊಡ್ನ್ ರಚನ್ ಕರ್ಚಿ ಗರ್ಜ್ ಪಡ್ತಾ. ಕಥೊಲಿಕ್ ಯುವ ಸಂಚಾಲನಾಚೊಯೀ ಪ್ರಮುಕ್ ನಿಯಮಾಂಚೊ ಪುಸ್ತಕ್ ಕ್ರಿಸ್ತಾಚೊ ವಾಂಜೆಲ್ ಮ್ಹಳ್ಳೆಂ ಆಮಿ ಕೆದಿಂ ವಿಸ್ರಾನಾಯೆ.

ಕಥೊಲಿಕ್ ಯುವ ಸಂಚಾಲನ್ ಮ್ಹಳ್ಯಾರ್ ಕಿತೆಂ? . ಹ್ಯಾ ಸವಾಲಾಕ್ ಜವಾಬ್ ತಿತ್ಲಿ ಸಲೀಸ್ ನ್ಹಯ್. ಯುವಜಣಾಂಚೆಂ ವಿಶಿಷ್ಟ್ ಸ್ಥಾನ್ ಮತಿಂತ್ ಘೆವ್ನ್, ಸಂಚಾಲನಾಚಿ ಥೊಡಿ ವ್ಹಳಕ್, ಸ್ವಭಾವ್, ಲಕ್ಷಣಾಂ ಇತ್ಯಾದಿ ಸಂಗ್ತಿ ಆಟಾಪ್ಚೆಂ ಪ್ರಯತನ್ ಹ್ಯಾ ಪುಸ್ತಕಾಂತ್ ಕೆಲಾಂ. ಹೆಂ ಯುವಸಂಚಾಲನಾ ವಿಷ್ಯಾಂತ್ ವಾ ಯುವಜಣ್ ಸೆವೆ ವಿಷ್ಯಾಂತ್ ನಿಮಾಣೆ ಉತರ್ ಮ್ಹಣ್ ಲೆಕುಂಕ್ ಜಾಯ್ನಾ. ಹಾಂತುಂ ದಿಲ್ಲಿಂ ನಿಯಮಾಂ, ರೆಗ್ರೊ, ಸಲಹಾ, ಸುಚನಾಂ ಇತ್ಯಾದಿ ಉತ್ರಾನ್ ಉತರ್ ಆಸಾ ತಶೆಂ ಘೆಂವ್ಕ್ ತಿತ್ಲೆಂ ಸುಲಭ್ ಜಾಂವ್ಚೆಂನಾ. ಸಂಚಾಲನ್ ಕೆದ್ನಾಂಯೀ ವಾಡೊನ್ ಆಸ್ಚೆಂ. ಪುಣ್ ಹಿ ವಾಡಾವಳ್‌ಯೀ ವ್ಯವಸ್ಥಿತ್ ಜಾಯ್ಜಾಯ್. ದೆಕುನ್ ಅಸಲ್ಯಾ ನಿಯಮಾಂಚಿ ಗರ್ಜ್ ಕೊಣ್‌ಯೀ ನಾ ಮ್ಹಣ್ಚೊನಾ.

ಸಂಚಾಲನಾಚಾ ಹರ್ಯೆಕಾ ಸಾಂದ್ಯಾಚಾ, ನಿರ್ದೇಶಕಾಚಾ ಆನಿ ಹಿತಚಿಂತಕಾಚಾ ಹಾತಾಂತ್ ಹೆಂ ಪುಸ್ತಕ್ ಪಾವಾಜಾಯ್ ಮ್ಹಳ್ಳಿ ಆಮ್ಚಿ ಆಶಾ.

ಹೆಂ ಹಾತ್-ಪುಸ್ತಕ್ ತಯಾರ್ ಕರ್ಚ್ಯಾಂತ್ ಹ್ಯಾ ವರ್ಸಾಚೊ ಅಧ್ಯಕ್ಷ್ ಶ್ರೀ ಹೆರಾಲ್ಡ್ ಆರ್. ಆಳ್ವ ಆನಿ ತಾಚಾ ಸಾಂಗಾತಾ ಹ್ಯಾ ವರ್ಸಾಚಾ ಕಾರ್ಯಕಾರಿ ಸಮಿತೆನ್ ಜಾಯ್ತೊ ವಾವ್ರ್ ಕೆಲಾ. ತಾಂಕಾಂ ಹಾಂವ್ ಋಣಿ ಜಾವ್ನಾಸಾಂ. ಉತ್ತೇಜನ್, ಮಾರ್ಗದರ್ಶನ್ ಆನಿ ಸರ್ವ್ ಥರಾಚೊ ಆಧಾರ್ ದಿಲ್ಲ್ಯಾ ಆಮ್ಚ್ಯಾ ಗೊವ್ಳಿ ಬಾಪಾಚೊಯೀ ಹಾಂವ್ ಉಪ್ಕಾರ್ ಬಾವುಡ್ತಾಂ.

ಜೊನ್ ಎ. ಬಾರ್ಬೊಜಾ,
ಕೇಂದ್ರಿಕ್ ಸಮಿತಿಚೊ ನಿರ್ದೇಶಕ್

ಹೆಂ ಹಾತ್ ಪುಸ್ತಕ್ ಸುಮಾರ್ 76 ಪಾನಾಂಚೆಂ ಜಾವ್ನಾಸ್ಲ್ಲೆಂ.

ಕೇಂದ್ರಿಕ್ ಸಮಿತಿಚೆ ಜಮಾತಿ ಮಹಿನ್ಯಾಕ್ ಏಕ್ ಪಾವ್ಟಿಂ ವಾ ಗರ್ಜ್ ಮ್ಹಣ್ ಭಗ್ಲ್ಯಾ ವೆಳಾರ್ ಜಮ್ತಲೆ. ಸಿವೈಎಮ್ಮಾಕ್ ಆಪ್ಲೆಂಚ್ ಮ್ಹಳ್ಳೆಂ ದಫ್ತರ್ ನಾತ್‌ಲ್ಲೆಂ. ಜಮಾತಿ ಚಡಾವತ್ ಪಾವ್ಟಿಂ ಮಿಲಾರ್ ಇಸ್ಕೊಲಾಂತ್ ಜಮ್ತಲೆ. ಥೊಡ್ಯಾ ಪಾವ್ಟಿಂ ಇಜಯ್ ಫಿರ್ಗಜ್ ಘರಾಂತ್ ಜಮ್‌ಲ್ಲೆಯೀ ಆಸಾತ್.

1984 ನವೆಂಬರ್ 4 ತಾರಿಕೆರ್ ಬಿಸ್ಪಾಚಾ ಘರಾ ಸಿವೈಎಂ ಆನಿ ಯುವಕ್ ಪತ್ರಾ ಖಾತಿರ್ ದಫ್ತರ್ ಉಗ್ತಾಯಿಲ್ಲೆಂ. ದಿರೆಕ್ತೊರ್ ಬಾಪ್ ಜೋನ್ ಬಾರ್ಬೊಜಾನ್ ಫಿಂತ್ ಕಾತ್ರುನ್ ತೆಂ ಉಗ್ತಾಯ್ಲೆಂ.

ವಿಗಾರ್ ಜೆರಾಲ್ ಆನಿ ಸಿವೈಎಂ ಆದ್ಲೊ ದಿರೆಕ್ತೊರ್ ಮೊನ್ಸಿಂ. ಅಲೆಗ್ಸಾಂಡರ್ ಸೋಜ್, ಬಾಪ್ ವಿನ್ಸೆಂಟ್ ಮೊಂತೆರೊ, ಮಾರ್ಸೆಲ್ ಡಿಸೋಜಾ, ಅಗಸ್ಟಿನ್ ರೊಡ್ರಿಗಸ್, ಎಡ್ವರ್ಡ್ ಕುವೆಲ್ಯೊ, ಬೆಪ್ಟಿಸ್ಟ್ ಜೆ. ಮಾರ್ಟಿಸ್, ಈಟಾ ಡಿಸೋಜಾ, ಹಾಂವೆಂ ಆನಿ ಹೆರಾಂನಿ ಹ್ಯಾ ಮಟ್ವ್ಯಾ ಕಾರ್ಯಾಂತ್ ವಾಂಟೊ ಘೆತ್ಲೊ.

ಹ್ಯಾ ಉಪ್ರಾಂತ್ ಸಿವೈಎಮ್ಮಾಚ್ಯೊ ಚಟುವಟಿಕೊ ಹ್ಯಾ ನವ್ಯಾ ದಫ್ತರಾ ಥಾವ್ನ್ ಚಲೊಂಕ್ ಲಾಗ್ಲ್ಯೊ.

1980ವ್ಯಾ ದಶಕಾಂತ್ ಮಂಗ್ಳುರ್ ದಿಯೆಸೆಜಿಚಾ ಸುಮಾರ್ 130 ಫಿರ್ಗಜಾಂ ಪಯ್ಕಿಂ ಪನ್ನಾಸ್ ಫಿರ್ಗಜಾಂಚಿಂ ಯುವಜಣ್ ಸಂಘಟನಾಂ ಸಿವೈಎಂ ಕೇಂದ್ರಿಕ್ ಸಮಿತೆಕ್ ಸಂಯೋಜಿತ್ ಜಾವ್ನಾಸ್‌ಲ್ಲಿಂ.

"ಆಮಿ ಸ್ವತಂತ್ರ್ ಜಾವ್ನ್ ಆಮ್ಚ್ಯಾ ಇತ್ಲ್ಯಾಕ್ ಆಸ್ಲ್ಯಾರ್‌ಚ್ ಬೊರೆಂ. ಕೊಣಾಯ್‌ಲಾಗಿಂ ಸಂಯೋಜಿತ್ ಜಾವ್ನ್ ಕಿತ್ಯಾಕ್ ಆಸಾಜಾಯ್ ?"- ಹೆಂ ಚಿಂತಾಪ್ ಥೊಡ್ಯಾ ಫಿರ್ಗಜಾಂಚಾ ಯುವಜಣಾಂಚೆಂ ಜಾವ್ನಾಸ್‌ಲ್ಲೆಂ. ಥೊಡ್ಯಾ ಫಿರ್ಗಜಾಂನಿ ಬೊರೊ ವಾವ್ರ್ ಚಲಂವ್ಚೆ ಯುವಜಣ್ ಸಂಘ್ ಆಸ್ಲ್ಯಾರೀ ವಯ್ಲ್ಯಾ ಚಿಂತ್ಪಾವರ್ವಿಂ ತಸಲೆ ಸಂಘ್ ದಿಯೆಸೆಜಿಚಾ ಕೇಂದ್ರಿಕ್ ಸಮಿತೆಕ್ ಸಂಯೋಜಿತ್ ಜಾವ್ನ್ ನಾತ್‌ಲ್ಲೆ.

'ಕೇಂದ್ರಿಕ್ ಸಮಿತೆಚಿಂ ಕಾರ್ಯಿಂ ಚಡಾವತ್ ಜಾವ್ನ್ ಕೊಡ್ಯಾಳಾಂತ್ ಚಲ್ತಾತ್. ಆಶೆಂ ಸಂಯೋಜಿತ್ ಜಾವ್ನ್ ಆಸ್ಲ್ಯಾರ್ ತ್ಯಾ ಕಾರ್ಯಾಂನಿ ಭಾಗ್ ಘೆಜಾಯ್ ಪಡ್ತಾ. ವಚೊನ್ - ಯೇಂವ್ಕ್ ಖರ್ಚ್ ಆಸಾ '- ಹೆಂ ಚಿಂತಾಪ್ ಯುವಜಣಾಂಚೆಂ ತರ್ 'ಆಶೆಂ ಗೆಲ್ಯಾರ್ ಆಮ್ಚಿಂ ತರ್ನಾಟಿಂ - ಚಲೆ ಆನಿ ಚಲಿಯೊ ಪಾಡ್ ಜಾತಿತ್' ಆಸಲೆಂ ಚಿಂತಾಪ್ ಥೊಡ್ಯಾ ವ್ಹಡಿಲಾಂಚೆಂ ಜಾವ್ನಾಸ್‌ಲ್ಲೆಂ. ಥೊಡ್ಯಾ ಫಿರ್ಗಜಾಂನಿ ಯುವಜಣಾಂಚಿಂ ಸಂಘಟನಾಂ ಅಸ್ತಿತ್ವಾಂತ್ ನಾತ್‌ಲ್ಲಿಂ.

ಆಶೆಂ ಸಗ್ಳ್ಯಾ ದಿಯೆಸೆಜಿಂತ್ ಯುವಜಣಾಂಚೊ ಬಳಾಧಿಕ್ ಎಕ್ವಾರ್ ಭಾಂದುನ್ ಹಾಡುಂಕ್ ಸಿವೈಎಂ ಕೇಂದ್ರಿಕ್ ಸಮಿತೆಕ್ ಮನ್ ಆಸ್‌ಲ್ಲೆಂ ತರೀ ವಿವಿಧ್ ಕಾರಣಾಂನಿ ತಿ ಗಜಾಲ್ ಪೂರ್ಣ್ ತಾಕ್ ಪಾವಂವ್ಕ್ ಸಾಧ್ಯ್ ನಾತ್‌ಲ್ಲೆಂ. ತ್ಯಾ ವೆಳಾರ್ ಕೊಡ್ಯಾಳ್ ಶೆರಾಂತ್ಲ್ಯಾ ಚಡಾವತ್ ಫಿರ್ಗಜಾಂನಿಂ ಶಾಖಿ ಆಸ್‌ಲ್ಲೆ ಆನಿ ತೆ ಬಳಾಧಿಕ್ ಜಾವ್ನಾಸ್‌ಲ್ಲೆ.

ಥೊಡ್ಯಾ ಸಿವೈಎಂ ಶಾಖ್ಯಾಂನಿ ಪ್ರಾಯ್ 40 ಉತ್ರಾಲ್ಲೆ ಕಾಜಾರಿ ಸಾಂದೆಯೀ ಆಸ್‌ಲ್ಲೆ. ಹ್ಯಾ ಪಯ್ಕಿಂ ಥೊಡೆ ಸಗ್ಳ್ಯಾ ಶಾಖ್ಯಾಕ್ ನಿಯಂತ್ರಣಾರ್ ದವ್ರುಂಕ್ ಸಕ್ತಲೆ. ಹ್ಯಾ ಕಾರಣಾನ್ ಥೊಡ್ಯಾಕಡೆ ನವೆ ಸಾಂದೆ ಯೇಂವ್ಕ್ ಪಾಟಿಂ ಕರ್ತಲೆ.

ಕೇಂದ್ರಿಕ್ ಸಮಿತೆಖಾಲ್ ಆಸ್‌ಲ್ಲೆ ಶಾಖಿ:

ಹಾಂವ್ ಅಧ್ಯಕ್ಷ್ ಆಸ್ತಾಂ ಹ್ಯಾ ಸಕಯ್ಲ್ಯಾ ಫಿರ್ಗಜಾಂಚಿಂ ಯುವಜಣ್ ಸಂಘಟನಾಂ ಕೇಂದ್ರಿಕ್ ಸಮಿತೆಖಾಲ್ ಆಸ್‌ಲ್ಲಿಂ (ಹ್ಯಾ ಪಟ್ಟೆಂತ್ ಚುಕಾಮುಕ್ ಆಸ್ಯೆತ್): ಆಗ್ರಾರ್, ಆಲಂಗಾರ್, ಬಾರ್ಕೂರ್, ಬೊಳಿಯೆ, ಬೆಳ್ಮಣ್, ಬೆಳ್ತಂಗಡಿ, ಬೆಂದುರ್ (ಚಲೆ), ಬೆಂದುರ್ (ಚಲಿಯೊ), ಇಜಯ್ (ಚಲೆ), ಇಜಯ್ (ಚಲಿಯೊ), ಬೊಳ್ಕುಂಜೆ, ಬೊರಿಮಾರ್, ಕುಂದಾಪುರ್(ಚಲೆ), ಕುಂದಾಪುರ್(ಚಲಿಯೊ), ಕೊರ್ಡೆಲ್ (ಚಲೆ), ಕೊರ್ಡೆಲ್ (ಚಲಿಯೊ), ದೆರೆಬೈಲ್(ಚಲೆ),

ದೆರೆಬೈಲ್(ಚಲಿಯೊ), ಫೆರಾರ್, ಗುರ್ಪುರ್-ಕೈಕಂಬ, ಕಲ್ಲಮುಂಡ್ಕೂರ್, ಕಲ್ಯಾನ್ಪುರ್-ಮಿಲಾರ್, ಕಣಜಾರ್, ಕರಾಡಿ, ಕಟೀಲ್, ಕೆಲರಾಯ್, ಕೆಮ್ಮಾಣ್, ಕಿನ್ನಿಗೊಳಿ, ಕಿರೆಂ, ಕೂಳೂರ್, ಕುಪ್ಪೆಪದವ್, ಮುಕಾಮಾರ್, ಮುಲ್ಕಿ, ಮುದರಂಗಡಿ, ಪಕ್ಷಿಕೆರೆ, ಪಾಂಗ್ಳಾ, ಪೆರ್ಮನ್ನೂರ್, ಪೆರ್ನಾಲ್, ಪೆರಂಪಳ್ಳಿ, ಪಾಂಬೂರ್, ಪಿಯುಸ್‌ನಗರ್, ರಾಣಿಪುರ, ಸಾಸ್ತಾನ್, ಶಿರ್ವಾಂ, ತೊಟ್ಟಾಂ, ವಾಲೆನ್ಸಿಯಾ, ಉಜಿರೆ, ವರ್ಕಾಡಿ, ವಾಮಂಜೂರ್

ಖಂಯ್ಚ್ಯಾ ಫಿರ್ಗಜೆಚೊ ಕೇಂದ್ರಿಕ್ ಸಮಿತೆಖಾಲ್ ಆಸ್‌ಲ್ಲ್ಯಾ ತ್ಯಾ ಫಿರ್ಗಜಾಂಚಾ ಯುವಜಣಾಂಕ್ ಜಾಯ್ತೆ ಆವ್ಕಾಸ್ ಲಾಬ್ಲ್ಯಾತ್ ತಿ ಖರಿ ಗಜಾಲ್. ಅಶೆಂ ಆಸ್‌ಲ್ಲ್ಯಾ ಫಿರ್ಗಜಾಂಚ್ಯಾ ಯುವಜಣಾಂಕ್ ಕೇಂದ್ರಿಕ್ ಸಮಿತೆನ್ ಚಲಂವ್ಚ್ಯಾ ಕಾರ್ಯಾಂನಿ ಭಾಗ್ ಘೆಂವ್ಚೊ ಆವ್ಕಾಸ್ ಆಸ್‌ಲ್ಲೊ. ಅಶೆಂ ಭಾಗ್ ಘೆತಾನಾ ವಿವಿಧ್ ಫಿರ್ಗಜಾಂಚಾ ಯುವಜಣಾಂಲಾಗಿಂ ಉಲಂವ್ಚೊ, ತಾಂಚಾಲಾಗಿಂ ಭರ್ಸೊಂಚೊ ಆವ್ಕಾಸ್ ಲಾಭ್ತಲೊ. ಎಕಾ ಯುನಿಟಾ ಥಾವ್ನ್ ಜಮ್ಯಾಂನಿ ಅಸಲ್ಯಾ ಕಾರ್ಯಾಂಕ್ ವೆತಾನಾ ಜಾಯ್ತ್ಯಾಂಕ್ ಪಿಕ್ನಿಕಾಕ್ ಗೆಲ್ಲ್ಯಾಬರಿ ಜಾಲ್ಲ್ಯಾಂತ್ ನವಾಲ್ ನಾ.

ಕೇಂದ್ರಿಕ್ ಸಮಿತಿಖಾಲ್ ಆಸ್‌ಲ್ಲ್ಯಾ ಫಿರ್ಗಜಾಂತ್ಲ್ಯಾ ಯುವಜಣಾಂಕ್ ದಿಯೆಸೆಜಿ ಹಂತಾಚೆ ಮುಕೆಲಿ ಜಾಂವ್ಚೆ ಆವ್ಕಾಸ್ ಆಸ್‌ಲ್ಲೆ. ಸಿವೈಎಂ ಕೇಂದ್ರಿಕ್ ಸಮಿತೆಚೊ ಹುದ್ದೆದಾರ್ ಜಾಲ್ಲ್ಯಾಂಕ್ ಸಿವೈಎಮ್ ಸಂಘಟನಾಂತ್ ಮಾತ್ರ್ ನೈಂ ತಾಂಚಾ ಫಿರ್ಗಜಾಂನಿ ಸಯ್ತ್ ಬೊರೊ ಗೌರವ್ ಲಾಬ್ತಾಲೊ.

ಕೇಂದ್ರಿಕ್ ಸಮಿತೆಚೊ ಅಧ್ಯಕ್ಷ್ ಜಾಲ್ಲ್ಯಾಕ್ ದಿಯೆಸೆಜ್‌ಬರ್ ಬಪ್ಲೂರ್ ಮಾನ್ ಲಾಭ್ತಲೊ. 'ಕಥೊಲಿಕ್ ಸಭಾ' ಜಲ್ಮಾಲ್ಲಿ 1979 ಇಸ್ವೆಂತ್. 'ಕಥೊಲಿಕ್ ಅಸೋಸಿಯೇಶನ್ ಆಫ್ ಸೌತ್ ಕೆನರಾ' ಆಸ್‌ಲ್ಲೆಂ ತರೀ ಅಖ್ಖ್ಯಾ ದಿಯೆಸೆಜಿಂತ್ ತಾಚೊ ಪ್ರಭಾವ್ ನಾತ್‌ಲ್ಲೊ. ಶಿವಾಯ್ ಕೊಂಕ್ಣಿ ವಲಯಾಂನಿ ತಾಚೆಂ ಅಸ್ತಿತ್ವ್ ನಾತ್‌ಲ್ಲೆಂ. ಅಸಲ್ಯಾ ಸನ್ನಿವೇಶಾಂನಿ ದಿಯೆಸೆಜಿ ಹಂತಾಚಿಂ ವ್ಹಡ್ ಕಾರ್ಯಿಂ ಚಲ್ತಾನಾ ತಾಂತುಂ ಸಿವೈಎಂ ಅಧ್ಯಕ್ಷಾಕ್ ವಾ ಪ್ರತಿನಿಧಿಕ್ ಗೌರವಾಚೆಂ ಪ್ರತಿನಿಧಿತ್ವ್ ಲಾಭ್ತಾಲೆಂ.

1983 ಇಸ್ವೆಂತ್ ಮಂಗ್ಳುರಾಕ್ ತೆದ್ನಾಂಚೊ ಸಿಬಿಸಿಐ ಅಧ್ಯಕ್ಷ್ ಆಯಿಲ್ಲ್ಯಾ ವೆಳಿಂ ತಾಣೆ ಪೆಟಯಿಲ್ಲಿ ವಾತ್ ಸ್ವೀಕಾರ್ ಕರ್ಚೊ ಆವ್ಕಾಸ್ ಮ್ಹಾಕಾ ಆನಿ ತೆದಾಳಾಚಿ ಚಲಿಯಾಂಚಿ ಉಪಾಧ್ಯಕ್ಷಿಣ್ ಲೀಡಿಯಾ ಡಿಸೋಜಾಕ್ ಲಾಭ್‌ಲ್ಲೊ. 1986 ಫೆಬ್ರುವರಿ 6 ತಾರಿಕೆರ್ ಮಂಗ್ಳುರಾಕ್ ಪಾಪ್ ಸಾಯ್ಬ್ ಆಯಿಲ್ಲ್ಯಾ ವೆಳಿಂ ತಾಕಾ ಕಾಣಿಕ್ ದಿಂವ್ಚೊ ಆವ್ಕಾಸ್ ತೆದ್ನಾಂಚೊ ಕೇಂದ್ರಿಕ್ ಅಧ್ಯಕ್ಷ್ ಅಗಸ್ಟಿನ್ ಜೆ. ಎ. ರೊಡ್ರಿಗಸಾಕ್ ಲಾಭ್‌ಲ್ಲೊ. ಅಸಲೆಚ್ ಆವ್ಕಾಸ್ ಸಿವೈಎಮ್ಮಾಚಾ ಹೆರ್ ಹುದ್ದೆದಾರಾಂಕ್ ಮೆಳ್‌ಲ್ಲೆ ಆಸಾತ್.

WORLD KONKANI CENTRE ... ಪುಸ್ತಕಾಲಯ

ಕೇಂದ್ರಿಕ್ ಸಮಿತಿ ಕಾರ್ಯಿಂ:

ಕೇಂದ್ರಿಕ್ ಸಮಿತೆನ್ ವರ್ಸಾವಾರ್ ಚಲಂವ್ಚಿಂ ವ್ಹಡ್ಲಿಂ ಕಾರ್ಯಿಂ ಮ್ಹಳ್ಯಾರ್ ಸಾಧಾರ್ಣ್ ಅಗೊಸ್ತ್ ವಾ ಸಪ್ತೆಂಬರಾಂತ್ ಚಲಂವ್ಚೆಂ ವಾರ್ಷಿಕ್ ಸಹಮಿಲನ್ ಆನಿ ಸಾಧಾರ್ಣ್ ಜನವರಿ ವಾ ಫೆಬ್ರುವರಿಂತ್ ಚಲಂವ್ಚಿ ಯೂಥ್ ರ್‍ಯಾಲಿ.

ವಾರ್ಷಿಕ್ ಸಹಮಿಲನಾಚಿ ತಾರಿಕ್ ಆನಿ ಜಾಗೊ ಜುಲಾಂಯ್ತ್ ಚಲಂವ್ಚ್ಯಾ ವಾರ್ಷಿಕ್ ಜೆರಾಲ್ ಜಮಾತೆ ವೆಳಾರ್ ನಮಿಯಾಚ್ರೊ. ವಿಷಯ್ ಆನಿ ಮಾಹೆತ್ ದಿಂವ್ಚ್ಯಾಂಕ್, ಮುಕೆಲ್ ಸಯ್ರ್ಯಾಂಕ್ ಕೇಂದ್ರಿಕ್ ಸಮಿತೆಚಾ ಜಮಾತೆರ್ ನಿರ್ಧಾರ್ ಕರ್ಚೆಂ ಆಸ್‌ಲ್ಲೆಂ. ಆಶೆಂ ವಯ್ಲ್ಯಾನ್ ಘೆತ್‌ಲ್ಲ್ಯಾ ಶಾಖ್ಯಾನ್ ಸಹಮಿಲನಾಚಿ ಸರ್ವ್ ಜವಾಬ್ದಾರಿ ಚಲವ್ನ್ ವರ್ಚಿ. ಹಾಂತುಂ ಸಭಾಸಾಲ್ ವಾ ಜಾಗ್ಯಾಚಿ ಆನಿ ಬಸ್ಕಾಂಚಿ ಮಾಂಡಾವಳ್, ಸಕಾಳಿಂಚೊ ನಷ್ಟೊ, ದನ್ಪರಾಂಚೆಂ ಜೆವಾಣ್ ಆನಿ ಸಾಂಜೆಚಿ ಚಾ ಆನಿ ಗರ್ಜೆಚೆ ಹೆರ್ ಸಂಗ್ತಿ ಆಟಾಪುನ್ ಅಸ್ತಲೆ.

ಸಹಮಿಲನಾ ದಿಸಾ ದನ್ಪರಾಂ ಉಪ್ರಾಂತ್ ಕೇಂದ್ರಿಕ್ ಸಮಿತೆಚಾ ಹುದ್ದೆದಾರಾಂಚಿ ವ್ಹಳಕ್ ಕರ್ನ್ ದಿಂವ್ಚೆಂ ಆನಿ ತಾಣಿ ದಿರೆಕ್ತೊರಾನ್ ಪೆಟಯಿಲ್ಲ್ಯಾ ವಾತಿ ಥಾವ್ನ್ ವಾತ್ ಪೆಟಂವ್ಚಿ, ಉಪ್ರಾಂತ್ ಸರ್ವಾಂನಿ ಪ್ರತಿಜ್ಞ್ಯಾ ಘೆಂವ್ಚಿ. ಹೆಂ ಸಗ್ಳೆಂ ಕಾರ್ಯೆಂ ಸಾದ್ಯಾ ರಿತಿನ್ ಚಲ್ತಾಲೆಂ. ಬ್ಯಾಂಡ್-ವ್ಹಾಜಾಪ್, ಗರ್ನಾಳಿ-ಪಟಾಕ್ಯೊ ಆನಿ ಹೆರ್ ಆಡಂಬರ್ ಆಸಾನಾತ್ಲೊ. ಅಧ್ಯಕ್ಷ್ ವಾ ಹೆರ್ ಹುದ್ದೆದಾರ್ ಸಾದ್ಯಾ ಪೇಂಟ್- ಶರ್ಟಾರ್ ಅಸ್ತಲೆ. ಸುಟ್ ಗಾಲ್ಚಿ ರಿವಾಜ್ ನಾತ್‌ಲ್ಲಿ. (ಆಸ್ಲ್ಯಾರ್ ನ್ಹೆಂವೇ ಗಾಲ್ತೊ?)

ವರ್ಸಾ ಮಧ್ಲೆಂ ಆನ್ಯೇಕ್ ವ್ಹಡ್ ಕಾರ್ಯೆಂ 'ಯೂಥ್ ರ್‍ಯಾಲಿ'. ಹೆಂ ಜನವರಿ ವಾ ಫೆಬ್ರುವರಿಂತ್ ಮಾಂಡ್ಚೆಂ ಜಾಲ್ಲ್ಯಾನ್ ಆನಿ ಪರೀಕ್ಷೆಕ್ ತಯಾರಾಯ್, ಪ್ರಿಪರೇಟರಿ ಪರೀಕ್ಷಾ ಆನಿ ಹೆರ್ ಕಾರಣಾಂ ಆಸ್‌ಲ್ಲ್ಯಾನ್ ಸಹಮಿಲನಾ ತಿತ್ಲ್ಯಾ ವ್ಹಡ್ ಸಂಖ್ಯಾನ್ ಯುವಜಣ್ ಹಾಕಾ ಹಾಜರ್ ಜಾಯ್ನಾತ್ಲೆ. ಹಾಚೆಂ ಕಾರ್ಯಕ್ರಮ್‌ಯೀ ಸಾಧಾರ್ಣ್ ಜಾವ್ನ್ ಸಹಮಿಲನಾಬರಿಚ್. ಸಾಧ್ಯ್ ಆಸ್ಚ್ಯಾ ಆನಿ ಕೇಂದ್ರಿಕ್ ಸಮಿತೆನ್ ವಿಚಾರ್‌ಲ್ಲ್ಯಾ ಖಂಚ್ಯಾಯ್ ಎಕಾ ಶಾಖ್ಯಾನ್ ಹೆಂ ಕಾರ್ಯೆಂ ಚಲವ್ನ್ ವರ್ಚೆಂ. ಗರ್ಜೆಚೊ ಮ್ಹಣ್ ದಿಸ್ಚ್ಯಾ ಖಂಯ್ಚ್ಯಾಯೀ ಎಕಾ ವಿಷಯಾರ್ ಮಾಹೆತ್‌ದಾರಾಂ ಥಾವ್ನ್ ವಿಷಯ್ ಮಂಡನ್, ತಾಚೆರ್ ಪಂಗ್ಡಾಂನಿ ಆನಿ ಸಾಂಗಾತಾ (ಜೆರಾಲ್) ತರ್ಕ್.

ಯೂಥ್ ರ್‍ಯಾಲಿಚೊ ಆನ್ಯೇಕ್ ಪ್ರಧಾನ್ ಭಾಗ್ ಜಾವ್ನಾಸ್‌ಲ್ಲೊ - ಪ್ರತಿಭಾವಂತ್ ಯುವಜಣಾಂಕ್ ಸನ್ಮಾನ್. ಆದ್ಲ್ಯಾ ಯೂಥ್ ರ್‍ಯಾಲಿ ಥಾವ್ನ್ ಹ್ಯಾ ಪರ್ಯಾಂತ್ ಶಿಕ್ಪಾಂತ್ ರ್‍ಯಾಂಕಾಂ, ಖೆಳಾಂತ್ ಆನಿ ಹೆರ್ ವಿಷಯಾಂನಿ ಪ್ರತಿಭಾ ದಾಕಯಿಲ್ಲ್ಯಾ ಯುವಜಣಾಂಕ್ ಆಪವ್ನ್

ಸನ್ಮಾನ್ ಕರ್ಚೆಂ ಆಸ್‌ಲ್ಲೆಂ. ಹೆಂ ಕಾರ್ಯೆಂ ದನ್ಪಾರಾಂ ಉಪ್ರಾಂತ್ ಚಲ್ತಲೆಂ. ಸನ್ಮಾನ್ ಕರ್ಚ್ಯಾಕ್ ನಾಂವಾಡ್ದಿಕ್ ಎಕ್ಲ್ಯಾ ವಾ ದೊಗಾಂಕ್ ಮುಕೆಲ್ ಸಯ್ರೆ ಜಾವ್ನ್ ಆಪಯ್ತೆಲ್ಯಾಂವ್.

ದಿಯೆಸೆಜ್‌ಬರ್ ಶಿಂಪ್ಡಲ್ಲ್ಯಾ ಪ್ರತಿಭಾವಂತ್ ಯುವಜಣಾಂನಿ ಸನ್ಮಾನಾ ಖಾತಿರ್ ಅರ್ಜಿ ದಾಡಿಜಾಯ್ ವಾ ವಿಚಾರಿಜಾಯ್ ಮ್ಹಣ್ ನಾತ್‌ಲ್ಲೆಂ. ಆಮ್ಚ್ಯಾ ಶಾಖ್ಯಾಂ ವಾ ಫಿರ್ಗಜ್ ಪಾದ್ರಿಂ ಮುಕಾಂತ್ರ್ ತಾಂಚೊ ವಿವರ್ ಹಾಡಂವ್ಚಿ ಮಾಂಡಾವಳ್ ಆಸ್‌ಲ್ಲಿ. ರಾಕ್ಣೊ ಆಫಿಸಾಕ್ ವಚೊನ್ ರಾಕ್ಣೊರ್ ಆಯಿಲ್ಲೆ ಪ್ರತಿಭಾವಂತಾಂಚೆ ವಿವರ್ ಘೆತೆಲ್ಯಾಂವ್. ಮಂಗ್ಳುರ್ ಸೆಂಟ್ರಲ್ ಲೈಬ್ರೆರಿಕ್ ವಚೊನ್ ತಾಂಚಾಲಾಗಿಂ ವಿನಂತಿ ಕರ್ನ್ ತಾಣೆ ರಾಕೊನ್ ದವ್ರಿಲ್ಲ್ಯಾ ಉದಯವಾಣಿ ಪತ್ರಾಂಚ್ಯೊ ಕೊವ್ಳ್ಯೊ ಘೆವ್ನ್ ತಾಂತ್ಲಿಂ ಪಾನಾಂ ಉಸ್ತುನ್ ಆಮ್ಚ್ಯಾ ದಿಯೆಸೆಜಿಂತ್ಲ್ಯಾ ಕಥೊಲಿಕ್ ಪ್ರತಿಭಾವಂತಾಂಚಿ ಪಟ್ಟಿ ಕರ್ತೆಲ್ಯಾಂವ್.

ಕೇಂದ್ರಿಕ್ ಸಮಿತೆರ್ ವಿಚಾರ್-ವಿನಿಮಯ್ ಚಲವ್ನ್ ಯೋಗ್ಯ್ ಮ್ಹಣ್ ದಿಸ್ಚ್ಯಾಂಕ್ ಸನ್ಮಾನಾಕ್ ವಿಂಚುನ್ ಕಾಡ್ತೆಲ್ಯಾಂವ್. ತಾಂಕಾಂ ಫಿರ್ಗಜ್ ಪಾದ್ರಿ ವಾ ಆಮ್ಚ್ಯಾ ಶಾಖ್ಯಾಂ ಮುಖಾಂತ್ರ್ ವಾ ಶೀದಾ ಆಪವ್ಣೆಂ ದೀವ್ನ್ ತಾಂಚಿ ವ್ಹಳಕ್ ಹಾಡಯ್ತೆಲ್ಯಾಂವ್. ಸನ್ಮಾನಾವೆಳಿಂ ಎಕೆಕ್ಲ್ಯಾಕ್ ಮುಕಾರ್ ಆಪವ್ನ್ ತಾಂಚಿ ವ್ಹಳಕ್ ಕರ್ನ್ ದೀವ್ನ್ ಮುಕೆಲ್ ಸಯ್ರ್ಯಾ ಮುಕಾಂತ್ರ್ ಪ್ರಶಸ್ತಿ ಪತ್ರ್ ಆನಿ ಉಡಾಸಾಚಿ ಕಾಣಿಕ್ ಜಾವ್ನ್ ಪಿತುಳ್ಚಿ ಸೊಮಯ್ ದೀವ್ನ್ ಮಾನ್ ಕರ್ತೆಲ್ಯಾಂವ್. ಹ್ಯಾವರ್ವಿಂ ಜಾಯ್ತ್ಯಾ ಪ್ರತಿಭಾವಂತಾಂಚಿ ವ್ಹಳಕ್ ಸಮಾಜೆಕ್ ಜಾಲ್ಲಿ ಆಸಾ.

ವಾರ್ಷಿಕ್ ಜೆರಾಲ್ ಜಮಾತೆರ್ ವಿಂಚೊನ್ ಆಯಿಲ್ಲ್ಯಾ ಹುದ್ದೆದಾರಾಂನಿ ಜಾತಾ ತಿತ್ಲ್ಯಾ ವೆಗಿಂ ಬಿಸ್ಪ್ ಸಾಯ್ಬಾಕ್ ಮೆಳ್ಚೆಂ ಏಕ್ ಕಾರ್ಯೆಂ ಆಸ್ತಲೆಂ. ಬಿಸ್ಪ್ ಜಾಯ್ತಿ ಬೂದ್-ಬಾಳ್ ಸಾಂಗ್ತಲೊ ತರೀ ಆಮ್ಚೆಂ ಮಾಗ್ಣೆಂ ಎಕ್‌ಚ್ ಆಸ್ತಾಲೆಂ - 'ಸಿವೈಎಂ ದಫ್ತರಾಕ್ ಜಾಗೊ ಆನಿ ವರ್ಸಾವಾರ್ ಯುವಜಣ್ ಚಟುವಟಿಕಾಂಕ್ ದಿಂವ್ಚೆಂ ಐವಜ್ ವಾಡಯ್ಜಾಯ್. (ತೆದಾಳಾ ದಿಯೆಸೆಜಿ ಥಾವ್ನ್ ವಾರ್ಷಿಕ್ ಸುಮಾರ್ 2 ವಾ 3 ಹಜಾರ್ ರುಪಯ್ ಸಿವೈಎಂ ಕೇಂದ್ರಿಕ್ ಸಮಿತೆಚಾ ಚಟುವಟಿಕಾಂಕ್ ಲಾಭ್ತಲೊ ಮ್ಹಳ್ಳೊ ಮೊಜೊ ಉಡಾಸ್). ಬಿಸ್ಪ್ ಬಾಜಿಲ್ ಸೊಜ್ ತಮಾಸ್ಯಾಂನಿ ಉಲವ್ನ್ ಆಮ್ಚೆಂ ಮಾಗ್ಣೆಂ ಸ್ವೀಕಾರ್ ಕರ್ತಾಲೊ.

ಕೇಂದ್ರಿಕ್ ಸಮಿತಿ ಅಧ್ಯಕ್ಷಾಕ್ ಜವಾಬ್ದಾರೆಸವೆಂ ಆವ್ಕಾಸ್:

ಕಾರ್ಯಕ್ರಮಾಂಚಿ ಜವಾಬ್ದಾರಿ ಚಡುಣೆ ಸರ್ವ್ ಹುದ್ದೆದಾರಾಂಚಿ ಆಸ್ತಾಲಿ. ಯುವಕ್ ಸಂಪಾದಕಾಕ್ ವಾರ್ಷಿಕ್ ಸಹಮಿಲನ್, ಯೂಥ್-ರ್‍ಯಾಲಿ, ವಾರ್ಷಿಕ್ ಜೆರಾಲ್ ಜಮಾತ್ ಆನಿ ಗರ್ಜ್ ಮ್ಹಣ್ ದಿಸ್ಲ್ಯಾರ್ ವರ್ಸಾಕ್ ಏಕ್ ಚಡಿತ್ - ಆಶೆಂ ಯುವಕ್ ಅಂಕೆ ಭಾಯ್ರ್ ಹಾಡ್ಚಿ ಜವಾಬ್ದಾರಿ ಭಾಂದ್ತಾಲಿ. ಖಜಾನ್ದಾರಾಕ್ ತೆದಾಳಾ-ತೆದಾಳಾ ಲೇಕ್-ಪಾಕ್ ದವ್ರುಂಕ್

ತರ್ ಲೇಖ್-ತಪಾಸ್ಣಾರಾಕ್ ವರ್ಸಾಚಾ ಅಕೇರಿಕ್ ಲೇಕ್-ತಪಾಸುಂಕ್ ಅಸ್ತಲೆಂ. ಕಾರ್ಯದರ್ಶಿಕ್ ವರ್ದಿ ಬರಂವ್ಕ್ ಆನಿ ಥೊಡೊ ಸಂಪರ್ಕ್ ದವ್ರುಂಕ್ ಆಸ್‌ಲ್ಲೊ.

ಅಧ್ಯಕ್ಷಾನ್ ವರ್ಸ್‌ಭರ್ ವಾವ್ರ್ ಕರುಂಕ್ ಪಡ್ತಾಲೊ. ದಿರೆಕ್ತೊರಾ ಸಾಂಗಾತಾ ಸಮಾಲೋಚನ್ ಚಲವ್ನ್ ಜಮಾತ್ ನಮಿಯಾರುಂಕ್ ಆಸ್‌ಲ್ಲಿ. ಅಧ್ಯಕ್ಷ್ ದಿಯೆಸೆಜಿಚಾ ಗೊವ್ಳಿಕ್ ಪರಿಷದೆಕ್ ಹುದ್ದ್ಯಾ ಹಕ್ಕಾನ್ ಸಾಂದೊ ಜಾತಲೊ ಜಾಲ್ಲ್ಯಾನ್ ತ್ಯಾ ಜಮಾತೆಕ್ ಹಾಜರ್ ಜಾಂವ್ಕ್ ಆಸ್ತಲೆಂ. ಥೊಡ್ಯಾ ಶಾಖ್ಯಾಂಚಾ ಕಾರ್ಯಕ್ರಮಾಂಕ್ ಅಧ್ಯಕ್ಷ್‌ಪಣ್ ಘೆಂವ್ಕ್ ವಾ ಮುಕೆಲ್ ಸಯ್ರೊ ಜಾಂವ್ಕ್ ಆಪವ್ಣಿಂ ಯೆತಲಿಂ. ಹ್ಯಾ ಶಿವಾಯ್ ಹುದ್ದೆದಾರಾಂ ಪಯ್ಕಿಂ ಕೊಣೆಂಯಿೀ ಖಂಯ್ಚ್ಯಾಯ್ ಕಾರಣಾನ್ ಆಪ್ಲಿ ಜವಾಬ್ದಾರಿ ಸಾರ್ಕಿ ಪಾಳಿನಾತ್ಲ್ಯಾರ್ ತಿ ಜವಾಬ್ದಾರಿ ಅಧ್ಯಕ್ಷಾಚೆರ್ ಚಡಿತ್ ಜಾವ್ನ್ ಪಡ್ತಾಲಿ. ದಿಯೆಸೆಜ್‌ಭರ್ ವಿಸ್ತಾರ್‌ಲ್ಲ್ಯಾ ಶಾಖ್ಯಾಂಕ್ ಭೆಟ್ ಕರ್ಚೊ ಆನಿ ಥಂಯ್ಚ್ಯಾ ಹುದ್ದೆದಾರ್ ಆನಿ ಸಾಂದ್ಯಾಂಲಾಗಿಂ ಸಂವಾದ್ ಚಲಂವ್ಚೊ ಅವ್ಕಾಸ್ ಆಸ್‌ಲ್ಲೊ.

ಮೊಜ್ಯಾ ವೆಳಾರ್ ಹಾಂವೆಂ ಪಳೆಲ್ಲ್ಯಾ ಆನಿ ಭಗ್‌ಲ್ಲ್ಯಾ ಪ್ರಕಾರ್ ಕೇಂದ್ರಿಕ್ ದಿರೆಕ್ತೊರ್ ಕೇಂದ್ರಿಕ್ ಅಧ್ಯಕ್ಷಾಕ್ ಆನಿ ಹೆರ್ ಹುದ್ದೆದಾರಾಂಕ್ ಬಪೂರ್ ಅವ್ಕಾಸ್ ದಿತಲೆ. ಸಿವೈಎಂ ಕಾರ್ಯಾಂಚೆಂ ಯೋಜನ್ ಕರ್ಚೆಂ ಆನಿ ತಿಂ ಚಲಂವ್ಚಿ ಸಗ್ಳಿ ಜವಾಬ್ದಾರಿ ಅಧ್ಯಕ್ಷಾಚಿ ಆನಿ ಹೆರ್ ಹುದ್ದೆದಾರಾಂಚಿ ಜಾವ್ನಾಸ್ತಾಲಿ. ದಿರೆಕ್ತೊರ್ ಗರ್ಜೆಚಾ ವೆಳಾರ್ ಮಾರ್ಗದರ್ಶನ್ ದಿತಲೊ. ತಾಚೆಂ ಜಿವಿತ್‌ಯೀ ಯುವಜಣಾಂಬರಿ ಸಾದೆಂ ಆಸ್‌ಲ್ಲೆಂ. ದಿರೆಕ್ತೊರ್ ಕೊಣಾಲಾಗಿಂ ಕಿತ್ಲೊ ಸಂಬಂಧ್ ದವ್ರಿಜಾಯ್ ತಿತ್ಲೊ ಮಾತ್ರ್ ದವರ್ತಾಲೊ. ಕೊಣಾಯ್‌ಲಾಗಿಂ ಚಡಿತ್ ಸಲ್ಗಿಣ್ ಆಸಾನಾತ್ಲೊ. ಸಾಂಜೆರ್ ಚಲಂವ್ಚ್ಯಾ ಜಮಾತಿ ಎಕ್ಲ್ಯಾನ್ ವೊರಾಂಚಾ ಅವ್ದೆ ಭಿತರ್ ಮುಗ್ದಾತಾಲಿ. (ವಸ್ತೆಚೆಂ ಶಿಬಿರ್ ಸೊಡ್ಲ್ಯಾರ್ ಜಮಾತಿ ಸಾಂಜೆರ್ ಸಾತ್ ವೊರಾಂ ಉಪ್ರಾಂತ್ ಚಲಾನಾತ್ಲ್ಯೊ).

ಅಧ್ಯಕ್ಷ್, ಹುದ್ದೆದಾರ್ ಆನಿ ಸಾಂದೆ ಆಪ್ಲ್ಯಾ ದಿರೆಕ್ತೊರಾಕ್ ಮಾನಾನ್ ಆನಿ ಗೌರವಾನ್ ಲೆಕ್ತಲೆ. ತೆದಾಳಾಚಾ ಸಿವೈಎಂ ಹುದ್ದೆದಾರಾಂಕ್ ಆನಿ ಸಾಂದ್ಯಾಂಕ್ ಆಪ್ಲ್ಯಾ ದಿರೆಕ್ತೊರಾಂ ಬಾಬ್ತಿನ್ ಹೊ ಗೌರವ್ ಆಜೂನ್ ಉರ್ಲಾ ಮ್ಹಣ್ಯೆತಾ. (ಪ್ರಾಯೆನಿಮ್ತಿಂ ಸಿವೈಎಂ ಸಂಘಟನಾಂತ್ ರಾಂವ್ಚಿ ಅರ್ಹತಾ 1989 ದಸೆಂಬ್ರಾಂತ್ ಹೊಗ್ದಾಯ್ಲ್ಯಾ ಉಪ್ರಾಂತ್ 2006ವ್ಯಾ ವರ್ಸಾ ಮೇಯಾಂತ್ ವಜ್ರೋತ್ಸವ್ ಕಾರ್ಯಾಚಾ ಸಮಿತೆಕ್ ಗೌರವ್ ಉಪಾಧ್ಯಕ್ಷ್ ಜಾಂವ್ಕ್ ಆಪವ್ಣಿಂ ಯೆತಾವರೇಗ್ ಸಿವೈಎಮ್ಮಾ ಭಿತರ್ಲಿ ಗಜಾಲ್ ಹಾಂವ್ ನೆಣಾ).

ಸಿವೈಎಂ ಕೇಂದ್ರಿಕ್ ಅಧ್ಯಕ್ಷ್‌ಪಣ್ ಘೆತ್‌ಲ್ಲ್ಯಾಂ ಪಯ್ಕಿಂ ಚಡಿತ್ ವಾಂಟ್ಯಾನ್ ಆತಾಂ ಸಮಾಜೆಂತ್ ಘನಾಧಿಕ್ ಜಾವ್ನಾಸೊನ್ ಆಪಾಪ್ಲ್ಯಾ ಕ್ಷೆತ್ರಾಂತ್ ಮುಕೆಲಿ ಜಾಂವ್ಕ್ ಪಾವ್ಲ್ಯಾತ್.

ಫ್ರಾನ್ಸಾಚಾ ತೈರ್ಝೆಂತ್ ಅಂತಾರಾಷ್ಟ್ರೀಯ್ ಯುವಜಣ್ ಜಮಾತ್

ಸುಮಾರ್ 1987 ಇಸ್ವೆ ಥಾವ್ನ್ ಸಿಬಿಸಿಐ ಯೂಥ್ ಕಮಿಷನಾಖಾಲ್ ಮಂಗ್ಳುರ್ ದಿಯೆಸೆಜಿಚಾ ಯುವಜಣಾಂಕ್ ಚಡುಣೆ ವರ್ಸಾಕ್ ವಾ ದೇಡ್-ದೋನ್ ವರ್ಸಾಂಕ್ ಏಕ್ ಪಾವ್ಟಿಂ ಫ್ರಾನ್ಸಾಚಾ ತೈರ್ಝೆಂತ್ ಚಲ್ಚ್ಯಾ ಯುವಜಣಾಂಚಾ ಜಮಾತೆಂನಿ ಭಾಗ್ ಘೆಂವ್ಚೊ ಆವ್ಕಾಸ್ ಲಾಬೊಂಕ್ ಆರಂಭ್ ಜಾಲ್ಲೊ.

ಮೊಜಾವಿಶಿಂ ಸಾಂಗಾತಿ ಹುದ್ದೆದಾರಾಂಚೊ ಹುಸ್ಕೊ:

ವಯ್ಲಿ ಗಜಾಲ್ ಮೊಜ್ಯಾ ವಾ ಚಡಾವತ್ ಹೆರ್ ಸಾಂದ್ಯಾಂಚಾ ಗಮನಾಂತ್ ನಾತ್‌ಲ್ಲಿ. ದಿಯೆಸೆಜಿ ತರ್ಫೆನ್ ಸಿವೈಎಂ ಕೇಂದ್ರಿಕ್ ಸಮಿತೆಂತ್ ಹುದ್ದೆದಾರ್ ಜಾವ್ನಾಸ್‌ಲ್ಲ್ಯಾ ಏಕಾ ಚಲಿಯೆಕ್ ತೈರ್ಝೆಕ್ ದಾಡ್ತಾನಾ ಆಮ್ಕಾಂ ಹಿ ಗಜಾಲ್ ಕಳಿತ್ ಜಾಲಿ.

ಹ್ಯಾ ವೆಳಿಂ ಕೇಂದ್ರಿಕ್ ಸಮಿತೆಂತ್ ಸಭಾರ್ ವರ್ಸಾಂ ವಾವ್ರುನ್ ಆಸ್‌ಲ್ಲ್ಯಾ ಥೊಡ್ಯಾ ಹುದ್ದೆದಾರಾಂನಿ ಹೊ ಪ್ರಸ್ತಾಪ್ ಮುಕಾರ್ ಹಾಡ್ಲೊ. ಕೇಂದ್ರಿಕ್ ಸಮಿತೆಂತ್ ಸುಮಾರ್ 8 ವರ್ಸಾಂಬರ್ ವಿವಿಧ್ ಹುದ್ದ್ಯಾಂನಿ ವಾವುರ್‌ಲ್ಲ್ಯಾ ಸಿವೈಎಮ್ಮಾಚೊ ಮಾಲ್ಘಡೊ ಸಾಂದೊ ಮ್ಹಳ್ಯಾಬರಿ ಆಸ್ಚ್ಯಾ ಮೊಜಿ ವಿಂಚವ್ಣ್ ಕರಿನಾತ್ಲ್ಯಾಕ್ ತಾಣೆ ಶಿಣ್ ಉಚಾರ್ಲೊ. ತೆದಾಳಾ ಮೊಜಿ ಪ್ರಾಯ್ 28 ವರ್ಸಾಂ. 30 ವರ್ಸಾಂ ಭಿತರ್ಲ್ಯಾಂಕ್ ಹೊ ಆವ್ಕಾಸ್ ಆಸ್‌ಲ್ಲೊ. ಮೊಜ್ಯಾ ವರ್ನಿಂ ಆದ್ಲೆ ಅಧ್ಯಕ್ಷ್ 30 ವರ್ಸಾಂ ಭಿತರ್ಲೆ ಕೇಂದ್ರಿಕ್ ಸಮಿತೆಂತ್ ವಾ ಸಿವೈಎಮ್ಮಾಂತ್ ಕಾರ್ಯಾಳ್ ನಾತ್‌ಲ್ಲೆ. ಶಿವಾಯ್ ತ್ಯಾ ವೆಳಾರ್ ಹಾಂವ್ ದಿಯೆಸೆಜಿಚಾ ಗೊವ್ಳಿಕ್ ಪರಿಷದೆಚೊ ಕಾರ್ಯದರ್ಶಿ ಜಾವ್ನ್‌ಯೀ ಆಸ್‌ಲ್ಲೊಂ.

ಗೊವ್ಳಿಕ್ ಪರಿಷದೆಚಾ ಥೊಡ್ಯಾ ಪ್ರಭಾವಿ ಸಾಂದ್ಯಾಂನಿ "ಹೊ ಆವ್ಕಾಸ್ ತುಕಾ ಮೆಳಾಜಾಯ್ ಆಸ್‌ಲ್ಲೊ" ಮ್ಹಳೆಂ. "ತುಂ ಪ್ರಯತ್ನ್ ಕರ್" ಮ್ಹಣ್ ತಾಣಿ ಸಲಹಾ ದಿಲಿ.. ಹೊ ವಿಷಯ್ ಹಾಂವೆಂ ಬಿಸ್ಪ್ ಬಾಜಿಲ್ ಸೊಜಾಲಾಗಿಂ ಪ್ರಸ್ತಾಪ್ ಕೆಲೊ. ಬಿಸ್ಪಾನ್ ಸಾಂಗ್ಲೆಂ "ಪಯ್ಣಾಚೊ ಖರ್ಚ್ ಪಳೆಂವ್ಚಿ ಸಾಧ್ಯತಾ ಆಸಾ ತರ್ ಉರ್‌ಲ್ಲೆ ಸಗ್ಳೆ ಸಂಗ್ತಿ ಆಪುಣ್ ಪಳಯ್ತಾಂ ಆನಿ ತುಕಾ ತೈರ್ಝೆ ದಾಡ್ತಾಂ". ಪುಣ್ ಮ್ಹಾಕಾ ತಿ ತಾಂಕ್ ನಾತ್‌ಲ್ಲಿ.

ಯುರೊಪಾಕ್ ವೆಚೊ ಅವ್ಕಾಸ್ ಲಾಭ್ಲೊ:

ಆಶೆಂ ಆಸ್ತಾಂ, 1988 ಜುಲಾಂಯ್ತ್ ಆಮ್ಚ್ಯಾ ದಿಯೆಸೆಜಿ ಥಾವ್ನ್ ಎಕ್ಲ್ಯಾ ಯುವಜಣಾಕ್ ತೈರ್ಝೆಕ್ ವೆಚೊ ಆವ್ಕಾಸ್ ಲಾಭ್ಲೊ. ತೊ ಆವ್ಕಾಸ್ ಯೆಂವ್ಚ್ಯಾ ಆದಿಂಚ್ ಅಶೆಂ ದಾಡ್ಚ್ಯಾಕ್

ಏಕ್ ಮಾಂಡಾವಳ್ ಗಾಲ್ನ್ ಜಾಲ್ಲಿ. ತ್ಯಾ ಪ್ರಕಾರ್ ಮುಕ್ಲ್ಯಾ ಪಯ್ಲ್ಯಾ ಆವ್ಕಾಸಾಕ್ ಮ್ಹಾಕಾ ವಿಚಾರ್ಚೆಂ. ಹಾಂವ್ ಕಬೂಲ್ ನಾ ತರ್ ಮೊಜ್ಯಾ ಉಪ್ರಾಂತ್ಲ್ಯಾ ಮಾಜಿ ಅಧ್ಯಕ್ಷಾಂ ಪಯ್ಕಿಂ ಕ್ರಮಾನುಗತ್ ಎಕ್ಲ್ಯಾಕ್ ದಾಡ್ಚೆಂ. ಹಾಂಚಾಪಯ್ಕಿಂ ಕೊಣಾಯ್ಕಿ ಸಾಧ್ಯ್ ನಾ ತರ್ ಕಾರ್ಯದರ್ಶಿಂಕ್ ಹ್ಯಾಚ್ ಪ್ರಕಾರ್ ವಿಂಚೆಂ.

ಹ್ಯಾ ಮಾಂಡಾವಳಿ ಫರ್ಮಾಣೆ ತೆದಾಳಾ ಸಿವೈಎಂ ದಿರೆಕ್ತೊರ್ ಜಾವ್ನಾಸ್‌ಲ್ಲ್ಯಾ ಬಾಪ್ ವಿನ್ಸೆಂಟ್ ಮೊಂತೆರೊನ್ ಮ್ಹಾಕಾ ಬರ್ಪಿನಿಶಿಂ ವಿಚಾರ್ಲೆಂ. ಹಾಂವೆಂ ಕಬ್ಲಾತ್ ದಿಲಿ. ಮೊಜೊ ಪಾಸ್‌ಪೊರ್ಟ್ ತ್ಯಾ ಆದಿಂಚ್ ತಯಾರ್ ಆಸ್‌ಲ್ಲ್ಯಾನ್ ಮಾಕಾ ಅನ್ಕೂಲ್‌ಚ್ ಜಾಲೆಂ.

ವೆಚಾ ಪಯ್ಲೆಂ 'ಫೊರಿನ್ ಎಕ್ಸ್ಚೇಂಜ್' ಜಾವ್ನ್ 500 ಡೊಲರ್ ದೀಂವ್ಕ್ ಆಸ್‌ಲ್ನೆ, ತೆದಾಳಾ ಎಕಾ ಡೊಲರಾಕ್ ರು.12+ ಆಸ್‌ಲ್ಲೆ. ಬೊಂಬೈ ವೆಚೊ ಆನಿ ಹೆರ್ ಥೊಡೊ ಖರ್ಚ್ ಆಸ್‌ಲ್ಲೊ. ಹಾಂವ್ ತೆದಾಳಾ ಎಂಸಿಎಫಾಂತ್ ವಾವುರ್ತಾಲೊಂ ತರೀ ಮೊಜೊ ಮಹಿನ್ಯಾಚೊ ಸಾಂಭಾಳ್ ಮೊಜ್ಯಾ ದಿಸ್ಪಡ್ಯಾ ಆನಿ ಚಟುವಟಿಕಾಂಚಾ ಖರ್ಚಾಕ್ ಹಳ್ತ್ ಜಾತಲೊ. ಪಯ್ಣಾಚೊ ಆನಿ ಹೆರ್ ಖಂಯ್ಚ್ಯೋಯ್ ಖರ್ಚ್ ಹಾಂವೆಂ ವಾವುರ್ಚ್ಯಾ ಸಂಘಟನಾಂ ಥಾವ್ನ್ ಘೆನಾತ್ಲೊಂ ವಾ ವಿಚಾರಿನಾತ್ಲೊಂ.

ಬಿಸ್ಪ್ ಬಾಜಿಲ್ ಸೊಜಾನ್, ಪಾಂಗ್ಳ್ಯಾಚೊ ವಿಗಾರ್ ಬಾಪ್ ಜೆ.ಪಿ. ತಾವ್ರೊನ್ ಥೊಡಿ ದುಡ್ವಾ ಕುಮಕ್ ದಿಲಿ. ಮೊಜ್ಯಾ ಭಾವಾನ್ ಐವಜ್ ದಾಡ್ನ್ ದಿಲೊ.

1992 ಜನವರಿ **1** ತಾರಿಕೆರ್ ವೊಜಿ ಹೊಕಾಲ್ ಜಾಲ್ಲೆಂ ಮುದರಂಗಡಿಚೆಂ ಕನ್ಸೆಪ್ಟಾ ಫೆರ್ನಾಂಡಿಸ್ ಆನಿ ಹಾಂವ್ 1986 ಥಾವ್ನ್ ಪರಿಚಿತ್ ಆಸ್‌ಲ್ಲ್ಯಾಂವ್. ಮಂಗ್ಳುರ್ ವಿಶ್ವವಿದ್ಯಾನಿಲಯಾಂತ್ ಆಪ್ಲೆಂ ಎಂ.ಎ. ಇಕೊನೊಮಿಕ್ಸ್ ಶಿಕಾಪ್ ಅಕೇರ್ ಕೆಲ್ಲ್ಯಾ ಕನ್ಸೆಪ್ಟಾಕ್ 1988 ಜುಲಾಂಯ್ತ್ ಮಂಗ್ಳುರ್ಚ್ಯಾ 'ರೋಶ್ನಿ ನಿಲಯಾ' ಕೊಲೆಜಿಂತ್ ಪಾರ್ಟ್ ಟೈಂ ಕಾಮ್ ಲಾಭ್‌ಲ್ಲೆಂ. ತಾಕಾ ಮೆಳ್‌ಲ್ಲೊ ಸಪ್ತೆಂಬರ್ ಮಹಿನ್ಯಾಚೊ ಸಾಂಭಾಳ್ ತಾಣೆ ಮ್ಹಾಕಾ ದಿಲ್ಲೊ.

ಮಂಗ್ಳುರ್ಚೆಂ ಸೈಂಟ್ ಕ್ರಿಸ್ತೊಫರ್ ಹೊಸ್ಟೆಲ್ ಚಲಂವ್ಚ್ಯಾ ಸೈಂಟ್ ಕ್ರಿಸ್ತೊಫರ್ ಎಸೋಸಿಯೇಶನಾನ್ ದೋನ್ ಹಜಾರ್ ರುಪಯ್ ವಾಡಿವಿಣೆ ರೀಣ್ ಮಂಜೂರ್ ಕೆಲೆಂ.

ಪಾಂಗ್ಳ್ಯಾ ಫಿರ್ಗಜೆನ್ 1988 ಅಕ್ತೋಬರ್ ಪಯ್ಲ್ಯಾ ಹಪ್ತ್ಯಾಂತ್ ಚಲ್‌ಲ್ಲ್ಯಾ ಎಕಾ ಕಾರ್ಯಾವೆಳಾರ್ ಮ್ಹಾಕಾ ಬೊರೆಂ ಮಾಗ್ಲೆಂ. ಎಂಸಿಎಫ್ ಸಹೋದ್ಯೋಗಿಂನಿ ಆನಿ ಪಾಂಗ್ಳ್ಯಾಚಾ ಸಭಾರ್ ಸಂಘಟನಾಂನಿ ಉದಯವಾಣಿಚೆರ್ ತಸ್ವಿರೆಸವೆಂ ಉಲ್ಲಾಸ್ ಪಾಟಯ್ಲೆ.

ಹಾಕಾ ಎಂಸಿಎಫಾ-ಂತ್ ಜೇಸಿ ನಾಗರಾಜ ರಾವಾಚೆಂ ಮುಕೇಲ್ಪಣ್ ತರ್, ಪಾಂಗ್ಳ್ಯಾಂತ್ ಬ್ಯಾಪ್ಟಿಸ್ಟ್ ಮಾರ್ಟಿಸ್, ಆರ್ಥರ್ ರೊಡ್ರಿಗಸ್, ಎಂಟನಿ ಡೇಸ, ಸ್ಟ್ಯಾನಿ ರೊಡ್ರಿಗಸ್, ಜೋನ್ ಲೋಬೊ, ಸ್ಟೀವನ್ ಆಳ್ವ, ಹ್ಯುಬರ್ಟ್ ಲೋಬೊ ಆನಿ ಹೆರಾಂನಿ ಮುಕೇಲ್ಪಣ್ ಘೆತ್‌ಲ್ಲೆಂ.

1988 ಅಕ್ಟೋಬರ್ 11 ತಾರಿಕೆರ್ ಹಾಂವ್ ಶಂಕರಪುರ ಥಾವ್ನ್ ಬಸ್ಸಾರ್ ಬೊಂಬಯ್ ಭಾಯ್ರ್ ಸರ್ಲೊಂ. ಸಿವೈಎಂ ಸಾಂದ್ಯಾಂನಿ ಆನಿ ಥೊಡ್ಯಾ ಫಿರ್ಗಜ್ಗಾರಾಂನಿ ಮ್ಹಾಕಾ ವಿದಾಯ್ ಕೆಲೊ. ಮುಂಬಯ್ ಗ್ಯಾನ್ ಆಶ್ರಮಾಂತ್ ತೈರ್ಝೆವಿಶಿಂ ಆನಿ ಯೆರೋಪಾಚಾ ಪಯ್ಣಾವಿಶಿಂ ಮಾಹೆತ್ ದಿಂವ್ಚೆಂ ಶಿಬಿರ್ ಸಿಬಿಸಿಐ ಯೂಥ್ ಕಮಿಷನಾಚೊ ತೆದಾಳಾಚೊ ಕಾರ್ಯದರ್ಶಿ ಬಾಪ್ ಸತ್ಯ, ಎಸ್.ವಿ.ಡಿ. ಹಾಣೆ ಚಲವ್ನ್ ವೆಲೆಂ.

ತೈರ್ಝೆ ಪಯ್ಣಾಚೊ ವಿವರ್:

ಹ್ಯಾ ಪಯ್ಣಾವಿಶಿಂ 22-01-1989ವೆರ್ ಪಾಂಗ್ಳ್ಯಾ ಸಿವೈಎಮ್ಮಾನ್ ಪ್ರಕಾಶಿತ್ ಕೆಲ್ಲ್ಯಾ ಆಪ್ಲ್ಯಾ 15ವ್ಯಾ ವರ್ಸಾಚಾ ಸ್ಮರಣ್ ಅಂಕ್ಯಾಂತ್ ಛಾಪೊನ್ ಆಯಿಲ್ಲೆಂ "ತೈರ್ಝೆ ಆನಿ ಯೆರೊಪಾಚೆಂ ಪಯ್ಣ್" ಮ್ಹಳ್ಳೆಂ ಲೇಖನ್ ಹಾಂಗಾಸರ್ ಆಸಾತಶೆಂ ದಿತಾಂ.

ಹ್ಯಾ ಸ್ಮರಣ್ ಅಂಕ್ಯಾಚೊ ಸಂಪಾದಕ್ ಆರ್ಥರ್ ಬೆನೆಡಿಕ್ಟ್ ರೊಡ್ರಿಗಸ್. ಪಾಂಗ್ಳ್ಯಾಚೊ ಹೊ ಪ್ರತಿಭಾವಂತ್ ತರ್ನಾಟೊ ಪಾಂಗ್ಳ್ಯಾ ಸಿವೈಎಮ್ಮಾಂತ್, ಶಿರ್ವಾಂ ವಾರಾಡೊ ಯುವಜಣ್ ಸಮಿತೆಂತ್ ಆನಿ ದಿಯೆಸೆಜಿಚಾ ಕೇಂದ್ರಿಕ್ ಸಮಿತೆಂತ್ ಜಾಯ್ತ್ಯಾ ಹುದ್ದ್ಯಾಂನಿ, ತ್ಯಾ ಹುದ್ದ್ಯಾಂಕ್ ಫುನ್ ಆನಿ ಮಾನ್ ದೀವ್ನ್ ವಾವುರ್ನ್ ಅಸ್ತಾಂ 1989 ಇಸ್ವೆಂತ್ ಮೇ 25 ತಾರಿಕೆರ್ ಅಚಾನಕ್ ರಸ್ತ್ಯಾ ಅವ್ಘಡಾಕ್ ಸಾಂಪ್ಡೊನ್ ದೆವಾಧಿನ್ ಜಾಲೊ. ತಾಚಾ ಆತ್ಮ್ಯಾಕ್ ಸಾಸಾಣ್ ಶಾಂತಿ ಮಾಗ್ತಾನಾ ತಾಣೆ ಹ್ಯಾ ಲೇಖನಾ ಸಾಂಗಾತಾ ದಿಲ್ಲೊ ಶಾರೊ ಹಾಂಗಾಸರ್ ದಿತಾಂ:

"ಆಮ್ಚ್ಯಾ ಸಂಚಾಲನಾಂತ್ 1976 ಇಸ್ವೆಂತ್ ಥಾವ್ನ್ ಸಾಂದೊ ಜಾವ್ನಾಸೊನ್ ವಿವಿಧ್ ಹುದ್ದ್ಯಾಂನಿ ಸಮರ್ಥ್ ಜಾವ್ನ್ ವಾವುರ್ಚೆಂ ಮಾತ್ರ್ ನಹಿಂ ಆಸ್ತಾಂ, ವಾರಾಡೊ ಆನಿ ದಿಯೆಸೆಜಿ ಹಂತಾರ್ ಯುವಜಣಾಂಚೆಂ ನಾಯಕತ್ವ್ ಘೆವ್ನ್, ದಿಯೆಸೆಜಿಚಾ ಯುವಜಣಾಂಚೊ ಮುಕೆಲಿ ಜಾಲ್ಲ್ಯಾ ಆನಿ ಆತಾಂ ದಿಯೆಸೆಜಿಚಾ ಗೊವ್ಳಿಕ್ ಪರಿಷದೆಚೊ ಕಾರ್ಯದರ್ಶಿ ಜಾವ್ನಾಸ್ಚ್ಯಾ ಶ್ರೀ ಎಚ್. ಆರ್. ಆಳ್ವಾನ್ ಕರ್ನಾಟಕ ಯುವ ವಲಯಾಚಾ ತರ್ಫೆನ್ ಆಯ್ಲೆವಾರ್ ಫ್ರಾನ್ಸಾಂತ್ಲ್ಯಾ ತೈರ್ಝೆ ಜಮಾತೆಂತ್ ಭಾಗ್ ಘೆತ್ಲೊ. ತಶೆಂಚ್ ಇತರ್ ಗಾಂವಾಂಚಿ ತಾಣೆ ಭೆಟ್ ಕೆಲಿ. ತಾಚಾ ಪಯ್ಣಾಚೊ ಆನಿ ಜೊಡ್ಲ್ಲ್ಯಾ ಅನುಭವಾಚೊ ಸಂಕ್ಷಿಪ್ತ್ ವಿವರ್ ಹಾಂಗಾಸರ್ ದೀಂವ್ಕ್ ಸಂತೊಸ್ ಭಗ್ತಾ - ಸಂಪಾದಕ್ (ಆರ್ಥರ್ ಬಿ. ರೊಡ್ರಿಗಸ್)"

"ಆಟ್ ವಿಮಾನಾಂಚೆರ್ 45 ದೀಸ್ ಫ್ರಾನ್ಸ್, ಇಟಲಿ, ವಾತಿಕಾನ್ ಆನಿ ನೆದರ್‌ಲ್ಯಾಂಡ್ಸ್ ಗಾಂವಾಂನಿ ಕೆಲ್ಲ್ಯಾ ಹಜಾರೊಂ ಮಯ್ಲಾಂಚ್ಯಾ ಪಯ್ಣಾವಿಶಿಂ ಆನಿ ಜೊಡ್‌ಲ್ಲ್ಯಾ ಅನುಭವಾವಿಶಿಂ ದೋನ್-ತೀನ್ ಪಾನಾಂ ಭಿತರ್ ಸಂಕ್ಷಿಪ್ತ್ ಥರಾನ್ ವಿವರ್ಸುಂಚೆಂ ಮ್ಹಜ್ಯಾರ್ ಭಾರಿಚ್ ಕಷ್ಟಾಂಚಿ ಗಜಾಲ್. ಆಶೆಂ ಆಸ್ತಾಂ ಪ್ರಮುಖ್ ಸಂಗ್ತಿ ಮಾತ್ರ್ ಹಾಂತು ಆಟಾಪ್ಲ್ಯಾತ್. ಸಭಾರ್ ಮೊಗಾಚ್ಯಾ ಮನ್ಶ್ಯಾಂಚೆ ಆನಿ ಸಂಘ್-ಸಂಸ್ಥ್ಯಾಂಚೆ ಶುಭಾಶಯ್-ಸಂದೇಶ್ ವಾವವ್ನ್ ಮೊಜೆಂ ವಿದೇಶಾ ಕುಶಿಲೆಂ ಪಯ್ಣ್ 1988 ಅಕ್ಟೋಬರ್ 11 ತಾರಿಕೆರ್ ಶಂಕರಪುರ ಥಾವ್ನ್ ಬೊಂಬೈ ವೆಚಾಸವೆಂ ಆರಂಭ್ ಜಾಲೆಂ.

ಫ್ರಾನ್ಸಾಂತ್ಲ್ಯಾ ತೈಝೆಂತ್ ಚಲ್ಚ್ಯಾ ಜಾಗತಿಕ್ ಯುವಜಣಾಂಚ್ಯಾ ಮಾಗ್ಣ್ಯಾ ಆನಿ ಅನುಭವ್ ವಿನಿಮಯ್ ಜಮಾತೆಕ್ ಭಾರತಾಂತ್ಲ್ಯಾ ಇತರ್ ಬಾರಾ ಜಣಾಂ ಸವೆಂ ಮೊಜೆಂ ಪಯ್ಣ್. ಹೆಂ ಅಕ್ಟೋಬರ್ 18ವೆರ್ ಬೊಂಬೈ ಥಾವ್ನ್ ಡೆಲ್ಲಿ ವಚೊನ್ ಥಂಯ್ ಥಾವ್ನ್ ನೆದರ್‌ಲ್ಯಾಂಡಾಚಿ ರಾಜಧಾನಿ ಆ್ಯಮ್‌ಸ್ಟರ್‌ಡ್ಯಾಮಾಕ್ ಸಂಸಾರಾಂತ್ಲಿ ನಾಂವಾಡ್ದಿಕ್ ವಿಮಾನ್ ಕಂಪೆನಿ KLM Royal Dutch ವಿಮಾನಾಂಚೆರ್ ಕೆಲ್ಲ್ಯಾ ಸಾಡೆ ಆಟ್ ವೊರಾಂಚ್ಯಾ ಪಯ್ಣಾಸವೆಂ ಆರಂಭ್ ಜಾಲೆಂ. ಥಂಯ್ ಥಾವ್ನ್ "ಸಂಸಾರಾಂತ್ ಫ್ಯಾಶನಾಂಚೆ ಉಗಮ್ ನಗರ್" ವಾ "ಸಂಸಾರಾಂತ್ಲ್ಯಾ ಸುಂದರಿಂಚೆಂ ನಗರ್" ಫ್ರಾನ್ಸಾಚಿ ರಾಜಧಾನಿ ಪ್ಯಾರಿಸಾಕ್ 50 ಮಿನುಟಾಂಚೆಂ ವಿಮಾನ್ ಪಯ್ಣ್. ಪ್ಯಾರಿಸ್ ಥಂಯ್ಚ್ಯಾ ಸುಂದರಿಂ ತಿತ್ಲೆಂಚ್ ಸುಂದರ್ ಶಹರ್.

ಪ್ಯಾರಿಸಾ ಥಾವ್ನ್ ತೈಝೆ ಕಮ್ಯುನಿಟಿಚ್ಯಾ ಭಾವಾಂನಿ ದಾಡ್‌ಲ್ಲ್ಯಾ ಲಕ್ಸುರಿ ಬಸ್ಸಾರ್ ತೈಝೆಕ್ ಚಡುಣೆ 400 ಕಿ.ಮೀ. ಪಯ್ಣ್ ಜಾಲೆಂ. ಫ್ರಾನ್ಸಾಂತ್ ಹಳ್ಳ್ಯಾಂನಿ ಥಾಂವ್ಚಿಂ ಬಸ್ಸಾಂ ಸಯ್ತ್ ಟೊಯ್ಲೆಟಾ ಸವೆಂ ಸವ್ಲತಾಯಾಂನಿ ಭಲ್ಲ್ಯಾರ್ಂತ್. ಹ್ಯಾ ಸುರ್ವಿಲ್ಯಾ ಪಯ್ಣಾ ವೆಳಿಂಚ್ ಯೆರೊಪ್ ಭಾರತಾವರ್ನಿಂ ಥಾ ವಾಂಟೆ ಪುಣಿ ಗ್ರೇಸ್ತ್ ಮ್ಹಳ್ಳೆಂ ಹಾಂವೆಂ ಪಾರ್ಕಿಲೆಂ. ರಾಜ್ಯ್ ರಸ್ತ್ಯಾವಯ್ಲ್ಯಾ ಹ್ಯಾ ಪಯ್ಣಾವೆಳಿಂ, ರಸ್ತ್ಯಾರ್ ಚಲ್ಚ್ಯಾ ಥೊಡ್ಯಾಂಕ್ ಮಾತ್ರ್ ಹಾಂವೆಂ ಪಳಯ್ಲೆಂ. ಹಾಕಾ ಕಾರಣ್ - ಥಂಯ್ಸರ್ ಲೋಕ್ ಉಣೊ. ದುಸ್ರೆಂ - ಚಡುಣೆಂ ಹರ್ಯೆಕಾ ಕುಟ್ಮಾಲಾಗಿಂ ಕಾರಾಂ ಆಸಾತ್.

ಯೆರೊಪಾಂತ್ ಅಕ್ಟೋಬರ್ ಥಾವ್ನ್ ಮಾರ್ಚ್ ಪರ್ಯಾಂತ್ ಹಿಂವಾಳ್. ಥೊಡ್ಯಾ ಪಾವ್ಟಿಂ ಉಷ್ಣತಾ ಝೀರೊ ಡಿಗ್ರಿ ಸೆಂಟಿಗ್ರೇಡಿವರ್ನಿಂ ಉಣೆ ಆಸ್ತಾ. ಎಪ್ರಿಲ್ ಥಾವ್ನ್ ಸಪ್ಟೆಂಬರ್ ಪರ್ಯಾಂತ್ ಧಗಿಚೆ ದೀಸ್. ಮ್ಹಜ್ಯಾರ್ ತೆದಾಳಾ ಥಂಯ್ಚೊ ಹವೊ ಸಾಧಾರ್ಣ್ ಆಮ್ಚ್ಯಾ ದಸೆಂಬರ್ ವಾ ಜನವರಿಂತ್ಲ್ಯಾ ಹವ್ಯಾಬರಿ. ಪಾವ್ಸ್ ಖಂಯ್ಚ್ಯಾ ಮಹಿನ್ಯಾಂನಿ ತರೀ ಯೇವ್ಯೆತಾ ಮ್ಹಳ್ಳ್ಯಾಚೆಂ ಸಂಕೇತ್ ಜಾವ್ನ್ ಸಾಂಜೆ ವೆಳಾರ್ ಪಾವ್‌ಲ್ಲ್ಯಾ ಆಮ್ಕಾಂ ಬಿರ್ಬಿರ್ಯಾ ಪಾವ್ಸಾನ್ ಸ್ವಾಗತ್ ಕೆಲೊ.

"ತೈರ್ಝೆ" ಫ್ರಾನ್ಸಾಂತ್ಲಿಂ ಏಕ್ ಲ್ಹಾನ್ ಹಳ್ಳಿ. ಹಾಂಗಾಸರ್ ಬ್ರದರ್ ರೋಜರ್ ಮ್ಹಳ್ಳ್ಯಾ ತರ್ನಾಟ್ಯಾನ್ ದುಸ್ರ್ಯಾ ಮಹಾಝುಜಾಚಾ ವೆಳಾರ್ ಝುಜಾವರ್ವಿಂ ನಿರಾಶ್ರಿತ್ ಜಾಲ್ಲ್ಯಾ ಸೈನಿಕಾಂಕ್, ತಾಂಚ್ಯಾ ವಿಧ್ವಿ-ಭುರ್ಗ್ಯಾಂಕ್ ಆನಿ ಪ್ರಾಯೆಸ್ತಾಂಕ್ ಆಸ್ರೊ ದಿಂವ್ಚೊ ವಾವ್ರ್ 1940 ಇಸ್ವೆಂತ್ ಮಾಗ್ಣ್ಯಾ-ನಿಯಾಳಾ ಸವೆಂ ಘೆತ್‌ಲ್ಲೊ. ಥೊಡಿಂ ವರ್ಸಾಂ ತಾಣೆ ಎಕ್ಸುರೊ ಜಾವ್ನ್ ಹಿ ಸೇವಾ ಚಲಯ್ಲಿ. ವರ್ಸಾಂ ಗೆಲ್ಲ್ಯಾಬರಿ ಯುವಜಣ್ ತೈರ್ಝೆ ಥಂಯ್ ಆಕರ್ಷಿತ್ ಜಾಲೆ.

1949 ಇಸ್ವೆಂತ್ ಪಯ್಻್ಲ್ಯಾ ಸಾತ್ ಜಣಾಂ ಭಾವಾಂ ಸವೆಂ "ತೈರ್ಝೆ ಕಮ್ಯೂನಿಟಿ" ಮ್ಹಳ್ಳೊ ಮೇಳ್ ಬ್ರದರ್ ರೋಜರಾನ್ ಘಡ್ಲೊ. ಯುವಜಣಾಂಕ್ ಮಾಗ್ಣ್ಯಾಚ್ಯೊ, ಜಾಣ್ವಾಯ್ ಆನಿ ತರ್ಕಾಚ್ಯೊ ಆನಿ ಸಾಂಗಾತಾ ಜಿಯೆವ್ನ್ ವಾವ್ರ್ ಮಾಂಡುನ್ ಹಾಡ್ಚ್ಯೊ ಜಮಾತ್ಯೊ ಹೆ ತೈರ್ಝೆ ಭಾವ್ ಆತಾಂ ಚಲವ್ನ್ ಆಸಾತ್.

ಅಗಾಧ್ ಪ್ರಗತೆಕ್ ಲಾಗೊನ್ ಯೆರೊಪಾಂತ್ಲ್ಯಾ ಚಡಿತ್ ಲೊಕಾಕ್ "ಮನ್ಶ್ಯಾಪಣಾಚಿ ಶಾಂತಿ"ನಾ ಜಾಲ್ಯಾ. ಪ್ರಗತೆ ಕುಶಿನ್ ಧಾಂವ್ತಾನಾ ಲೊಕಾಕ್ ಧಾರ್ಮಿಕ್ ಕರ್ತವ್ಯಾಂಚಿ ವಿಸರ್ ಪಡ್ಲ್ಯಾ. ಸಂಸಾರಾಕ್ ಕ್ರಿಸ್ತಾಂವ್ಪಣ್ ದಿಲ್ಲಿಂ ಯೆರೊಪಿ ರಾಷ್ಟ್ರಾಂ ಆಜ್ ಫಕತ್ ನಾಂವಾಂಕ್ ಮಾತ್ರ್ "ಕ್ರಿಸ್ತಾಂವ್". ಧಾ ವಾ ವೀಸ್ ಪ್ರತಿಶತ್ ಮಾತ್ರ್ ಧಾರ್ಮಿಕ್ ಕಾಯ್ದೆ ಪಾಳ್ತಾತ್.

ಹ್ಯಾ ಸಡಿಳ್‌ಪಣಾಚೊ ಪ್ರಭಾವ್ ಯುವಜಣಾಂಚೆರ್ ವಿಶೇಸ್ ಮಾಫಾನ್ ಪಡ್ಲಾ. ಉಗ್ತಿ ಲೈಂಗಿಕತಾ, ಮಾದಕ್ ದ್ರವ್ಯಾಂ ಇತ್ಯಾದಿ ಅನಿಷ್ಟಾಂ ವರ್ವಿಂ ಚಡಿತ್ ಯುವಜಣಾಂಕ್ ಶಾಂತಿ-ಸಮಧಾನ್ ನಾ. ಅಸಲ್ಯಾ ಪರಿಸ್ಥಿತೆಂತ್ ಸರ್ವ್ ಯುವಜಣಾಂಕ್ " ತೈರ್ಝೆ "ಭರ್ವಶ್ಯಾಚೆಂ ಕೇನ್ರ್ ಜಾವ್ನಾಸಾ. ಥಂಯ್ಸರ್ ಹಫ್ತ್ಯಾವಾರ್ ಚಲ್ಚ್ಯಾ ಜಮಾತ್ಯಾಂನಿ ಯೆರೊಪಾಂತ್ಲೆ ಹಜಾರೊಂ ಯುವಜಣ್ ಭಾಗ್ ಘೆತಾತ್.

ಯೆರೊಪಾಚೆ ಯುವಜಣ್ ತೈರ್ಝೆಕ್ ತೆ ಜಾವ್ನ್ ಯೆತಾತ್ ತರ್, ಧಾರ್ಮಿಕ್ ಸಿಂತಿಮೆಂತಾಂನಿ ಯೆರೊಪಾವರ್ನಿಂ ಉಂಚಾಯೆರ್ ಆಸೊನ್ ಜಿವಿತಾಚಿಂ ಮೊಲಾಂ ಜಿವಿಂ ದವ್ರಿಲ್ಲ್ಯಾ ಭಾರತಾಸವೆಂ ಏಷ್ಯಾಚಾ ಆನಿ ಆಫ್ರಿಕಾಂತ್ಲ್ಯಾ ದೇಶಾಂಚಾ ಯುವಜಣಾಂಕ್ ಖರ್ಚ್ ದೀವ್ನ್ "ತೈರ್ಝೆ ಕಮ್ಯೂನಿಟಿ"ಆಪಯ್ತಾ. ಹಾಂಕಾಂ ತೈರ್ಝೆಂತ್ ಬೊರಿ ಮರ್ಯಾದ್ ಮೆಳ್ತಾ.

ತೈರ್ಝೆಚೆಂ ದಿಸ್ಪಡ್ತೆಂ ಜೇವನ್ ಸದಾಂ ಸಕಾಳಿಂ 8 ವೊರಾರ್ "ರಾಜಿ ಸಂದಾನಾಚಾ" ಇಗರ್ಜೆಂತ್ (ರಾಜಿ - ಮನ್ಶ್ಯಾ ಆನಿ ದೆವಾ ಮಧೆಂ ತಶೆಂ ಮನ್ಶ್ಯಾ ಆನಿ ಮನ್ಶ್ಯಾ ಮಧೆಂ)

ಮಾಗ್ಣ್ಯಾಸವೆಂ ಆರಂಭ್ ಜಾತಾ. ಆಟೋಮೆಟಿಕ್ ರಿತಿನ್ ವಾಜ್ಚ್ಯೊ ತೈಝೆಚ್ಯೊ ಪಾಂಚ್ ಘಾಂಟಿ ಧಾ ಮಿನುಟಾಂ ವಾಜ್ತಾನಾ ಸರ್ವ್ ಯುವಜಣ್ ಆನಿ ತೈಝೆಚೊ ಅನುಭವ್ ಜೊಡುಂಕ್ ಆಯಿಲ್ಲೆ ಪ್ರಾಯೆಸ್ತ್ ಇಗರ್ಜೆ ಕುಶಿನ್ ಮೆಟಾಂ ಕಾಡ್ತಾತ್. ಇಗರ್ಜೆಂತ್ ಆನಿ ಭಾಯ್ರ್ ಗಾಲ್ಲ್ಯಾ ಟೆಂಟಾಂನಿ ಹಜಾರಾಂನಿ ಯುವಜಣ್ ಜಮ್ತಾತ್ ತರೀ, ಸಗ್ಳ್ಯಾಂನಿ ನಿಶ್ಬ್ದ್. ಹಾಂಗಾಸರ್ ಎಕೆಕಾಚ್ ವಾಕ್ಯಾಚಿಂ ಗಿತಾಂ ಪರ್ತ್ಯಾನ್ ಆನಿ ಪರ್ತ್ಯಾನ್ ಗಾಂವ್ಚಿಂ, ವಾಂಜೆಲಾಚೆಂ ವಾಚಾಪ್, ಪಂದ್ರಾ ಮಿನುಟಾಂಚೊ ನಿಯಾಳ್, ಆಸೆಂ ಅರ್ಧ್ಯಾ ವೊರಾಚೆಂ ಮಾಗ್ಣೆಂ, ಸಕಾಳಿಂ ನಷ್ಟ್ಯಾ ಪಯ್ಲೆಂ, ದನ್ಪರಾಂ ಸಾಡೆ ಬಾರಾ ವೊರಾರ್ ಜೆವ್ಣಾ ಪಯ್ಲೆಂ ಆನಿ ರಾತಿಂ ಸಾಡೆ ಆಟ್ ವೊರಾರ್ ಜೆವ್ಣಾ ಉಪ್ರಾಂತ್ ಚಲ್ತಾತ್. ಪುಣ್ ಯುವಜಣ್ ಹಾಚಾಕೀ ಚಡಿತ್ ವೇಳ್ ಮಾಗ್ಣ್ಯಾಂತ್ ಖರ್ಚಿತಾತ್.

ಹರ್ಯೆಕಾ ಹಫ್ತ್ಯಾಂತ್ ಯುವಜಣಾಂಚೆ ಚಾರ್ ವಿಭಾಗ್ ಕರ್ತಾತ್. ಬೈಬಲ್ ತರ್ಕ್, ಭಾವಾಡ್ತ್ ಚಡಂವ್ಚೊ, ನಿಯಾಳ್ ಕರ್ಚೊ ಆನಿ ವಾವ್ರಾಚೊ ಅನುಭವ್ - ಎಕೆಕ್ ವಿಷಯ್ ಎಕೆಕಾ ವಿಭಾಗಾಕ್ ದಿತಾತ್. ಸಾಂಜೆರ್ ಯೆರೊಪಾಚಾ ಯುವಜಣಾಂ ಖಾತಿರ್ ಆಮಂತ್ರಿತ್ ಯುವಜಣಾಂಚೆ ಸಾಂಸ್ಕೃತಿಕ್ ಜಾಣ್ವಾಯೆಚೆಂ ಕಾರ್ಯೆಕ್ರಮ್. ಹಾಂತುಂ ಭಾರತ್ ಆನಿ ಇತರ್ ದೇಶಾಂವಿಶಿಂ, ಯುವಜಣಾಂವಿಶಿಂ, ಧರ್ಮ್, ಕಲಾ, ಸಂಸ್ಕೃತಿ ಇತ್ಯಾದಿವಿಶಿಂ ಮಾಹೆತ್, ಡ್ಯಾನ್ಸ್, ಸಂಗೀತ್ 'ಇತ್ಯಾದಿ ಕಾರ್ಯೆಕ್ರಮಾಂ ಆಟಾಪುನ್ ಆಸ್ತಾತ್, ಭಾರತಾಂತ್ ಪ್ರಚಲಿತ್ ಆಸ್ಚ್ಯಾ "ಜೀವನಾಚಾ ವೊಲಾಂ" ವಿಶಿಂ ಆನಿ ಭಾರತಾಚಾ ಡ್ಯಾನ್ಸ್ ಆನಿ ಸಂಗೀತಾವಿಶಿಂ ಯೆರೊಪಿಯನಾಂಕ್ ವಿಶೇಷ್ ಆಸಕ್ತ್. ಪ್ರತ್ಯೇಕ್ ಜಾವ್ನ್ ಮಹಾತ್ಮ ಗಾಂಧಿ, ಮದರ್ ತೆರೆಜಾ, ಜಾತ್ ಪದ್ಧತ್, ಧಾರ್ಮಿಕ್ ಭಾವ್-ಭಾಂದವ್ಪಣಾವಿಶಿಂ ಹರ್ಯೆಕ್ಲೊಯೀ ವಿಚಾರ್ತಾ.

1988 ನವೆಂಬರ್ 7 ತಾರಿಕೆರ್ ಆಮಿ ಲೂರ್ಡ್ಸಾಚಿ ಭೆಟ್ ಕೆಲಿ. ಹೆಂ ಸಂಸಾರಾಂತ್ಲೆಂ ಪ್ರಖ್ಯಾತ್ ಮರಿಯಾಳ್ ಕೇಂದ್ರ್. ತೈಝೆ ಥಾವ್ನ್ ಹಾಂಗಾಕ್ ಟ್ರೈನಾರ್ ಧಾ ವೊರಾಂಚಿ ವಾಟ್. ಫ್ರಾನ್ಸಾಂತ್ ಸೆಕೆಂಡ್ ಕ್ಲಾಸ್ ಟ್ರೈನ್ ಪಯ್ಣ್ ಮ್ಹಳ್ಯಾರ್ ಆಮ್ಚ್ಯಾ ಫಸ್ಟ್ ಕ್ಲಾಸಿಬರಿ. ಟ್ರೈನಾಂ ವಾ ಬಸ್ಸಾಂ ನಮಿಯಾರ್ಲೆಲ್ಯಾ ವೆಳಾರ್ ಸುಟ್ತಾತ್. ಪುಣ್ ದರ್ ಮಾತ್ರ್ ತಾಂಚಾ ಆದಾಯಾ ತೆಕಿದ್. ಆಮ್ಚ್ಯಾ ಆಟ್ - ಧಾ ವಾಂಟೆ ಚಡ್.

ಲೂರ್ಡ್ಸಾಂತ್ ಬೆರ್ನಾದೆತ್ ಮ್ಹಳ್ಯಾ ದುಬ್ಳ್ಯಾ ಚಲಿಯೆಕ್ ಮರಿ ದಿಷ್ಟಿಕ್ ಪಡ್‌ಲ್ಲಿ. ಹೊ ಗ್ರೊಟ್ಟೊ, ಉದ್ಕಾಚಿ ಝರ್, ಎಕಾವಯ್ರ್ ಏಕ್ ಆಸ್ಚ್ಯೊ ತೀನ್ ಇಗರ್ಜ್ಯೊ, ಪಿಡೆಸ್ತಾಂಕ್ ಉದ್ಕಾಕ್ ದೆಂವಂವ್ಚೊ ಜಾಗೊ, ಸಾಂ ಪಿಯುಸ್ ಧಾವ್ಯಾಚೆ ಬಾಸಿಲಿಕಾ - ಹೆಂ ಸರ್ವ್ ಪಳಯ್ಲೆಂ. ಆತಾಂ (1988 ಇಸ್ವೆಂತ್) ಪಾಂಚ್ ಹಜಾರ್ ಲೊಕಾಕ್ ಬಸೊಂಕ್ ಸಾಮರ್ಥಿ ಆಸ್ಚಿ ಇಗರ್ಜ್ 53 ಮಿಲಿಯಾ ಫ್ರೇಂಕ್ ಖರ್ಚಾರ್ ಬಾಂದುನ್ ಆಸಾತ್.

ನವೆಂಬರ್ 12 ಥಾವ್ನ್ 20 ತಾರಿಕ್ ಪರ್ಯಾಂತ್ ಇಟಲಿಂತ್ಲೆಂ ಚವ್ತೆಂ ವ್ಹಡ್ ಶಹರ್ ಟೂರಿನಾಚಿ ಭೆಟ್ ಕೆಲಿ. ಟೂರಿನಾಚಾ ಬಾಸಿಲಿಕಾಂತ್ ಜೆಜುಕ್ರಿಸ್ತಾಚೆಂ ಮುಖಮಳ್ ಪುಸುಲ್ಲೊ ತುವಾಲೊ ದವರ್ಲಾ.

ಟೂರಿನಾಂತ್ ಯುವಜಣಾಂಚಾ ಜಮಾತ್ಯಾಂನಿ ಪಾತ್ರ್ ಘೆತ್ಲೊ. ಕುಟ್ಮಾಂ, ಇಗರ್ಜ್ಯೊ, ಇಸ್ಕೊಲಾಂ, ಅನಾಥ್ ಆಸ್ರೆ, ದುಬ್ಳ್ಯಾ ದೇಶಾಂಕ್ ಕುಮಕ್ ದಿಂವ್ಚ್ಯಾ ಸಂಸ್ಥ್ಯಾಂಕ್ ಭೆಟ್ ದಿಲಿ.

ಟೂರಿನ್ ಶಹರಾಂತ್ಲ್ಯಾ ಕುಟ್ಮಾಂ ಆನಿ ಸಂಸ್ಥ್ಯಾಂಚಾ ಭೆಟೆವೆಳಿಂ ಯೆರೊಪಾಂತ್ಲ್ಯಾ ಜೀವನ್ ರಿತಿವಿಶಿಂ ಚಡಿತ್ ಜಾಣ್ವಾಯ್ ಮೆಳ್ಳಿ.

ನವೆಂಬರ್ 28 ಥಾವ್ನ್ ದಶೆಂಬರ್ 1 ಪರ್ಯಾಂತ್ ರೋಮ್ ಶೆರಾಕ್ ಆಮ್ಚಿ ಭೆಟ್. ಕ್ರಿಸ್ತಪೂರ್ವ್ ಆನಿ ಉಪ್ರಾಂತ್ಲ್ಯಾ ಪ್ರಖ್ಯಾತ್ ಭಾಂದ್ಪಾಂಚಾ ಅವಶೇಷಾಂಚೆಂ ಶಹರ್ ರೋಮ್.

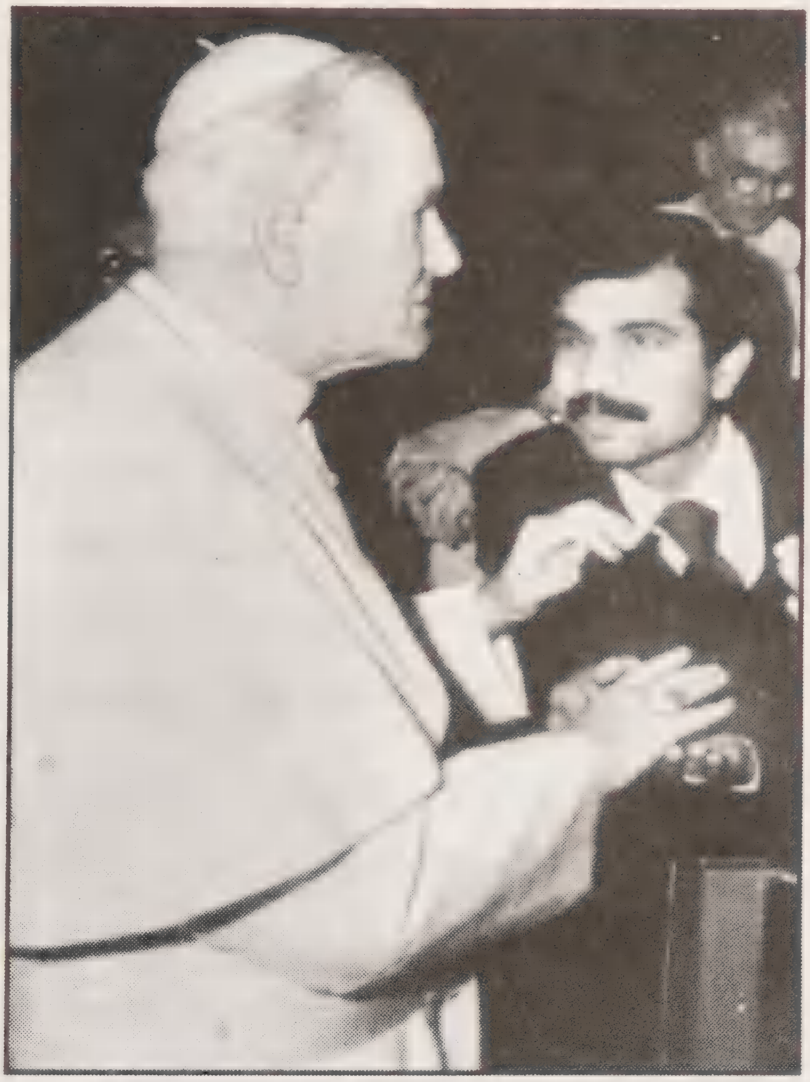

ಆತಾಂ ಮೊಡ್ಕರ್ ಸ್ಥಿತೆಂತ್ ಆಸ್ಚೆಂ "ಕೊಲೊಸ್ಸಿಯಮ್" (ಸುರ್ವಿಲ್ಯಾ ಕ್ರಿಸ್ತಾಂವಾಂಕ್ ಸಿಂಹಾಂಕ್ ದಿಲ್ಲೆಂ ಕ್ರೀಡಾಂಗಣ್) ಆನಿ "ಕೆಥೆಕೊಂಬ್" (ಸುರ್ವಿಲ್ಯಾ ಕ್ರೀಸ್ತಾಂವಾಂನಿ ಭೂಗತ್ ಜಾವ್ನ್ ರಾವ್ಲ್ಲೊ ಜಾಗೊ) - ಹಿಂ ಸುರ್ವಿಲ್ಯಾ ಕ್ರೀಸ್ತಾಂವ್ಪಣಾಚಿಂ ಮಹಿಮಾ ಪಾಚಾರ್ತಾತ್.

ಸಂಸಾರಾಂತ್ಲೆಂ ಅತ್ಯಂತ್ ಲ್ಹಾನ್ ಸ್ವತಂತ್ರ್ ರಾಷ್ಟ್ರ್ ಕ್ರೀಸ್ತಾಂವ್ಪಣಾಚೆಂ ಕೇಂದ್ರ್ "ವಾತಿಕಾನ್" ರೋಮ್ ಶಹರಾ ಭಿತರ್ ಆಸಾ. ನವೆಂಬರ್ 30 ತಾರಿಕೆರ್ ಹಾಂಗಾ ಭಂವ್ಲ್ಯಾಂವ್. ಪಾಪ್ ಸಾಯ್ಬ್ ಜುವಾಂವ್ ಪಾವ್ಲ್ ದುಸ್ರ್ಯಾಚಿ ಭೆಟ್ ಕೆಲಿ.

ಸ್ವಪ್ಣಾಂತ್ ಸಯ್ತ್ ಚಿಂತುಂಕ್ ನಾತ್‌ಲ್ಲೆಂ ಯೆರೊಪ್ ದೇಶಾಂಚೆಂ ಪಯ್ಣ್ ಸಂಪಂವ್ನ್ಚಾ ವಗ್ತಾ ದಶೆಂಬರ್ 1 ತಾರಿಕೆರ್ ಆ್ಯಮ್‌ಸ್ಟರ್‌ಡ್ಯಾಮ್ ಆಯ್ಲ್ಯಾಂವ್.

ದಶೆಂಬರ್ 2 ತಾರಿಕೆರ್ ಡೆಲ್ಲಿ ಆನಿ ಉಪ್ರಾಂತ್ ಬೊಂಬೈ ಪಾವ್ಲ್ಯಾಂವ್. ದಸೆಂಬರ್ 4 ತಾರಿಕೆರ್ ಗಾಂವಾಂಕ್ ಪಾವ್ತಾನಾ, "ಫೊರಿನ್ ರಿಟರ್ನ್ಡ್" ಮ್ಹಳ್ಳ್ಯಾ ವಿಶೇಷಣಾಸವೆಂ ಸ್ವಾಗತ್ ಮೆಳ್ಳೊ.

ನಿಮಾಣೆಂ, ಏಕ್ ಸಂಗತ್ ಸಾಂಗಾನಾತ್ಲ್ಯಾರ್ ಸಮಧಾನ್ ನಾ. ಹಜಾರೊಂ ಮಯ್ಲಾಂ ಪಯ್ಣ್ ಕರ್ಚೊ, ಯೆರೊಪಾಚಾ ಗಾಂವಾಂಕ್ ಪಾಂವ್ಚೊ ಆವ್ಕಾಸ್ ಮ್ಹಾಕಾ ಲಾಭ್ಲಾ ತರ್ ಹಾಕಾ ಕಾರಣ್ - ಆಮ್ಚೆಂ ಕಥೊಲಿಕ್ ಯುವ ಸಂಚಾಲನ್. ಹಾಂಗಾಸರ್ ಮೆಳ್‌ಲ್ಲೆ ಆವ್ಕಾಸ್ ದೆವಾಚಾ ಆನಂದಾಕ್, ಮನ್ಶ್ಯಾಂಚಾ ಪ್ರಗತೆಕ್ ಆನಿ ಮೊಜ್ಯಾಚ್ ವಾಡಾವಳಿಕ್ ಉಪಯೋಗ್ ಕೆಲ್ಲ್ಯಾನ್ ಹೆಂ ಸಾಧ್ಯ್ ಜಾಲೆಂ. ಹೆಂ ಭಾಗ್ ಸರ್ವ್ ಯುವಜಣಾಂಕ್ ಮೆಳ್ಚೆಂನಾ ತೆಂ ಖರೆಂ. ಪುಣ್ ಸಂಚಾಲನಾ ಥಾವ್ನ್ ವ್ಯಕ್ತಿತ್ವ್ ವಿಕಾಸ್ ಜಾತಾ ಮ್ಹಳ್ಳ್ಯಾಂತ್ ದೋನ್ ಉತ್ರಾಂ ನಾಂತ್.

ಮಹಿನ್ಯಾಳೊ "ಆವ್ಲೊ ಯುವಕ್"

ಹ್ಯಾ ಪುಸ್ತಕಾಂತ್ ಏದೊಳ್‌ಚ್ ಕಳಯಿಲ್ಲ್ಯಾ ಪ್ರಕಾರ್ ಮಂಗ್ಳುರ್ ದಿಯೆಸೆಜಿಚೆಂ ಸಿವೈಎಂ ಆಪ್ಲ್ಯಾ ಚಟುವಟಿಕಾಂ ಖಾತಿರ್ 1961 ಥಾವ್ನ್ ಏಕ್ ಹಾತ್ ಪತ್ರ್ ಪ್ರಕಾಶಿತ್ ಕರ್ನ್ ಆಯಿಲ್ಲೆಂ. ಬಾಪ್ ಅಲೆಗ್ಸಾಂಡರ್ ಎಫ್. ಡಿಸೋಜಾ ಕೇಂದ್ರಿಕ್ ಸಮಿತೆಚೊ ದಿರೆಕ್ತೊರ್ ಜಾವ್ನಾಸ್ಚ್ಯಾ ವೆಳಿಂ ಜುಡಿತ್ ಮಸ್ಕರೇನ್ಹಸ್ ಹಿಚಾ ಸಂಪಾದಕ್‌ಪಣಾಖಾಲ್ 'ಭಾವಾಡ್ತಿ ಯುವಕ್' ನಾಂವಾನ್ ಹೆಂ ಪತ್ರ್ ಆರಂಭ್ ಜಾಲ್ಲೆಂ.

ಹೊ ಭಾವಾಡ್ತಿ ಯುವಕ್ ಸಭಾರ್ ವರ್ಸಾಂ ಚಲ್‌ಲ್ಲ್ಯಾ ಉಪ್ರಾಂತ್ 1970ವ್ಯಾ ದಶಕಾಚಾ ಸುರ್ವಿಲ್ಯಾ ವರ್ಸಾಂನಿ ಮಹಿನ್ಯಾಳೊ ಜಾವ್ನ್ ಬಂಧ್ ಪಡ್ಲೊ. ಉಪ್ರಾಂತ್ ಸಭಾರ್ ವರ್ಸಾಂ ವಾರ್ಷಿಕ್ ಸಹಮಿಲನ್, ಯೂಥ್ ರ್‍ಯಾಲಿ, ವಾರ್ಷಿಕ್ ಜೆರಾಲ್ ಜಮಾತ್ ಆನಿ ನತಾಲಾಂಚೆಂ ತಶೆಂ ಪಾಸ್ಕಾಂಚೆಂ ಫೆಸ್ತ್ - ಹ್ಯಾ ಸಂದರ್ಭಾಂನಿ 4 ಥಾವ್ನ್ 12 ಪಾನಾಂಚೆಂ ಜಾವ್ನ್ ಹೆಂ ಪ್ರಕಾಶಿತ್ ಜಾತಲೆಂ. ಹ್ಯಾ ವಾವ್ರಾ ಖಾತಿರ್ ವರ್ಸಾವಾರ್ ಏಕಾ ಸಂಪಾದಕಾಕ್ ವಿಂಚ್ತಲೆ.

1979ವ್ಯಾ ವರ್ಸಾಚಾ ಜೆರಾಲ್ ಜಮಾತೆರ್ ಯುವಕ್ ಸಂಪಾದಕ್ ಜಾವ್ನ್ ಕೇಂದ್ರಿಕ್ ಸಮಿತೆಂತ್ ಹಾಂವೆಂ ಪ್ರವೇಶ್ ಘೆತ್‌ಲ್ಲೊ. ತ್ಯಾ ವರ್ಸಾ 4 ಅಂಕೆ ಪ್ರಕಾಶಿತ್ ಕೆಲ್ಲೆ.

ಯುವಕಾಕ್ ಮಹಿನ್ಯಾಳೊ ಕರ್ಚ್ಯಾ ವಾಟೆರ್:

1981ವ್ಯಾ ವರ್ಸಾಂತ್ ಕೇಂದ್ರಿಕ್ ಸಮಿತೆಚೊ ಅಧ್ಯಕ್ಷ್ ಜಾಂವ್ಚ್ಯಾ ಆದಿಂಚ್ ಸಭಾರ್ ಪತ್ರಾಂನಿ ಮೊಜಿಂ ಲೇಖನಾಂ -ಕಾಣಿಯೊ ಇತ್ಯಾದಿ ಫಾಯ್ಸ್ ಜಾಲ್ಲ್ಯೊ. ಮಂಗ್ಳುರ್ ಆಕಾಶ್‌ವಾಣಿಚೆರ್ ಕಾಣಿಯೊಂ ಪ್ರಸಾರ್‌ಲ್ಲ್ಯೊ. ಮೊಜ್ಯಾ ಸಾಮಾಜಿಕ್ ಲೇಖನಾಂಕ್ ಖಾಯ್ಸ್ ಆಸ್‌ಲ್ಲೊ. ಯುವಜಣಾಂ ಥಂಯ್ ಬರ್ಪಾಚೆಂ ದೆಣೆ ಆಸ್ಚೆಂ ಹಾಂವ್ ಜಾಣಾಸ್‌ಲ್ಲೊಂ. ಪುಣ್ ತಿತ್ಲ್ಯಾ ಸಲೀಸಾಯೆನ್ ಯುವಜಣ್ ಬರವ್ಪ್ಯಾಂಕ್ ಕೊಂಕ್ಣಿ ನೆಮಾಳ್ಯಾಂನಿ ಆವ್ಕಾಸ್ ಮೆಳಾನಾತ್ಲೊ. ಅಸಲ್ಯಾಂಕ್ ಆವ್ಕಾಸ್ ದೀಂವ್ಕ್ ಆನಿ ಸಿವೈಎಂ ಖಬ್ರೊ ಪ್ರಸಾರುಂಕ್ ಏಕಾ ಮಹಿನ್ಯಾಳ್ಯಾಚಿ ಗರ್ಜ್ ಸಮ್ಜಾಲ್ಲೊಂ.

ಆದ್ಲ್ಯಾ "ಭಾವಾಡ್ತಿ ಯುವಕ್" ಪ್ರತಿಯೊ ಮೆಳ್ತಿತ್‌ಗೀ ಮ್ಹಣ್ ಸೊಧ್ನಾಂ ಚಲಯಿಲ್ಲಿಂ. ತೆದಾಳಾ ಜಾಯ್ತ್ಯಾ ಜಣಾಂಚಿ ವ್ಹಳಕ್‌ಯೀ ನಾತ್‌ಲ್ಲಿ. ಸಿವೈಎಮ್ಮಾಕ್ ಆಪ್ಲೆಂ ಮ್ಹಳ್ಳೆಂ ದಫ್ತರ್ ನಾತ್‌ಲ್ಲೆಂ. ಆದ್ಲೆ ದಾಖ್ಲೆ ಇತ್ಯಾದಿ ಖಂಯ್ ದವರ್ಲ್ಯಾತ್ ತೆಂಯೀ ಕಳಿತ್ ನಾತ್‌ಲ್ಲೆಂ. ಮ್ಹಾಕಾ ಭಾವಾಡ್ತಿ ಯುವಕಾಚಿ ಏಕ್ ಪ್ರತಿಯೀ ಮೆಳ್ಳಿನಾ.

1981 ಆನಿ 1982ವ್ಯಾ ವರ್ಸಾಂನಿ ಅಧ್ಯಕ್ಷ್ ಜಾವ್ನ್ ಚುನಾಯಿತ್ ಜಾಲ್ಲ್ಯಾ ತೆದ್ನಾಂಚ್ ಯುವಕ್ ಪತ್ರಾಕ್ ಮಹಿನ್ಯಾಳೊ ಕರ್ಚಿ ಆಲೋಚನ್ ಆಸ್‌ಲ್ಲಿ. ತರೀ ಹ್ಯಾ ಚಿಂತ್ಪಾಕ್ ಫಳ್ ಮೆಳೊಂಕ್ ನಾತ್‌ಲ್ಲೊ. ತಿಸ್ರ್ಯಾ ಪಾವ್ಟಿಂ 1983ವ್ಯಾ ವರ್ಸಾ ಕೇಂದ್ರಿಕ್ ಸಮಿತೆಚೊ ಅಧ್ಯಕ್ಷ್ ಜಾವ್ನ್ ಅವಿರೋದ್ ವಿಂಚೊನ್ ಆಯಿಲ್ಲೊಂ. ಹ್ಯಾ ದಿಸಾಂನಿ ಯುವಕಾಕ್ ಪರತ್ ಮಹಿನ್ಯಾಳೊ ಕರ್ಚಿ ವೊಡ್ಲಿ ಬಳ್ ಜಾವ್ನ್ ಆಯಿಲ್ಲಿ.

1983ವ್ಯಾ ವರ್ಸಾಚಾ ಜುಲಾಯ್ಚ್ಯಾ ಏಕಾ ದಿಸಾ ಯುವಕ್ ಪತ್ರಾಕ್ ಮಹಿನ್ಯಾಳೊ ಕರ್ಚೆಂ ಯೋಜನ್ ಘೆವ್ನ್ ಹಾಂವ್ ದಿರೆಕ್ತೊರ್ ಬಾಪ್ ಬಾರ್ಬೊಜಾಕ್ ಇಜಯ್ ಫಿರ್ಗಜ್ ಘುರಾಂತ್ ಭೆಟ್ಲೊಂ. ಮೊಜೆಂ ಯೋಜನ್ ತಾಕಾ ಕಳಯ್ಲೆಂ. ಬಹುಷಾ ಮೊಜಿ ಶ್ಯಾತಿ ಪಾರ್ಕಿಲ್ಲ್ಯಾ ತಾಣೆ ಹ್ಯಾ ಯೋಜನಾಕ್ ಕಸಲ್ಯಾಯ್ ಘಳಾಯೆವಿಣೆ ಕಬ್ಲಾತ್ ದಿಲಿ.

ತ್ಯಾ ವರ್ಸಾಚಾ ಅಗೊಸ್ತ್ 7 ತಾರಿಕೆರ್ ಜಮ್‌ಲ್ಲ್ಯಾ ವಾರ್ಷಿಕ್ ಜೆರಾಲ್ ಜಮಾತೆರ್ ಯುವಕ್ ಮಹಿನ್ಯಾಳೊ ಕರ್ಚೊ ಪ್ರಸ್ತಾಪ್ ಮಾಂಡ್ಲೊ. ಥಂಯ್ಸರ್ ಹೊ ಪ್ರಸ್ತಾಪ್ ಮಂಜೂರ್ ಜಾಲೊ. ಮಹಿನ್ಯಾಳ್ಯಾ ಯುವಕಾಕ್ ಮೊಜ್ಯಾ ಮುಕೇಲ್ಪಣಾರ್ ಏಕ್ ಸಮಿತಿ ರಚ್ಲಿ. ಸಮಿತೆಂತ್ಲೆ ಹೆರ್ ಸಾಂದೆ ಹೆ: ಮಾರ್ಸೆಲ್ ಡಿಸೋಜಾ, ರಿಚಾರ್ಡ್ ಡಿಸೋಜಾ, ಅಗಸ್ಟಿನ್ ಜೆ.ಎ.ರೊಡ್ರಿಗಸ್, ಎಡ್ವರ್ಡ್ ಕುವೆಲ್ಯೊ. ಪತ್ರಾಚೆ ಪ್ರಕಾಶಕ್: ಕೇಂದ್ರಿಕ್ ಸಮಿತಿ, ಕಥೊಲಿಕ್ ಯುವ ಸಂಚಾಲನ್, ಮಂಗ್ಳುರ್ ದಿಯೆಸೆಜ್. ಸಂಚಾಲಕ್: ಬಾಪ್ ಜೊನ್ ಎ. ಬಾರ್ಬೊಜಾ.

ಮಹಿನ್ಯಾಳ್ಯಾ ಯುವಕಾಚೆಂ ಉಗ್ತಾವಣ್:

1983 ಸಪ್ತೆಂಬರ್ 4 ತಾರಿಕೆರ್ ಶಿರ್ವಾಂತ್ ಚಲ್‌ಲ್ಲ್ಯಾ ವಾರ್ಷಿಕ್ ಸಹಮಿಲನಾಚೆಂ ಅಧ್ಯಕ್ಷ್‌ಪಣ್ ಲೋಕ್ ಸಭಾ ಸಾಂದೊ ಒಸ್ಕರ್ ಫೆರ್ನಾಂಡಿಸಾನ್ ಘೆತ್‌ಲ್ಲೆಂ.

ಹ್ಯಾವೆಳಿಂ ಶಿರ್ವಾಂ ಫಿರ್ಗಜ್ ವಿಗಾರ್ ಆನಿ ವಾರಾಡ್ಯಾಚೊ ವಿಗಾರ್‌ವಾರ್ ಬಾಪ್ ಅಲೋಶಿಯಸ್ ರುಜಾರಿಯೊನ್ ಪುನರ್ - ಜಿವಂತ್ ಜಾಲ್ಲ್ಯಾ ಯುವಕಾಚೊ ಪಯ್ಲೊ ಅಂಕೊ ಉಗ್ತಾಯ್ಲೊ.

ಯುವಕ್ ಅಂಕೊ 20 ಪಾನಾಂಚೊ ಜಾವ್ನಾಸ್‌ಲ್ಲೊ. ಹಾಕಾ ಆಮಿ ಥರಾಯಿಲ್ಲಿ ವಾರ್ಷಿಕ್ ವರ್ಗಣಿ ರು. 5/- ಆನಿ ಚುಂಗ್ಡಿ ಪ್ರತಿಯೆಕ್ : 50 ಪೈಸೆ.

ಹ್ಯಾ ಯುವಕಾಚ್ಯಾ ಪಯ್ಲ್ಯಾ ಅಂಕ್ಯಾಂತ್ ಮುಕ್ಲ್ಯಾ ಪಾನಾರ್ ಮೊಗಾಚೊ ಯುವಕ್ ಶಿರೋನಾಂವಾರ್ ಛಾಪೊನ್ ಆಯಿಲ್ಲಿಂ ಕವನ್ ಅಶೆಂ ಆಸಾ:

ತುಂರ್ಬೆತಾಚ್ಯಾ ನಾದಾನ್ | ಶಾಖ್ಯಾಂ ಮಧೆಂ ಗಾಂಚ್ ರಚುನ್
ವೈಭವಾಚ್ಯಾ ದಳ್ಬಾರಾನ್ | ದೆಣಿಂ ಉಜ್ವಾಡಾಂವ್ಚೊ ಮಂಚ್ ಮಾಂಡುನ್
ಪ್ರತಿ ಎಕಾ ಮಹಿನ್ಯಾನ್ | ಥರಾ ಥರಾಂಚಿಂ ಪಕ್ವಾನಾಂ ಹಾಡುನ್
ಯೆತಾ 'ಯುವಕ್' ಚಮ್ಕೊನ್ | ಯೆತಾ 'ಯುವಕ್' ಜಾಣ್ವಾಯ್ ವಾಂಟುನ್

ಕರ್ತಾಂವ್ ಸ್ವಾಗತ್ ಆಶೆವ್ನ್ ತುಜೆಂ ನಂದನ್
ಭಾಸಾಯ್ತಾಂವ್ ಆಧಾರ್ - ದಿತಾಂವ್ ಸೆವಾ ಖರ್‍ಯಾ ಮನಾನ್
ಭರ್ವಸ್ತಾಂವ್ - ತುಂ ಕರ್ತಲೊಯ್ ಆಮ್ಕಾಂ ಸಂಪನ್ನ್
ಆಶೆತಾಂವ್ ತುಜೊ ಆಧಾರ್ - ಚಲಂವ್ಕ್ 'ಸೆವೆದ್ವಾರಿಂ ಮುಖೇಲ್ಪಣ್'

ಪಯ್ಲ್ಯಾ ಅಂಕ್ಯಾಂತ್ಲೆಂ ಸಂಪಾದಕೀಯ್:

"ಆಮ್ಚೆ-ತುಮ್ಚೆ ಮಧೆಂ..." ಶಿರೋನಾಂವಾಖಾಲ್ ಪ್ರಗಟ್ ಜಾಲ್ಲೆಂ ತೆಂ ಅಶೆಂ ಆಸಾ:

ಅಖ್ರೇಕ್ ತರೀ 'ಯುವಕ್' ಮಹಿನ್ಯಾಳೊ ಜಾವ್ನ್ ಉದ್ಘಾಟಿತ್ ಜಾತಾ. ಸಬಾರಾಂನಿ ಸಬಾರ್ ತೆಂಪಾ ಥಾವ್ನ್ ಹ್ಯಾ ದಿಶಾನ್ ಚಿಂತ್ನಾ ಆಟಯ್ಲ್ಯಾಂತ್ - ವಾವ್ರ್ ವಾಟಯ್ಲ್ಯಾ.

ಸಂಪಾದಕೀಯ್ ಮಂಡಳೆಚ್ಯಾ ವಾವ್ರಾನ್ ಹೊ ಉದ್ಘಾಟನ್ ಅಂಕೊ ಸಜಯ್ಲಾ. ಹಾಂತುಂ ಆಮಿ ಮುಕೇಲ್ಪಣಾಕ್ ಚಡಿತ್ ಮಹತ್ವ್ ದಿಲಾಂ. ಯುವಜಣಾಂಕ್ ಸಂಬಂಧಿತ್ ಆನಿ ಪ್ರತ್ಯೇಕ್ ಜಾವ್ನ್ ಯುವಜಣ್ ಸಂಘಟನಾಂಕ್ ಲಗ್ತಿ ಜಾಲ್ಲೆಂ ಜಾಯ್ತೆಂ ವಾಚಾಪ್ ಹಾಂತುಂ ಆಟಾಪ್ಲಾಂ. ಹಾಚಾಕೀ ಚಡಿತ್ ದೀವ್ಯೆತೆಂ ಕೊಣ್ಣಾ. ಪುಣ್ ವೆಳಾಚ್ಯಾ ಅಭಾವಾನ್ ಸಾಧ್ಯ್ ಜಾಲೆಂನಾ.

ಶಾಖ್ಯಾಂಚ್ಯಾ ಜಮಾತಿವೆಳಿಂ ವಾಂಚೆಲಾಚೆಂ ಶಿಕಾಪ್ ಚಲಂವ್ಕ್ ಆಮಿ ಮಾಂಡಾವಳ್ ಕೆಲ್ಯಾ. ತಶೆಂಚ್ ಮಹಿನ್ಯಾಚೆಂ ಲೇಖನ್ ಆಸಾ. ಕಥಾ ಆನಿ ವಾವ್ರ್ ಕರುಂಕ್ ವೆತಾನಾ ಮೆಳ್‌ಲ್ಲೊ ಅನುಭವ್ ಘಾಲುಂಕ್ ಸಾಧ್ಯ್ ಜಾಲೆಂನಾ. ಹ್ಯಾ ಸವೆಂ ಮುಕ್ಲ್ಯಾ ಅಂಕ್ಯಾಂನಿ ವಾಚ್ಪ್ಯಾಂಚೊ ವಿಭಾಗ್, ಚಡಿತ್ ಹಾಸೊ ಆನಿ ಹೆರ್ ಸ್ವಾರಸ್ಯ್‌ಭರಿತ್ ಸಂಗ್ತಿ ಆಟಾಪುನ್ ಆಸ್ತೆಲ್ಯೊ.

ತುಮ್ಚ್ಯಾ ಬಪಾರಾಂಕ್ ಆಮಿ ಸ್ವಾಗತ್ ಕರ್ತಾಂವ್. ಪುಣ್ ಪತ್ರಾಚೆಂ ಮಟ್ಟ್ ಸಾಂಭಾಳಿಜಾಯ್. ದೆಕುನ್ ಯೋಗ್ಯ್ ಮ್ಹಣ್ ದಿಸ್ಚಿಂ ಮಾತ್ರ್ ಛಾಯ್ಸ್ ಕರ್ತೆಲ್ಯಾಂವ್. ಆಮಿ ಜಾವ್ನ್ ವತ್ತಾಯೆನ್ ಕೊಣಾಯ್ಕಿ ಬರಂವ್ಕ್ ಶಿಕಯ್ನಾಂವ್. ಪುಣ್ ಸ್ವ - ಖುಶೆನ್ ಬರಂವ್ಚೆಂ ಮನ್ ಕೆಲ್ಲ್ಯಾಂಕ್ ಆಮ್ಚೆ ಥಾವ್ನ್ ಬಪೂರ್ ಪ್ರೋತ್ಸಾಹ್ ಮೆಳ್ತಲೊ. ಜಾತಾ ತಿತ್ಲೆಂ ಮಟ್ವ್ಯಾನ್

ಬರವ್ನ್ ದಾಡಾ. ಆಮ್ಕಾಂ ಖುಶಿ. ಪುಣ್ ಬರವ್ನ್ ದಾಡ್‌ಲ್ಲೆಂ ಸಗ್ಳೆಂ ಪ್ರಗಟ್ ಕರಿಜಾಯ್ ಮ್ಹಣ್ ಆಮ್ಚೆರ್ ಒತ್ತಡ್ ಗಾಲಿನಾಕಾತ್ - ತಶೆಂಚ್ ಆಮ್ಚೆರ್ ಶಿಣಾನಾಕಾತ್.

ಆಮ್ಚ್ಯಾ - ತುಮ್ಚ್ಯಾ ವಾವ್ರಾಂತ್ ಜಾಂವ್ ಯುವಕಾಚೆಂ ನಂದನ್

- ಸಂಪಾದಕೀಯ್ ಮಂಡಳಿ.

1983 ಸಪ್ತೆಂಬರ್ ಥಾವ್ನ್ 1986 ಜುಲೈ ಪರ್ಯಾಂತ್ ಹಾಂವೆಂ ಸಂಪಾದಕ್ಪಣ್ ಚಲಯ್ಲೆಂ. ಹ್ಯಾ ವೆಳಿಂ ಸಂಪಾದಕೀಯ್ ಮಂಡಳೆಂತ್ಲ್ಯಾ ಮಿತ್ರಾಂನಿ ಬರ್ಪೂರ್ ಆಧಾರ್ ದಿಲ್ಲೊ. ಸುರ್ವಿಲ್ಯಾ ವರ್ಸಾನಿಂ ಯುವಕಾಂಚೊ, ಯುವತಿಂಚೊ, ಧಾರ್ಮಿಕ್ ಭೆಸಾಚೊ - ಆಸೆಂ ವಿವಿಧ್ ವಿಶೇಸ್ ಅಂಕೆ ಉಜ್ವಾಡಾಯ್ಲೆ. 1985 ಕ್ರಿಸ್ಮಸ್ ವಿಶೇಷ್ ಅಂಕೊ - ಅಂತಾರಾಷ್ಟ್ರೀಯ್ ಯುವಜಣಾಂಚಾ ವರ್ಸಾಚೊ ಅಂಕೊ ಜಾವ್ನ್ 92 ಪಾನಾಂನಿ ಪ್ರಕಾಶಿತ್ ಕೆಲೊ.

ಜಾಯ್ತ್ಯಾ ಯುವ ಬರವ್ಪ್ಯಾಂಕ್ ಮಹಿನ್ಯಾಳ್ಯಾ ಯುವಕಾರ್ ಆವ್ಕಾಸ್ ದಿಲೊ. ಮೊಜ್ಯಾ ವೆಳಾರ್ ಆನಿ ಉಪ್ರಾಂತ್ ಯುವಕ್ ಪತ್ರಾ ಮುಕಾಂತ್ರ್ ಜಾಯ್ತೆ ಬರವ್ಪಿ ಕೊಂಕ್ಣೆಕ್ ಲಾಭ್ಲ್ಯಾತ್ ತಿ ಗಜಾಲ್ ದಾದೊಸ್ಕಾಯೆಚಿ.

ಜಾಹೀರಾತಾಂ ಪತ್ರಾಂಚಾ ಪಾಟಿಚೊ ಖಿಣೊ ಜಾವ್ನಾಸಾತ್. ಆಮಿ ಜಾಹೀರಾತಾಂ ಗಾಲುಂಕ್ ಆರಂಭ್ ಕೆಲ್ಲಿಂ ತರೀ ತಿಂ ಮೆಳೊಂಕ್ ಮಸ್ತ್ ಕಷ್ಟ್ ಆಸ್‌ಲ್ಲೆ. ಆಸಲ್ಯಾ ವೆಳಾರ್ 'ಪೊರೆಸ್ಟ್ಕಾ' ಖ್ಯಾತೆಚಾ ಓಸ್ವಲ್ಡ್ ಜೆ. ಕುಲಾಸೊನ್ ತಾಣೆ 1982 ಇಸ್ವೆಂತ್ ಆರಂಭ್ ಕೆಲ್ಲ್ಯಾ ವೆಸ್ಟರ್ನ್ ಘಾಟ್ಸ್ ಫಾರ್ಮಾಸ್ಯೂಟಿಕಲ್ಸ್ ಕಂಪೆನಿಚಿಂ ಜಾಹೀರಾತಾಂ ಸತತ್ ದಿಲಿಂ. ತೊ ಎಕಾ ವೆಳಾರ್ ಬೆಂದುರ್ ಸಿವೈಎಮ್ಮಾಚೊ ಸಾಂದೊ ಆಸ್‌ಲ್ಲೊ.

ಮೊಜ್ಯಾ ಸಂಪಾದಕ್ಪಣಾ ಆವ್ದೆಂತ್ ರೆಜಿಸ್ತ್ರೇಶನಾ ಖಾತಿರ್ ಅರ್ಜಿ ಡೆಲ್ಲಿಕ್ ದಾಡ್‌ಲ್ಲಿ. ವಿವಿಧ್ ಕಾರಣಾಂನಿ ರೆಜಿಸ್ತ್ರೇಶನ್ ಜಾಯ್ನಾಸ್ತಾನಾ ಪಾಟಿಂ ಪಡ್‌ಲ್ಲೆಂ. ಉಪ್ರಾಂತ್ ಸಂಪಾದಕ್ ಜಾಲ್ಲ್ಯಾ ಮಾರ್ಸೆಲ್ ಡಿಸೋಜಾಚಾ ಕಾಳಾರ್ ಹೆಂ ಪತ್ರ್ 'ಆಮ್ಚೊ ಯುವಕ್' ನಾಂವಾರ್ ರೆಜಿಸ್ಟರ್ ಜಾಲೆಂ ಆನಿ ಪೋಸ್ಟಲ್ ರಿಯಾಯ್ತಿ ಜೊಡುಂಕ್ ಪಾವ್ಲೆಂ.

ಹಾಂವ್ ಸಿವೈಎಮ್ಮಾಚೊ ಸಾಂದೊ ಜಾವ್ನ್ ಆಸ್ತಾನಾಂಚ್ ಭೋವ್ ಥೊಡ್ಯಾಂನಿ ನವೆ ನವೆ ವಾದ್ ಮಾಂಡ್ಲೆ. ಹೆಂ ಪತ್ರ್ ಆದಿಂಚ್ ಆಸ್‌ಲ್ಲೆಂ. ಎಚ್. ಆರ್. ಆಳ್ವನ್ ಕೆಲ್ಲೆಂ ಕಾಂಯ್ ನಾ. ವ್ಹಯ್..... ಕಾಂಯ್ ನಾತ್‌ಲ್ಲ್ಯಾಂತ್ಲೆಂ ನವ್ಯಾನ್ ಹೆಂ ಪತ್ರ್ ಭಾಯ್ರ್ ಹಾಡ್‌ಲ್ಲ್ಯಾ ಮೊಜೆಂ ಸಾಧನ್ ಥೊಡ್ಯಾಂನಿ ಪುಸುನ್ ಉಡಂವ್ಕ್ ಕೆಲ್ಲೆಂ ಸಾಧನ್ ಹಾಂವ್ ಜಾಣಾ.

ಶಿರ್ವಾಂ ವಾರಾಡೊ ಯುವಜಣ್ ಸಂಯೋಜನ್ ಸಮಿತಿ

ಫಿರ್ಗಜ್ ಹಂತಾರ್ ಶಾಖೆ ಆನಿ ದಿಯೆಸೆಜಿ ಹಂತಾರ್ ಕೇಂದ್ರಿಕ್ ಸಮಿತೆ ಮಧೆಗಾತ್ ವಾರಾಡ್ಯಾ ಹಂತಾರ್ ಯುವಜಣಾಂಕ್ ಎಕ್ವಟಿತ್ ಕರ್ನ್ ವಾವ್ರ್ ಮಾಂಡುನ್ ಹಾಡ್ಲ್ಯಾರ್ ಬೊರೆಂ ಮ್ಹಳ್ಳೆಂ ಚಿಂತಾಪ್ ಆಟಯಿಲ್ಲ್ಯಾ ದಿಯೆಸೆಜಿಚಾ ಅಧಿಕಾರಿಂನಿ 1979ವ್ಯಾ ವರ್ಸಾ ಇತ್ಲ್ಯಾಕ್ ವಾರಾಡ್ಯಾ ಹಂತಾರ್ ಯುವಜಣ್ ಸಂಯೋಜನ್ ಸಮಿತಿ ಘಡ್ಚೊ ನಿರ್ಧಾರ್ ಘೆತ್ಲೊ. ಹ್ಯಾ ವಾವ್ರಾಕ್ ಪ್ರಾಯೋಗಿಕ್ ಜಾವ್ನ್ ಶಿರ್ವಾಂ ವಾರಾಡೊ ವಿಂಚ್ಲೊ. ಹಾಚಾ ಉಪ್ರಾಂತ್ಲ್ಯಾ ದೋನ್ ವರ್ಸಾಂನಿ ವಾರಾಡ್ಯಾಂತ್ಲ್ಯಾ ಫಿರ್ಗಜಾಂಚಾ ವಿಗಾರಾಂಕ್ ಆನಿ ಯುವಜಣ್ ಪ್ರತಿನಿಧಿಂಕ್ ಸಾಂಗಾತಾ ಹಾಡ್ನ್ ಸಭಾರ್ ಪಾವ್ಟಿಂ ವಿಚಾರ್ ವಿನಿಮಯ್ ಚಲ್ಲೊ.

1981 ಮೇ ಮಹಿನ್ಯಾಂತ್ ಶಿರ್ವಾಂತ್ ಚಲ್‌ಲ್ಲ್ಯಾ ಎಕಾ ಜಮಾತೆವೆಳಿಂ ವಾರಾಡ್ಯಾಂತ್ಲ್ಯಾ ಹರ್ಯೆಕಾ ಫಿರ್ಗಜಾಂಚೆ ಪ್ರತಿನಿಧಿ ಆಟಾಪುನ್ ಆಸ್ಚಿ ಸಮಿತಿ ಘಡುಂಕ್ ನಿರ್ಣಯ್ ಘೆತ್ಲೊ. ತ್ಯಾಚ್ ವರ್ಸಾಚಾ ಜುಲಾಯ್ ಮಹಿನ್ಯಾಂತ್ ದಿಯೆಸೆಜಿಂತ್ ವಾರಾಡ್ಯಾ ಹಂತಾಚಿ ಪಯ್ಲಿ ಸಮಿತಿ ಜಾವ್ನ್ ಶಿರ್ವಾಂ ವಾರಾಡೊ ಯುವಜಣ್ ಸಂಯೋಜನ್ ಸಮಿತಿ ಅಸ್ತಿತ್ವಾಕ್ ಆಯಿಲ್ಲಿ.

ವಾರಾಡ್ಯಾಚೊ ವಿಗಾರ್‌ವಾರ್ ಬಾಪ್ ಅಲೋಶಿಯಸ್ ರುಜಾರಿಯೊ ಹ್ಯಾ ಸಮಿತೆಚೊ ದಿರೆಕ್ತೊರ್, ಕಟ್ಪಾಡಿ ಹೋಲಿ ಕ್ರೋಸ್ ವಿದ್ಯಾರ್ಥಿ ಘರಾಚೊ ದಿರೆಕ್ತೊರ್ ಬಾಪ್ ಮಾವ್ರಿಸ್ ಡಿಸೋಜಾ ಸಂಯೋಜಕ್ ಜಾವ್ನ್ ದಿಯೆಸೆಜಿಚಾ ಗೊವ್ಳಿ ಬಾಪಾ ಥಾವ್ನ್ ನೇಮಕ್ ಜಾಲ್ಲೆ.

ಸಮಿತೆಚಾ ಪಯ್ಲ್ಯಾ ಜಮಾತೆವೆಳಿಂ ಹುದ್ದೆದಾರಾಂಚಿ ವಿಂಚವ್ಣ್ ಚಲ್ಲಿ. ಹ್ಯಾ ಚುನಾವಾವೆಳಿಂ ಮ್ಹಾಕಾ ಅಧ್ಯಕ್ಷ್ ಹುದ್ದ್ಯಾಕ್ ರಾವಯ್ಲೊ. ಮಾಕಾ ಹೆರ್ ಫಿರ್ಗಜಾಂಚಾ ಪ್ರತಿನಿಧಿಂಚಿ ವಳಕ್ ನಾತ್‌ಲ್ಲಿ. ತರೀ ಸಿವೈಎಮ್ಮಾಚಾ ಕೇಂದ್ರಿಕ್ ಸಮಿತೆಚೊ ಕಾರ್ಯದರ್ಶಿ ಜಾವ್ನ್ ಆಸ್‌ಲ್ಲ್ಯಾನ್ ಜಾವ್ಯೆತ್ ಹಾಂವ್ ಚಡಿತ್ ಬಹುಮತಾನ್ ಜಿಕೊನ್ ಆಯ್ಲೊಂ. ಕಾರ್ಯದರ್ಶಿ ಜಾವ್ನ್ ಪಾಂಗ್ಳ್ಯಾ ಶಾಖ್ಯಾಚೊ ಬ್ಯಾಪ್ಟಿಸ್ಟ್ ಜೆರಾಲ್ಡ್ ಮಾರ್ಟಿಸ್ ವಿಂಚೊನ್ ಆಯ್ಲೊ.

ವಾರಾಡ್ಯಾಚಾ ವಿದ್ಯಾಸಂಸ್ಥ್ಯಾಂಕ್ ಯುವಜಣಾಂಚೊ ಎಕ್ವಟಿತ್ ವಾವ್ರ್:

1981 ಅಗೊಸ್ತಾಂತ್ ವಾರಾಡ್ಯಾಚಾ ಯುವಜಣಾಂಚೆ ಸಮ್ಮೇಳನ್ ಚಲಯ್ಲೆಂ. ವಾರಾಡ್ಯಾಂತ್ಲ್ಯಾ ಹರ್ಯೆಕಾ ಫಿರ್ಗಜೆ ಥಾವ್ನ್ ಒಟ್ಟುಕ್ 94 ಯುವಜಣ್ ಹಾಜರ್ ಆಸ್‌ಲ್ಲೆ. ತೆದಾಳಾ ಶಿರ್ವಾಂಚಿ ಸೈಂಟ್ ಮೇರಿಸ್ ಕೊಲೆಜ್ ಅಸ್ತಿತ್ವಾಕ್ ಆಯಿಲ್ಲಿ ಮಾತ್ರ್. ಶಿವಾಯ್ ಬೊಳಿಯೆಂತ್ ಜೂನಿಯರ್ ಕೊಲೆಜ್ ಆನಿ ಪಾಂಗ್ಳ್ಯಾ (ಶಂಕರಪುರಾ)ಂತ್ ಹೈಸ್ಕೂಲ್ ಅಸ್ತಿತ್ವಾಕ್ ಆಯಿಲ್ಲೆಂ. ಹ್ಯಾ ವಿದ್ಯಾ ಸಂಸ್ಥ್ಯಾಂ ಖಾತಿರ್ 1982 ಜನವರಿ 2 ತಾರಿಕೆರ್ ಎಡಿ ಪಡ್ವಳಾಚೊ

ನಾಟಕ್ "ಮಾಂಯ್ .. ಪುಣ್ ಮೊಜೊ ನವ್ರೊ ಕೋಣ್?" ಆನಿ ಜೆರೊಮ್ ಡಿಸೋಜಾ, ಲೋರೆನ್ಸ್ ಸಲ್ಡಾನ್ಹಾ ಆನಿ ಬೆಟ್ಟಿ ನಾಜ್ ಹಾಂಚಾ ಪದಾಂಚೆಂ ಕಾರ್ಯೆಂ ಚಲಯ್ಲೆಂ. ಲಾಗಿಂ ಪಾಂಚ್ ಹಜಾರ್ ಲೋಕ್ ಹಾಜರ್ ಆಸ್‌ಲ್ಲೊ. ಟಿಕೆಟಿಂಚಾ ವಿಕ್ರ್ಯಾ ಆನಿ ಸ್ಮರಣ್ ಪುಸ್ತಕಾ ಥಾವ್ನ್ ಒಟ್ಟುಕ್ ರು. 43,356 ಜಮೊ ಜಾಲ್ಲೊ. ರು. 13,225.65 ಖರ್ಚ್ ಕಾಡ್ಲ್ಯಾ ಉಪ್ರಾಂತ್ ರು.30,130.35 ಐವಜ್ ಉರ್‌ಲ್ಲೊ.

ಶಿರ್ವಾಂ ಕೊಲೆಜಿಕ್ 75% ವಾಂಟೊ (ರು. 22,500/-ಐವಜ್) ಶಿರ್ವಾಂಚೊ ವಿಗಾರ್ ಬಾಪ್ ಎ. ರುಜಾರಿಯೊಚಾ ಹಾತಿಂ, ಬೊಳಿಯೆ ಆನಿ ಪಾಂಗ್ಳ್ಯಾ ವಿದ್ಯಾ ಸಂಸ್ಥ್ಯಾಂಕ್ 12.5% ವಾಂಟ್ಯಾ ಲೆಕಾರ್ (ಎಕೆಕಾಕ್ ರು. 3,750/- ಐವಜ್) ಬಾಪ್ ಅಲೆಗ್ಸಾಂಡರ್ ಲೋಬೊ ಆನಿ ಬಾಪ್ ಗಾಬ್ರಿಯೆಲ್ ಡಿಸೋಜಾಚಾ ಹಾತಿಂ 1982 ಫೆಬ್ರವರಿ 22 ತಾರಿಕೆರ್ ಶಿರ್ವಾಂತ್ ಚಲ್‌ಲ್ಲ್ಯಾ ಜಮಾತೆವೆಳಿಂ ಒಪುನ್ ದಿಲೊ. ಸಮಿತೆಚಾ ವಾವ್ರಾಕ್ ಮೆಚ್ವಾಲ್ಲ್ಯಾ ಬಾಪ್ ರುಜಾರಿಯೊನ್ ರು.2,500/- ಐವಜ್ ಸಮಿತೆಚಾ ವಾವ್ರಾ ಖಾತಿರ್ ದಾನ್ ಜಾವ್ನ್ ದಿಲೊ.

ತೀನ್ ದಿಸಾಂಚೆಂ ಶ್ರಮದಾನ್:

ಬೊಳಿಯೆಂತ್ 1982 ಮೇ ಮಹಿನ್ಯಾಚಾ ನಿಮಾಣ್ಯಾ ಹಫ್ತ್ಯಾಂತ್ ಚಲಯಿಲ್ಲೆಂ ತೀನ್ ದಿಸಾಂಚೆಂ ತರ್ಭೆತಿ ಆನಿ ಶ್ರಮಧಾನ್ ಶಿಬಿರ್ ಬೊಳಿಯೆಚೊ ವಿಗಾರ್ ಬಾಪ್ ಅಲೆಗ್ಸಾಂಡರ್ ಲೋಬೊಚಾ ಆಪವ್ಣ್ಯಾಖಾಲ್ ಚಲ್‌ಲ್ಲೆಂ. 5 ಫಿರ್ಗಜಾಂಚಾ 33 ಯುವಜಣಾಂನಿ ಹಾಂತು ಭಾಗ್ ಘೆತ್‌ಲ್ಲೊ. ಅಬ್ರಹಾಮ್ ಸಿಕ್ವೇರಾನ್ ಗರ್ಜೆವಂತ್ ಕುಟ್ಮಾಂ ಖಾತಿರ್ ಘರಾಂ ಭಾಂದ್ಚ್ಯಾಕ್ ದಾನ್ ದಿಲ್ಲ್ಯಾ 2.5 ಎಕ್ರೆ ಜಾಗ್ಯಾರ್, ರಸ್ತೊ ಕರ್ಚೆಂ, ಭಾಂಯ್ ಖೊಂಡ್ಚೆಂ ಆನಿ ದೊರೊ ಗಾಲ್ಚೆಂ ಕಾಮ್, ಯುವಜಣಾಂನಿ ಹರ್ಯೆಕಾ ಸಕಾಳಿಂಚಾ ಅದೇಸಾರ್ ತೀನ್ ಪಂಗಡ್ ಜಾವ್ನ್ ಕೆಲೆಂ. ಹರ್ಯೆಕಾ ದಿಸಾ ದನ್ಪಾರಾಂ ವಿವಿಧ್ ವಿಷಯಾಂಚೆರ್ ಭಾಷಣಾಂ ಆನಿ ತರ್ಕಾವಳ್ ಅಸ್ತಲಿ.

ಹ್ಯಾ ವೆಳಿಂ ವಿಷಯ್ ಮಂಡನ್ ಹಾಣಿ ಕೆಲ್ಲೆಂ: ಚಾರ್ಲ್ಸ್ ಕ್ವಾದ್ರಸ್, ವಾಲ್ಟರ್ ಮೊಂತೆರೊ, ಬಾಪ್ ಜೋನ್ ಬಾರ್ಬೊಜಾ, ಥೋಮಸ್ ಕ್ವಾದ್ರಸ್ ಆನಿ ಹೆರ್. ಹಾಂವೆಂ ಎಕಾ ದಿಸಾ ಸಭಾ ಚಲಯ್ಲಿ. ಅಕ್ರೇಚಾ ದಿಸಾ ಸಾಂಜೆರ್ ಮನೋರಂಜನ್ ಮಾಂಡುನ್ ಹಾಡ್‌ಲ್ಲೆಂ. ಹ್ಯಾ ಕಾರ್ಯಾವೆಳಿಂ ಬೊಳಿಯೆಚಾ ವಿಗಾರಾನ್ ಯುವಜಣಾಂಕ್ ಉಲ್ಲಾಸಿಲೆಂ. ದಿರೆಕ್ತೊರ್ ಬಾಪ್ ಮಾವ್ರಿಸ್ ಡಿಸೋಜಾನ್ ಉಪ್ಕಾರ್ ಆಟಯ್ಲೊ. ಹಾಂವೆಂ ಕಾರ್ಯೆಂ ಚಲಯ್ಲೆಂ.

ಮೊಜ್ಯಾ ಉಪ್ರಾಂತ್ಲ್ಯಾ ಥೊಡ್ಯಾ ವರ್ಸಾಂನಿ ಹ್ಯಾ ಸಮಿತೆಚೆಂ ಸುಕಾಣ್ ಹ್ಯಾ ಸಕಯ್ಲ್ಯಾಂನಿ ಹಾತಿಂ ಘೆತ್‌ಲ್ಲೆಂ: 1982 - ಅಧ್ಯಕ್ಷ್: ವಿನ್ಸೆಂಟ್ ಆಲ್ಮೇಡಾ, ಕಾರ್ಯದರ್ಶಿ: ಚಾರ್ಲ್ಸ್ ಡಿಮೆಲ್ಲೊ ಹಾಣಿ ಹುದ್ದ್ಯಾಂಕ್ ರಾಜಿನಾಮ್ ದಿಲ್ಲ್ಯಾನ್ ಕ್ರಮ ಪ್ರಕಾರ್ ಮಾಯ್ಕಲ್ ಕಸ್ತಲಿನೊ ಆನಿ

ಆರ್ಥರ್ ಬಿ. ರೊಡ್ರಿಗಸ್ ಹಾಂಕಾಂ ವಿಂಚ್ಲೆಂ. 1983ವ್ಯಾ ವರ್ಸಾಚೊ ಅಧ್ಯಕ್ಷ್ ಜಾವ್ನ್ ವಾಲ್ಟರ್ ಮೊಂತೇರೊ ಆನಿ ಕಾರ್ಯದರ್ಶಿ ಜಾವ್ನ್ ಆರ್ಥರ್ ಬಿ. ರೊಡ್ರಿಗಸ್, 1984ವ್ಯಾ ವರ್ಸಾಕ್ ಅಧ್ಯಕ್ಷ್ ಜಾವ್ನ್ ಐವನ್ ಡಿಸೋಜಾ ಆನಿ ಕಾರ್ಯದರ್ಶಿ ಜಾವ್ನ್ ರೊನಾಲ್ಡ್ ಡಾಯಸ್ ವಾವುರ್ಲೆ. 1985 ಜನವರಿ 26ವೆರ್ ವಾರಾಡಾಂತ್ಲ್ಯಾ ಗರ್ಜೆವಂತ್ ವಿದ್ಯಾರ್ಥಿಂಚಾ ಉಂಚ್ಲ್ಯಾ ಶಿಕ್ಪಾ ಖಾತಿರ್ 'ಅಶೋಕ್ ಚರಣ್ ನೈಟ್' ಕಾರ್ಯಕ್ರಮ್ ವಾರಾಡ್ಯಾ ಹಂತಾರ್ ಆಸಾ ಕರ್ನ್ ಸ್ಮರಣ್ ಅಂಕೊ ಪ್ರಕಾಶಿತ್ ಕೆಲ್ಲೊ.

ಹಿ ಸಮಿತಿ ಬಳಾಧಿಕ್ ಜಾಲಿ ತರ್, ಹಾಕಾ ಪ್ರಮುಕ್ ಕಾರಣ್ ಮಾ. ಮಾವ್ರಿಸ್ ಡಿಸೋಜಾ ಆನಿ ತಾಂಚಾಸವೆಂ ವಾವುರ್ಲೆಲೆ ಸಾಂದೆ ಮ್ಹಳ್ಯಾರ್ ಚೂಕ್ ಜಾಂವ್ಚಿನಾ. ಬಾಪ್ ಮಾವ್ರಿಸ್ ಡಿಸೋಜಾ ಉಂಚ್ಲ್ಯಾ ಶಿಕ್ಪಾಕ್ ಅಮೆರಿಕಾಚಾ ನೊಟ್ರೆ-ಡೆಮ್ ವಿಶ್ವವಿದ್ಯಾನಿಲಯಾಕ್ ವೆಚಾ ಸಂದರ್ಭಾರ್ 1984 ಅಗೊಸ್ತ್ 11-ವೆರ್ ಶಿರ್ವಾಂತ್ ವಿದಾಯ್ ಕಾರ್ಯೆಂ ಚಲಯ್ಲೆಂ.

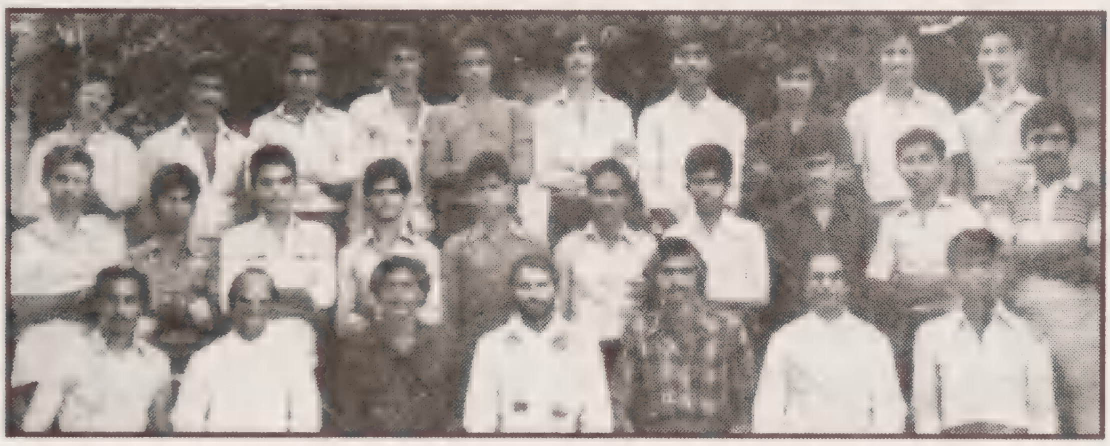

1985 ನವೆಂಬ್ರಾಂತ್ ಶಿರ್ವಾಂತ್ ಅಂತಾರಾಷ್ಟ್ರೀಯ್ ಯುವಜಣ್ ವರ್ಸಾಚೆಂ ಸಮಾರೋಪ್ ಕಾರ್ಯೆಂ ಚಲ್ಲೆಂ. ಲುವಿಸ್ ಮೆಂಡೊನ್ಸಾ ಮುಕೆಲ್ ಸಯ್ರೊ ಜಾವ್ನಾಸ್ಲ್ಲೊ.

ಬಾಪ್ ಎ. ರುಜಾರಿಯೊ, ಬಾಪ್ ವೈಟಸ್ ಪ್ರಭುದಾಸ್, ಬಾಪ್ ಹೈನೇಸ್ಸಿಯೊ, ಶಿರ್ವಾಡಿ ವಿಲಿಯಂ ಪಿಂಟೊ, ಐವನ್ ಡಿಸೋಜಾ ಆನಿ ಹಾಂವ್ ಹಾಜರ್ ಆಸ್ಲ್ಲ್ಯಾಂವ್.

ಹಾಚಾ ಉಪ್ರಾಂತ್‌ಯೀ ಹ್ಯಾ ಸಮಿತೆನ್ ಬೊರೊ ವಾವ್ರ್ ಕೆಲಾ.

ಜಾಯ್ತೆ ಮುಕೆಲಿ ಹ್ಯಾ ಸಮಿತೆ ಥಾವ್ನ್ ರೂಪಿತ್ ಜಾಲ್ಯಾತ್. ತಾಂಚಾ ಪಯ್ಕಿಂ ಮುದರಂಗಡಿಚೊ ಐವನ್ ಡಿಸೋಜಾ ಪ್ರಮುಕ್ ಜಾವ್ನಾಸಾ. "ಬೆಳೆಯುವ ಸಿರಿ ಮೊಳಕೆಯಲ್ಲಿ" ಮ್ಹಳ್ಳ್ಯಾಬರಿ ತಾಚಾ ಥಂಯ್ ಮುಕೇಲ್ಪಣಾಚೆ ಗೂಣ್ ತೆದಾಳಾಚ್ ದಿಷ್ಟಿಕ್ ಪಡ್ಲ್ಲೆ.

ಗೊವ್ಳಿಕ್ ಪರಿಷದೆಚೊ ಕಾರ್ಯದರ್ಶಿ ಜಾಂವ್ಚೊ ಆವ್ಕಾಸ್ ಪಯ್ಲ್ಯಾ ಪಾವ್ಟಿಂ ಲಾಯಿಕಾಂಕ್ ಲಾಭ್ಲೊ

ದುಸ್ರ್ಯಾ ವಾತಿಕಾನ್ ಸಭೆಚಿಂ ಧೋರಣಾಂ ಫುಲಾಯೆವಿಣೆಂ ಜಾರ್ಯೆಕ್ ಹಾಡ್‌ಲ್ಲ್ಯಾ ಭಾರತಾಂತ್ಲ್ಯಾ ದಿಯೆಸೆಜಿಂ ಪಯ್ಕಿಂ ಮಂಗ್ಳುರ್ ಏಕ್ ಜಾವ್ನಾಸಾ. ಹ್ಯಾ ಖಾತಿರ್ ಬಿಸ್ಪ್ ಬಾಜಿಲ್ ಸಾಲ್ವದೊರ್ ಸೊಜಾಕ್ ಕಿತ್ಲೆಂ ವಾಖಣ್ಲ್ಯಾರೀ ಉಣೆಂಚ್ ಮ್ಹಣಾಜಾಯ್. ನವೆಂಸಾಂವಾಂಕ್ ಪಯ್ಲ್ಯಾ ಸುವಾತೆರ್ ಮನ್ ಜಾಯ್. ನವೆಸಾಂವಾಂ ಕರುಂಕ್ ವೆತಾನಾ ಆಡ್ಕಳಿ ಆನಿ ದುಸ್ರೊಣೆಂ ಯೆತಾಚ್. ತೆಂ ಪುಡ್ ಕರ್ಚಿ ಶ್ಯಾತಿ ಆಸಾಜಾಯ್. ಬಿಸ್ಪಾಸಾಯ್ಬಾನ್ ನವೆಸಾಂವಾಂಸವೆಂ ಕೊಂಕ್ಣಿ ಭಾಸೆಕ್ ವಿಶೇಸ್ ಮಾಫಾನ್ ಉಕಲ್ನ್ ಧರ್ಲೆಂ.

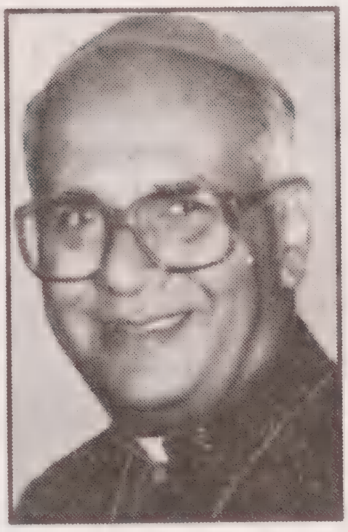

ಪುಡ್ಲಿ ದೀಷ್ಟ್ ದವ್ರಿಲ್ಲ್ಯಾ ಬಿಸ್ಪ್ ಬಾಜಿಲ್ ಸೊಜಾನ್ ಚಡುಣೆ 1970ವ್ಯಾ ವರ್ಸಾ ಫಿರ್ಗಜ್ ಸಲಹಾ ಸಮಿತಿ ಆಸಾ ಕೆಲ್ಲ್ಯೊ. ಉಪ್ರಾಂತ್ಲೊ ಹಂತ್ ಜಾವ್ನ್ ದಿಯೆಸೆಜಿ ಹಂತಾರ್ ಗೊವ್ಳಿಕ್ ಪರಿಷದ್ ಆನಿ ವಾರಾಡೊ ಹಂತಾರ್ ವಾರಾಡೊ ಮಂಡಳ್ಯೊ ಜಾರ್ಯೆಕ್ ಆಯ್ಲ್ಯೊ. ಸುರ್ವಿಲ್ಯಾ ವರ್ಸಾಂನಿ ಥಂಯ್-ಹಾಂಗಾ ಇಲ್ಲಿ ಘುಸ್ಪಡ್ ದಿಸ್ಲಿ ತರೀ ಉಪ್ರಾಂತ್ಲ್ಯಾ ವರ್ಸಾಂನಿ ಸರ್ವ್ ಸುಸೂತ್ರ್ ಜಾವ್ನ್ ಚಲೊಂಕ್ ಲಾಗ್ಲೆಂ.

ಪಾಂಗ್ಳ್ಯಾ ಸಿವೈಎಂ, ಶಿರ್ವಾಂ ವಾರಾಡೊ ಯುವಜಣ್ ಸಂಯೋಜನ್ ಸಮಿತಿ ಆನಿ ಸಿವೈಎಂ ಕೇಂದ್ರಿಕ್ ಸಮಿತೆಚೊ ಅಧ್ಯಕ್ಷ್ ಜಾಲ್ಲ್ಯಾ ಮ್ಹಾಕಾ ಪಾಂಗ್ಳ್ಯಾ ಫಿರ್ಗಜ್ ಸಲಹಾ ಮಂಡಳಿಂತ್, ಶಿರ್ವಾಂ ವಾರಾಡೊ ಮಂಡಳೆಂತ್ ಆನಿ ದಿಯೆಸೆಜಿಚಾ ಕೇಂದ್ರಿಕ್ ಸಮಿತೆಂತ್ ಹುದ್ದ್ಯಾ ಹಕ್ಕಾಚೆಂ ಸಾಂದೆಪಣ್ ಲಾಭ್‌ಲ್ಲೆಂ. ಆಶೆಂ ಫಿರ್ಗಜೆಚಾ, ವಾರಾಡ್ಯಾಚಾ ಆನಿ ದಿಯೆಸೆಜಿಚಾ ಸಮಿತ್ಯಾಂಕ್ ವಚೊಂಕ್ ಸಿವೈಎಂ ಪಯ್ಲೆಂ ಮೆಟ್ ಜಾಲೆಂ ಮ್ಹಣ್ಯೆತ್. ಉಪ್ರಾಂತ್ಲ್ಯಾ ವರ್ಸಾಂನಿ ವಿಂಚೊನ್ ಆಯಿಲ್ಲೊ ಸಾಂದೊ ಜಾವ್ನ್ ಹಾಂವ್ ಹ್ಯಾ ಸಮಿತ್ಯಾಂಕ್ ಪಾವ್ಲೊಂ.

1986 ಇಸ್ವೆಂತ್ ಜಾಲ್ಲ್ಯಾ ಫಿರ್ಗಜ್ ಸಲಹಾ ಸಮಿತೆಚಾ ಚುನಾವಾಂತ್ ವಿಂಚೊನ್ ಯೇವ್ನ್ ವಾರಾಡ್ಯಾ ಸಮಿತೆಕ್ ಆನಿ ಥಂಯ್ ಥಾವ್ನ್ ದಿಯೆಸೆಜಿಚಾ ಗೊವ್ಳಿಕ್ ಪರಿಷದೆಕ್ ಪಾವ್ಲೊಂ. ಹ್ಯಾ ಆವ್ದೆಚಾ ಗೊವ್ಳಿಕ್ ಪರಿಷದೆಚಿ ಪಯ್ಲಿ ಜಮಾತ್ 10 ಫೆಬ್ರುವರಿ 1987ವೆರ್ ಸಕಾಳಿಂ 9.30 ವೊರಾಂಚೆರ್ ಮಂಗ್ಳುರ್ ಬಿಸ್ಪಾಚಾ ಘರಾ ಜಮ್ಲಿ. ತ್ಯಾ ದಿಸಾ ಜಮಾತೆಕ್ ಬಿಸ್ಪಾಚಾ ಘರಾ ಪಾವ್‌ಲ್ಲ್ಯಾ ಮ್ಹಾಕಾ ಏಕ್ ಆಜಾಪ್ ರಾಕೊನ್ ಆಸ್‌ಲ್ಲೆಂ. 'ಗೊವ್ಳಿಕ್ ಪರಿಷದೆಕ್ ತುವೆಂ ಕಾರ್ಯದರ್ಶಿ ಜಾಯ್ಜಾಯ್ ...'. ಮಿಸಾ ಖಾತಿರ್ ಇಗರ್ಜೆಕ್ ಪಾವೊಂಕ್ ಥೊಡಿಂ ಮೆಟಾಂ

ಆಸಾತ್ ಮ್ಹಣ್ತಾನಾಂಚ್ ಮೊಜ್ಯಾ ವಳ್ಕಿಚಾ ದಿಯೆಸೆಜಿ ಹಂತಾಚಾ ಮುಕೆಲ್ಯಾಂ ಪಯ್ಕಿಂ ಎಕ್ಲ್ಯಾಚಿ ವಿನಂತಿ. ಮ್ಹಾಕಾ ಹಳ್ತಾತ್ತಿಚೊ ಶೊಕ್! ಹಾಂವೆಂ ತ್ಯಾ ವರೇಗ್ ಮಂಗ್ಳುರ್ ದಿಯೆಸೆಜಿಚಾ ಗೊವ್ಳಿಕ್ ಪರಿಷದೆಕ್ ಎಕ್ಲೊ ಲಾಯಿಕ್ ಕಾರ್ಯದರ್ಶಿ ಜಾಲ್ಲೊ ದೆಕೊಂಕ್ ನಾ ವಾ ಆಯ್ಕೊಂಕ್ ನಾ.

ಆನಿ ಥೊಡಿಂ ಮೆಟಾಂ ಕಾಡ್ನ್ ಫುಡೆಂ ವೆತಾಂ ತರ್ ಸಮಾಜ್ ಸೆವೆಂತ್ ಒಳ್ಸಾಲ್ಲಿ ಎಕ್ಲಿ ಮಾನೆಸ್ತಿಣ್ ಉದ್ಗಾರ್ತಾ: 'ಹೆರಾಲ್ಡ್, ಕಾರ್ಯದರ್ಶಿ ಹುದ್ದೊ ಫೆಂವ್ಕ್ ಲಾಯಿಕಾಂಕ್‌ಯೀ ಸಾಧ್ಯ್ ಆಸಾ ಮ್ಹಳ್ಳಿ ಗಜಾಲ್ ತುವೆಂ ಸತ್ ಕರಿಜಾಯ್.'

ಹಾಂವ್ ಶೆರ್ಮೆವ್ನ್ ಗೆಲೊಂ. 'ಮೊಜ್ಯಾನ್ ಜಾಯ್ತ್ಗೀ?' ಮೊಜೊ ಉದ್ಗಾರ್. 'ಸಿವೈಎಮ್ಮಾಂತ್ ತುಜಿಂ ಕಾರ್ಭಾರಾಂ ಪಳೆಲ್ಲಿಂ ಹಾಂವ್ ಖಂಡಿತ್ ಸಾಂಗ್ತಾಂ - ಹೆರಾಲ್ಡ್ ತುಕಾ ಸಾಧ್ಯ್ ಆಸಾ.' ಮೊಜೆ ಜವಾಬ್ - 'ಖಂಚ್ಯಾಕೀ ಮೀಸ್ ಜಾಂವ್ದಿ. ಉಪ್ರಾಂತ್ ಪಳೆವ್ಯಾಂ.'

ಮೀಸ್ ಮುಗ್ದೊನ್ ಭಾಯ್ರ್ ಯೆತಾನಾ ಪರತ್ ಹೆರ್ ಥೊಡ್ಯಾಂ ಥಾವ್ನ್ ಹಾಂವೆಂ ಕಾರ್ಯದರ್ಶಿ ಹುದ್ದ್ಯಾಕ್ ರಾವಾಜಾಯ್ ಮ್ಹಳ್ಳಿ ವಿನಂತಿ.

'ಯಾಜಕಾಂ ಮುಕಾರ್ ಮ್ಹಾಕಾ ಸಾಧ್ಯ್ ಜಾಂವ್ಚೆಂ ತರೀ ಕಶೆಂ ?' - ದುಭಾವಿ ಸವಾಲ್ ಮೊಜೆಂ. 'ತುಕಾ ಸಾಧ್ಯ್ ಆಸಾ. ಖಂಯ್ಯಾಕೀ ತುಜೆಂ ನಾಂವ್ ಸಾಂಗ್ತಾನಾ ನಾಕಾ ಮ್ಹಣಾನಾಕಾ ವಾ ನಾಂವ್ ಪಾಟಿಂ ಕಾಡ್ನಾಕಾ.' ತಾಂಚಿ ಸಲಹಾ ಮ್ಹಾಕಾ. ಹಾಂವೆಂ ಇತ್ಲೆಂಚ್ ಮ್ಹಳೆಂ - "ಜಾಯ್ತ್, ಪಳೆವ್ಯಾಂ".

ವ್ಹಯ್ ಹಾಂವೆಂ "ಜಾಯ್ತ್, ಪಳೆವ್ಯಾಂ" ಮ್ಹಳ್ಳೆಂ ತರೀ ಹರ್ದೆಂ ಮೊಜೆಂ ದಡ್ದಡ್ತಾಲೆಂ. 'ಇತ್ಲ್ಯಾ ವರ್ಸಾಂನಿ ಜಾಯ್ನಾತ್ಲೆಂ ಆಜ್ ಕಶೆಂ ಜಾಂವ್ಚೆಂ?'.

ಜಮಾತ್ ಆರಂಭ್ ಜಾಲಿ. ಬಿಸ್ಪ್ ಬಾಜಿಲ್ ಸೊಜಾನ್ ಸ್ವಾಗತ್ ಕೆಲೊ. ಆಪ್ಲ್ಯಾ ಸ್ವಾಗತ್ ಉತ್ರಾಂನಿ ಪವಿತ್ರ್ ಸಭೆಚಾ ವಾವ್ರಾಂತ್ ಹರ್ಯೆಕ್ಲ್ಯಾಕ್ ಹಕ್ಕ್ ಆನಿ ಜವಾಬ್ದಾರಿ ಆಸಾ ತೆಂ ಸಮ್ಜೊನ್, ಹ್ಯಾ ಚುಕಂವ್ಕ್ ನಜೊ ತಸಲ್ಯಾ ಜವಾಬ್ದಾರೆಕ್ ಹರ್ಯೆಕ್ಲ್ಯಾನ್ ಖಾಂದ್ ಮಾರುಂಕ್ ತಾಣೆ ಉಲೊ ದಿಲೊ.

ಆದ್ಲ್ಯಾ ಆವ್ದೆಚೊ ಕಾರ್ಯದರ್ಶಿ ಬಾಪ್ ಸ್ಟೇನಿ ಗೊವಿಯಸಾನ್ ಆಪ್ಲ್ಯಾ ಆವ್ದೆಚಿ ವರ್ದಿ ದಿಲಿ. ಜಮಾತೆಚೆಂ ಕಾರ್ಯಕ್ರಮ್ ಚಲವ್ನ್ ವರೊಂಕ್ ವಿಂಚ್‌ಲ್ಲ್ಯಾ ಮಂಗ್ಳುರ್ ಶಹರ್ ವಾರಾಡ್ಯಾಚೊ ವಿಗಾರ್‌ವಾರ್ ಬಾಪ್ ಲೊರೆನ್ಸ್ ಫೆರ್ನಾಂಡಿಸಾನ್ ಕಾರ್ಯದರ್ಶಿ ವಿಂಚವ್ಣ್ ಕಾರ್ಯಕ್ರಮ್ ಹಾತಿಂ ಘೆತ್ಲೆಂ.

ಎಕ್ಲ್ಯಾನ್ ಮೊಜೆಂ ನಾಂವ್ ಸೂಚಿತ್ ಕೆಲೆಂ. ಆನ್ಯೆಕ್ಲ್ಯಾನ್ ತೆಂ ಅನುಮೋದನ್ ಕೆಲೆಂ.

WORLD KONKANI CENTRE ಕೊಂಕಣಿ ಪುಸ್ತಕಾಲಯ

'ಹಾಂವ್ ಫಾ. .... - ಹಾಚೆಂ ನಾಂವ್ ಸೂಚಿತ್ ಕರ್ತಾಂ'.

ಎಕಾ ಲಾಯಿಕಾನ್ ಎಕಾ ಯಾಜಕಾಚೆಂ ನಾಂವ್ ಸೂಚಿತ್ ಕೆಲೆಂ. ಹೊ ಯಾಜಕ್ ಸಮರ್ಥ್ವಂತ್. ತಾಚೆಂ ನಾಂವ್ ಆನ್ಯೇಕಾ ಯಾಜಕಾನ್ ಅನುಮೋದನ್ ಕೆಲೆಂ. ಹಾಂವೆಂ ಮ್ಹಾಕಾಚ್ ಸವಾಲ್ ಕೆಲೆಂ - 'ಹಾಚಾ ಮುಕಾರ್ ವಿಂಚೊನ್ ಯೆಂವ್ಚೆಂ ತರೀ ಕಶೆಂ ?'.

ಪುಣ್ ಜಮಾತೆ ಆದಿಂ ಮೊಜ್ಯಾಲಾಗಿಂ ಉಲಯಿಲ್ಲ್ಯಾ ಸಾಂದ್ಯಾಂನಿ ಖಂಯ್ಚ್ಯಾಯ್ ಸಂದರ್ಭಾರ್ ಹಾಂವೆಂ ನಾಂವ್ ಪಾಟಿಂ ಕಾಡುಂಕ್ ನಜೊ ಮ್ಹಣ್ ವಿನಂತಿ ಕೆಲ್ಲಿ ಆಸ್ತಾಂ ನಾಂವ್ ಪಾಟಿಂ ಕಾಡ್ಚ್ಯಾಬರಿ ನಾತ್ಲ್ಲೆಂ.

ಗುಪ್ತ್ ಚುನಾವ್ ಚಲ್ಲೊ. ಹಾಜರ್ ಆಸ್ಲ್ಲ್ಯಾ 55 ಸಾಂದ್ಯಾಂಪಯ್ಕಿಂ ಆರ್ವಾಸ್ ವಾಂಟ್ಯಾಚಾಕೀ ಚಡಿತ್ ಯಾಜಕ್ ಆನಿ ಧರ್ಮ್‌ಭಯ್ಣಿಂ ಆಸ್ಲಿಂ ತರೀ ತಿನಾಂತ್ ದೋನ್ ವಾಂಟ್ಯಾಂ ಪ್ರಾಸ್ ಚಡಿತ್ ಬಹುಮತಾನ್ ಹಾಂವ್ ವಿಂಚೊನ್ ಆಯಿಲ್ಲೊಂ. ಹ್ಯಾ ಮುಕಾಂತ್ರ್ ಹಾಂವ್ "ಮಂಗ್ಳುರ್ ದಿಯೆಸೆಜಿಚಾ ಗೊವ್ಳಿಕ್ ಪರಿಷದೆಕ್ ವಿಂಚೊನ್ ಆಯಿಲ್ಲೊ ಪಯ್ಲೊ ಲಾಯಿಕ್ ಕಾರ್ಯದರ್ಶಿ" ಮ್ಹಳ್ಳ್ಯಾ ಗೌರವಾಕ್ ಪಾತ್ರ್ ಜಾಲೊಂ.

ತ್ಯಾ ಆವ್ದೆಕ್ ಖಜಾನ್ದಾರ್ ಜಾವ್ನ್ ಆಲಿಸ್ ಪಿಂಟೊ, ಕಾರ್ಯಕಾರಿ ಸಮಿತೆಕ್ ಉಪಾಧ್ಯಕ್ಷ್ ಜಾವ್ನ್ ಲೀನಾ ಫೆರ್ನಾಂಡಿಸ್, ಸಾಂದೆ ಜಾವ್ನ್ ಬಾಪ್ ಜೋನ್ ಫೆರ್ನಾಂಡಿಸ್, ಬಾಪ್ ಎ. ರುಜಾರಿಯೊ, ಬಾಪ್ ಹೆನ್ರಿ ಡಿಸೋಜಾ ಆನಿ ಕಾಸ್ಮಿರ್ ಮಿನೇಜಸ್ ಹಾಂಕಾಂ ವಿಂಚುನ್ ಕಾಡ್ಲೆಂ.

ಫಿರ್ಗಜ್ ಸಭಾ, ಸಲಹಾ ಮಂಡಳಿ, ವಾರಾಡೊ ಸಮಿತಿ ಆನಿ ಗೊವ್ಳಿಕ್ ಪರಿಸದೆಚಿ ಘಟನಾವಳ್ ತಿದ್ವುನ್ ಕರ್ಚಿ ಗರ್ಜ್ ಆಸಾ ಮ್ಹಣ್ ಸಾಂದ್ಯಾಂ ಪಯ್ಕಿಂ ಜಾಯ್ತ್ಯಾಂನಿ ಸಾಂಗ್ಲೆಂ ಜಾಲ್ಲ್ಯಾನ್ ಫುಡ್ಲ್ಯಾಚ್ ಜಮಾತೆರ್ ಹೊ ವಿಷಯ್ ಘೆಂವ್ಕ್ ನಿರ್ಧಾರ್ ಘೆತ್ಲೊ.

ಕಾರ್ಯಕಾರಿ ಜಮಾತೆನ್ ತುರ್ತಾನ್ ಮೆಳೊನ್ ವಯ್ಲ್ಯಾ ಘಟಕಾಂಚಾ ಘಟನಾಂವಳಿಂಕ್ ತಿದ್ವಣ್ಯೊ ಸೂಚಿತ್ ಕೆಲ್ಯೊ. ಹ್ಯೊ ಗೊ. ಪ. ಜಮಾತೆರ್ ದವಲ್ರ್ಯೊ. ಥಂಯ್ಸರ್ ಸೂಚನಾಂ ಘೆವ್ನ್ ವಾರಾಡ್ಯಾ ಮಂಡಳೆಂಕ್, ಥಂಯ್ ಥಾವ್ನ್ ಫಿರ್ಗಜಾಂಕ್ ಆನಿ ಆಶೆಂಚ್ ಪಾಟಿಂ ಮ್ಹಣ್ತಾನಾ ತ್ಯಾ ಅವ್ದೆಚ್ಯೊ ಥೊಡ್ಯೊ ಜಮಾತಿ ಹ್ಯಾಚ್ ವಾವ್ರಾನ್ ಪಾಶಾರ್ ಜಾಲ್ಯೊ. ತ್ಯಾ ಅವ್ದೆಂತ್ ಒಟ್ಟುಕ್ 7 ಜಮಾತ್ಯೊ ಜಮ್‌ಲ್ಲ್ಯೊ.

ಗೊವ್ಳಿಕ್ ಪರಿಷದೆಚಾ ವಾವ್ರಾ ಖಾತಿರ್ ಬಿಸ್ಪ್ ಬಾಜಿಲ್ ಸೋಜಾನ್ ಚಾನ್ಸರಿಂತ್ ಎಕಾ ಕೊನ್ಶ್ಯಾರ್ ಮೇಜ್ ಆನಿ ಕದೆಲ್ ದಿಲ್ಲೆಂ. ಬಾಪ್ ಅಲೋಶಿಯಸ್ ಪಾವ್ಲ್ ಸೋಜ್ ತೆದಾಳಾ ದಿಯೆಸೆಜಿಚೊ ಚಾನ್ಸಲರ್ ಜಾವ್ನಾಸ್ಲ್ಲೊ (ಹೆಂ ಬರಂವ್ಚ್ಯಾ ವೆಳಾ ಮಂಗ್ಳುರ್ಚೊ ಗೊವ್ಳಿ).

ಜಮಾತೆಚೊ ದೀಸ್ ಆನಿ ವಿಷಯ್ ಆದಿಂಚ್ ನಿರ್ಧಾರ್ ಜಾತಲೊ ವಾ ಬಿಸ್ಪ್ ನಮಿಯ್ರಾರ್ತಾಲೊ. ಜಮಾತ್ ಜಾತೆಚ್ ತುರ್ತಾನ್ ವರ್ದಿ ಬರವ್ನ್ ಬಿಸ್ಪಾಕ್ ದಿತಲೊಂ.

ಬಿಸ್ಪ್‌ಸಾಯ್ಬ್ ದಫ್ತರಾಂತ್ ಆಸ್ತಾನಾ ಪರಿಷದೆಚಾ ವಾವ್ರಾನ್ ತಾಕಾ ಶೀದಾ ಭೆಟ್ಯೆತಾಲೆಂ. ಥೊಡ್ಯಾ ಪಾವ್ಟಿಂ ತಾಕಾ ಭೆಟ್ಚಾಕ್ ಸಾಂಜೆಚೊ ವೇಳ್ ಮುಂಗಡ್ ಜಾವ್ನ್ ದಿತಲೊ. ಮೊಜ್ಯಾ ದಿಸ್ಪಡ್ಯಾ ವಾವ್ರಾಕ್ ಆಡ್ಕಳ್ ಜಾಯ್ನಾತ್ಲ್ಯಾ ಬರಿ ಆಶೆಂ ವೇಳ್ ದಿಂವ್ಚೊ ಮ್ಹಣ್ ತೊ ಸಾಂಗ್ತಲೊ.

ಹಾಂವೆಂ ಬರಯಿಲ್ಲಿ ವರ್ದಿ ಪ್ರಿಂಟಿಂಗಾಕ್ ದೀವ್ನ್ ಆಪ್ಲ್ಯಾ ಶಿಬಂದೆ ಮುಕಾಂತ್ರ್ ತಪ್ಪಾಲಾರ್ ದಾಡ್ಚಿ ವಾ ಹಾತಾಂತ್ ವಿತರಣ್ ಕರ್ಚಿ ವ್ಯವಸ್ಥಾ ಬಿಸ್ಪ್‌ಸಾಯ್ಬ್ ಕರ್ತಲೊ. ಹಾತ್ ಬರ್ಪಾಚಿ ವರ್ದಿ ಫುಲ್‌ಸ್ಕೇಪ್ 4 ಥಾವ್ನ್ 10 ಪಾನಾಂ ಆಸ್ತಲಿ. ಜಮಾತೆರ್ ವಿಷಯ್ ಮಾಂಡ್‌ಲ್ಲ್ಯಾ ವ್ಯಕ್ತಿಚೆ, ಉಲಯಿಲ್ಲ್ಯಾಂಚೊ ವಿವರ್ ಆನಿ ಹೆರ್ ಸಂಗ್ತಿ ಆಟಾಪುನ್ ಆಸ್ತಲೆ. ವರ್ದೆಚ್ಯೊ ಪ್ರತ್ಯೊ ಪರಿಷದೆಚಾ ಸಾಂದ್ಯಾಂಕ್, ಸರ್ವ್ ಯಾಜಕಾಂಕ್, ಧಾರ್ಮಿಕ್ ಭಾವ್-ಭಯ್ಣಿಂಚಾ ವ್ಹಡಿಲಾಂಕ್, ಆನಿ ವಿಗಾರಾ ಮುಕಾಂತ್ರ್ ಫಿರ್ಗಜೆ ಮಂಡಳೆಚೊ ಉಪಾಧ್ಯಕ್ಷ್, ಕಾರ್ಯದರ್ಶಿ ಅನಿ ವಾರಾಡೊ ಮಂಡಳೆಂತ್ ಫಿರ್ಗಜೆಚಾ ಪ್ರತಿನಿಧಿಕ್ ಪಾವಿತ್ ಜಾತಲ್ಯೊ.

ಘಟನಾವಳ್ ಪರಿಷ್ಕರಣ್ ಕರ್ಚ್ಯಾ ಸಂದರ್ಭಾರ್ ಕಾರ್ಯಕಾರಿ ವಾ ಜೆರಾಲ್ ಜಮಾತೆರ್ ತರ್ಕ್ ಕರ್ಚ್ಯಾಕ್ ಘಟನಾವಳ್ ಕರಡ್ ರುಪಾರ್ ತಯಾರ್ ಕರುಂಕ್ ಪಡ್ತಲೆಂ. ತೆಂ ಮಂಡನ್ ಕೆಲ್ಲ್ಯಾ ವೆಳಾರ್ ತಾಚಾ ವಯ್ರ್ ವಿಚಾರ್-ವಿನಿಮಯ್ ಚಲ್ತಲೊ. ತೆಂ ಪರತ್ ಬರಂವ್ಚಿ ಗರ್ಜ್ ಆಸ್‌ಲ್ಲಿ. ಆಶೆಂ ವಿಷಯ್ ತಯಾರ್ ಕರುಂಕ್ ಜಾಯ್ತೊ ವೇಳ್ ವೆತಲೊ.

ಬಿಸ್ಪ್ ಬಾಜಿಲಾಚೊ ದಡಂಗ್ ಜೀವ್, ತಾಚೊ ಭರ್ಮಾಚೊ ತಾಳೊ ಆನಿ ತಾಚೆಂ ಮಯ್ಪಾಸಿ ವ್ಯಕ್ತಿತ್ವ್ ಹೆಂ ಬರಂವ್ಚಾ ವಗ್ತಾಯೀ ಮೊಜ್ಯಾ ಸಮೊರ್ ಆಸಾ. 'ಬಿಸ್ಪ್ ಬಾಜಿಲಾಕ್ ದಾಕ್ಷಿಣ್ ನಾ, ತೊ ಕಠಿಣ್ ಸ್ವಭಾವಾಚೊ' ಮ್ಹಳ್ಳೆಂ ಜೆರಾಲ್ ದುಸ್ರೊಣೆ ತಾಚಾ ವಿಷ್ಯಾಂತ್ ಆಸ್‌ಲ್ಲೆಂ. ಕೊಣೇ ಕಿತೆಂಯೀ ಮ್ಹಣೊಂ, ಹಾಂವ್ ಸಾಂಗ್ತಾಂ - ತೊ ಮೊವಾಳ್ ಆನಿ ಮೊಗಾಳಿ ಜಾವ್ನಾಸ್‌ಲ್ಲೊ. ದಿಯೆಸೆಜಿಚಾ ಬೊರ್ಯಾಪಣಾ ಖಾತಿರ್ ಆನಿ ಧಾರ್ಮಿಕಾಂನಿ ತಶೆಂ ಲಾಯಿಕಾಂನಿ ಆಪಾಪ್ಲೆ ಕಾಯ್ದೆ ಪಾಳಿಶೆಂ ಕರ್ಚ್ಯಾಕ್ ಕಠಿಣಾಯ್ ದಾಕಯ್ತಾಲೊ ಮ್ಹಳ್ಳೆಂ ತಾಚಾಸಂಗಿಂ ಲಾಂಬ್ ಸಂವಾದ್ ಚಲಂವ್ಚೆ ಆವ್ಕಾಸ್ ಲಾಭ್‌ಲ್ಲ್ಯಾ ಮೊಜೊ ಅನ್ಭೊಗ್.

ಘಟನಾಂವಳಿಂಚೆಂ ಪರಿಷ್ಕರಣ್ ಜಾತೆಚ್ ಮೊಜಿ ಉಪ್ಕಾರ್ ಆಟವ್ಣಿ "ದೇವ್ ಬೊರೆಂ ಕರುಂ" ಮ್ಹಳ್ಳ್ಯಾ ಶಿರೋನಾಂವಾರ್ 3 ಮಾರ್ಚ್ 1988 ವರ್ದೆಸವೆಂ ಆಶಿ ದಿಲ್ಲಿ:

"ಪವಿತ್ರ್ ಸಭೆಚಾ ಸ್ಥಳೀಯ್ ಆಡಳ್ಯಾಂತ್ ಲಾಯಿಕಾಂಕ್ ಫಾವೊತೊ ಪಾತ್ರ್ ನಾ ಮ್ಹಳ್ಳ್ಯಾ ದುಸ್ರೊಣ್ಯಾ ಮಧೆಗಾತ್ ಆಮ್ಚ್ಯಾ ದಿಯೆಸೆಜಿಂತ್, ಗೊವ್ಳಿಕ್ ಪರಿಷದೆಚಾ ಸ್ಥಾಪನಾ ಉಪ್ರಾಂತ್ ಮ್ಹಾಕಾ, ಪಯ್ಲ್ಯಾ ಪಾವ್ಟಿಂ ಎಕಾ ಲಾಯಿಕಾಕ್ ಕಾರ್ಯದರ್ಶಿ ಜಾಂವ್ಚೆಂ ಭಾಗ್ ಲಾಭ್ಲೆಂ.

ತ್ಯಾ ಉಪ್ರಾಂತ್, ಪರಿಷದ್ ಸಾತ್ ಪಾವ್ಟಿಂ ಆನಿ ತಿಚಿ ಕಾರ್ಯಕಾರಿ ಸಮಿತಿ ಪಾಂಚ್ ಪಾವ್ಟಿಂ ಸಾಂಗಾತಾ ಜಮ್ಲ್ಯಾ. ಹ್ಯಾ ಆವ್ದೆಂತ್ ಫಿರ್ಗಜ್ ಸಭಾ, ಫಿರ್ಗಜೆ ಮಂಡಳಿ, ವಾರಾಡೊ ಮಂಡಳಿ, ಗೊವ್ಳಿಕ್ ಪರಿಷದ್ ಮಾತ್ರ್ ನಹಿಂ ಆಸ್ತಾಂ, ವಾಡ್ಯಾಂಚಾ ಗುರ್ಕಾರಾಂಚಾ ನೇಮರ್ಕಣಾಚಿ ನಿಯಮಾವಳ್ ಆನಿ ದಿಯೆಸೆಜಿಚಿ ಕೇಂದ್ರಿಕ್ ನಿಧಿ - ಹಾಂಚಿಯೀ ಘಟನಾವಳ್ ಕರಡ್ ರುಪಾರ್ ತಯಾರ್ ಕರ್ನ್, ತಿ ಸರ್ವ್ ಫಿರ್ಗಜಾಂಕ್ ದಾಡ್ನ್ ದೀವ್ನ್, ಫಿರ್ಗಜಾಂ ಥಾವ್ನ್ ಸುಚನಾಂ ವಿಚಾರ್ನ್ - ಹಾಡವ್ನ್, ಪರತ್ ಪರಿಷ್ಕರಣ್ ಕರ್ನ್ - ಆಶೆಂ ಸರ್ವಾಂಚೊ ಅಭಿಮತ್ ಘೆವ್ನ್ ರೂಪಿತ್ ಜಾಲ್ಯಾಂತ್. ಘಟನಾವಳಿಚಾ ಪರಿಷ್ಕರಣಾಂತ್ ಭಾಗ್ ಘೆತ್‌ಲ್ಲ್ಯಾ ಸರ್ವಾಂಕ್ ದೇವ್ ಬೊರೆಂ ಕರುಂ."

ಗೊವ್ಳಿಕ್ ಪರಿಷದೆಚೊ ಕಾರ್ಯದರ್ಶಿ ಜಾವ್ನ್ ಸಾಧ್ಯ್ ತೊ ವಾವ್ರ್ ದಿಲ್ಲಿ ತೃಪ್ತಿ ಆಸಾ. ಹಿ ಪರಿಷದ್ ದಿಯೆಸೆಜಿಕ್ ಸಂಬಂಧ್ ಜಾಲ್ಲ್ಯಾನ್ ಹಾಚಾ ವಾವ್ರಾಚೊ ವಿವರ್ ರಾಕ್ಣೊ ಪತ್ರಾರ್ ಛಾಪುನ್ ಯೆಂವ್ಚಿ ಮಾಂಡಾವಳ್ ಕೆಲ್ಲಿ. ತೆದ್ನಾಂಚೊ ರಾಕ್ಣೊ ಸಂಪಾದಕ್ ಬಾಪ್ ವಿಶೆಂತ್ ವಿತೊರ್ ಮಿನೇಜಾನ್ ಹ್ಯಾ ಬಾಬ್ತಿನ್ ದಿಲ್ಲೊ ಸಹಕಾರ್ ವಾಖಣುಂಕ್ ಫಾವೊ.

ಬೊರಿಂ ಕಾಮಾಂ ಉಗ್ತಾಡಾಕ್ ಯೇಂವ್ಕ ತಡವ್ ಜಾಯ್ತ್, ತರೀ ತಿಂ ಲಿಪೊನ್ ವಚಾನಾಂತ್ ಮ್ಹಳ್ಯಾಕ್ 21 ಎಪ್ರಿಲ್ 1988 ರಾಕ್ಣೊ ಪತ್ರಾರ್ "ವಾಚ್ಯಾಂಚಿ ಪತ್ರಾಂ" ವಿಭಾಗಾಂತ್ 'ಗೊವ್ಳಿಕ್ ಪರಿಷದ್' ಶಿರೋನಾಂವಾರ್ ಛಾಪೊನ್ ಆಯಿಲ್ಲ್ಯಾ ಪತ್ರಾಂತ್ ಪ್ರೀತಿ ಪ್ರಭು ಆಶೆಂ ಬರಯ್ತಾ:

"ಮಾರ್ಚ್ 17ವ್ಯಾ, ರಾಕ್ಣ್ಯಾರ್ ಗೊವ್ಳಿಕ್ ಪರಿಷದೆಚೊ ನಿರ್ಧಾರ್ ವರ್ಧಿ ಘಾಯ್ಸ್ ಕೆಲ್ಲೆಂ ಭೋವ್ ಬೊರೆಂ ಜಾಲೆಂ. ಶ್ರೀ ಎಚ್. ಆರ್. ಆಳ್ವ ಗೊವ್ಳಿಕ್ ಪರಿಷದೆಚೊ ಕಾರ್ಯದರ್ಶಿ ಜಾಲ್ಯಾ ಉಪ್ರಾಂತ್ ಜಮಾತ್ಯೊ ಸರಾಗ್ ಜಾವ್ನ್ ಆಸಾತ್ ಮಾತ್ರ್ ನ್ಹಯ್ ಕಾರ್ಯಾಳ್ ಜಾಂವ್ಕ ಪಾವ್ಲ್ಯಾತ್‌ಶೆಂ ದಿಸ್ತಾ. ಲಾಯಿಕ್ ಕಿತ್ಲ್ಯಾ ಹುರುಪಾನ್ ಕಾಮ್ ಕರ್ತಾತ್ ಮ್ಹಳ್ಯಾಕ್ ಹಿ ಏಕ್ ರುಜ್ವಾತ್".

ಗೊವ್ಳಿಕ್ ಪರಿಷದೆಚಾ ಚಡಾವತ್ ಜಮಾತೆಂನಿ ಹಾಜ್ರಿ ಸಂಖ್ಯಾಚಾ ಅರ್ಧ್ಯಾ ತಿತ್ಲಿ ಆಸಾನಾತ್ಲಿ. (ಆಜೂನ್ ತಶೆಂಚ್ ಕೊಣ್ಣಾ!). ಹಾಕಾ ಹಾಂವೆಂ ಗಮನಾಕ್ ಘೆತ್‌ಲ್ಲಿಂ ಕಾರಣಾಂ ಆಶಿಂ:

1. ಆಪ್ಣೆಂಯೀ ಸಾಂದೊ ಜಾವ್ನಾಸಾಜಾಯ್ ಮ್ಹಳ್ಯಾ ಹೊರ್ಬೊಸಾನ್ ಪಾವ್ಟ ನಾತ್ಲ್ಯಾರ್‌ಯೀ ಚುನಾವಾಂತ್ ವಿಂಚೊನ್ ಯೇವ್ನ್, ಹುದ್ದ್ಯಾ ಹಕ್ಕಾನ್ ವಾ ನೇಮುಕ್ ಜಾವ್ನ್ ಸಾಂದೊ ಜಾವ್ನ್ ರಾಂವ್ಚೆಂ. ಆಶೆಂ ಸಭಾರ್ ವರ್ಸಾಂ ಸತತ್ ಸಾಂದೆ ಜಾಲ್ಲೆಯೀ ಆಸ್ತಿತ್. ಅಸಲ್ಯಾಂಕ್ ಜಮಾತ್ಯೊ ವಾ ವಾವ್ರಾಚಿ ಹುಮೆದ್ ಆಸಾನಾ.

2. ಗೊವ್ಳಿಕ್ ಪರಿಷದೆ ತಸಲ್ಯಾ ವ್ಯವಸ್ಥೆಂನಿ ಆಸಕ್ತ್ ನಾತ್‌ಲ್ಲೆ ಚಡಾವತ್ ಧಾರ್ಮಿಕ್ ವರ್ಗಾಚೆ ಆನಿ ಆಡಳ್ಯಾ ವ್ಯವಸ್ಥೆಂನಿ ಜಣಾಪ್ರತಿನಿಧಿ ಜಾವ್ನಾಸ್ಚೆ ಸಾಂದೆ.

3. ಜಮಾತ್ಯೊ ಗೊವ್ಳಿ ಬಾಪಾಚಾ ಪುರ್ಸತೆ ಫರ್ಮಾಣೆ ಹಫ್ತ್ಯಾ ಮಧೆಂ ವಾವ್ರಾಚಾ ದಿಸಾಂನಿ ನಮಿಯಾರ್ಚೆ ಆಸ್‌ಲ್ಲೆ. ಸಿರ್ವಿಸಾರ್ ಆಸ್‌ಲ್ಲ್ಯಾಂಕ್ ರಜೆಚೆ ಸಮಸ್ಯೆ.

4. ಗೊವ್ಳಿಕ್ ಪರಿಷದ್ ಫಕತ್ ಸಲಹಾ ದಿಂವ್ಚಾ ರಿತಿಚಿ ವ್ಯವಸ್ಥಾ ಜಾಲ್ಲ್ಯಾವರ್ವಿಂ ಥಂಯ್ ಖಡಾಖಡ್ ಅಭಿಪ್ರಾಯಾಂಕ್ ಆವ್ಕಾಸ್ ಲಾಭಾನಾತ್ಲೊ. ಶಿವಾಯ್ ಥೊಡ್ಯಾ ಸಾಂದ್ಯಾಂನಿ ಪಾಟ್ಲ್ಯಾನ್ ಮಾತ್ರ್ ಪುಸ್ಪುಸ್ಚೆಂ ಸೊಡ್ಲ್ಯಾರ್ ಶೀದಾ ಸಾಂಗೊಂಕ್ ತಸಲ್ಯಾಂಕ್ ಕಾವ್ಜ್ಣೆ ವಾ ದಾಕ್ಷಿಣ್.

ಪರಿಷ್ಕರಣ್ ಕೆಲ್ಲಿಂ ಘಟನಾಂ 1988 ಇಸ್ವೆಂತ್ ಎಪ್ರಿಲ್ 1 ತಾರಿಕೆ ಥಾವ್ನ್ ಜಾರ್ಯೆಕ್ ಹಾಡ್ಲಿಂ. ಹ್ಯಾ ಪ್ರಕಾರ್ ಪರತ್ ಘಡೊನ್ ಆಯಿಲ್ಲ್ಯಾ ಗೊವ್ಳಿಕ್ ಪರಿಷದೆಚೊ ಕಾರ್ಯದರ್ಶಿ ಜಾವ್ನ್ (ದುಸ್ರ್ಯಾ ಆವ್ದೆಕ್) ಹಾಂವ್ 4 ಅಕ್ಟೋಬರ್ 1988ವೆರ್ ಜಮ್‌ಲ್ಲ್ಯಾ ತ್ಯಾ ಆವ್ದೆಚಾ ಪಯ್ಲ್ಯಾ ಜಮಾತೆರ್ ವಿಂಚೊನ್ ಆಯ್ಲೊಂ. ಹಿ ಆವ್ದಿ 30 ಜೂನ್ 1991 ಪರ್ಯಾಂತ್ ಆಸ್‌ಲ್ಲಿ.

1989 ಅಕೇರಿಕ್ ಹಾಂವ್ ಸಿವೈಎಂ ಥಾವ್ನ್ ನಿವೃತ್ ಜಾಲ್ಲ್ಯಾನ್ ವಯ್ಲಿ ಆವ್ದಿ ಹ್ಯಾ ಪುಸ್ತಕಾಚಾ ಪರಿಮಿತೆ ಭಾಯ್ರ್ ವೆತಾ ಮ್ಹಳ್ಳ್ಯಾ ಕಾರಣಾನ್ ಕಾರ್ಯದರ್ಶಿಪಣಾಚಾ ದುಸ್ರ್ಯಾ ಆವ್ದೆವಿಶಿಂ ಚಡಿತ್ ವಿವರ್ ದೀನಾ. ಪುಣ್ 28 ಮೇ 1991ವೆರ್ ಜಮ್‌ಲ್ಲ್ಯಾ ಮೊಜ್ಯಾ ಕಾರ್ಯದರ್ಶಿಪಣಾಚಾ ನಿಮಾಣ್ಯಾ ಜಮಾತೆ ವೆಳಿಂ ಬಿಸ್ಪ್ ಬಾಜಿಲ್ ಸೊಜಾನ್ ಸಾಂಗ್‌ಲ್ಲಿಂ ಉತ್ರಾಂ ಹಾಂಗಾ ದಿತಾಂ:

"ಆಮ್ಚ್ಯಾ ಕಾರ್ಯದರ್ಶಿವಿಶಿಂ ಹಾಂವ್ ಪಯ್ಲೆಂಚ್ ಜಾಣಾ ಆಸ್‌ಲ್ಲೊಂ ಜಾಲ್ಲ್ಯಾನ್ ಗೊವ್ಳಿಕ್ ಪರಿಷದೆಚೊ ಚಡಿತ್ ಹಾರ್‌ಭಾರ್ ತಾಚೆರ್ ಹಾಂವೆಂ ಸೊಡ್‌ಲ್ಲೊ. ತಾಚೆಂ ಕರ್ತವ್ಯ್ ತಾಣೆ ಬೊರ್‍ಯಾನ್ ಪಾಳ್ಳ್ಯಾಂ."

ತ್ಯಾಚ್ ಜಮಾತೆವೆಳಿಂ ಎಕ್ಲ್ಯೊ ಯಾಜಕ್ ಉದ್ಗಾರ್ಲೊ: "ಆಮಿ ಯಾಜಕಾಂನಿ ನಿರೀಕ್ಷಣ್ ಕೆಲ್ಲ್ಯಾವರ್ವಿಂ ಚಡಿತ್ ವಾವ್ರ್ ತುವೆಂ ಚಲಯ್ಲಾಯ್. ಗೊವ್ಳಿಕ್ ಸೆವೆಂತ್ ಲಾಯಿಕಾಂಚೊ ಪಾತ್ರ್ ದಾಕವ್ನ್ ದಿಲಾಯ್".

ಆಸಲೊ ಹೊಗ್ಳ್ಯಾಪ್ ಗೊವ್ಳಿಕ್ ಪರಿಷದೆಚಾ ವಾವ್ರಾ ಖಾತಿರ್ ಮ್ಹಾಕಾ ಮೆಳ್ಳೊ. ಸಿವೈಎಂ ಥಾವ್ನ್ ಹೊ ವಾವ್ರ್ ಸಾಧ್ಯ್ ಜಾಲೊ ಮ್ಹಣೊಂಕ್ ವರ್ತೊ ಸಂತೊಸ್ ಭಗ್ತಾ.

ವೊಜ್ಯಾ CYM ದಿಸಾಂಚ್ಯೊ ಥೊಡ್ಯೊ ಸಂಗ್ತಿ

ಸಿವೈಎಮ್ಮಾಂತ್ ವಾಪ್ರ್ ಕೆಲ್ಲ್ಯಾ 14 ವರ್ಸಾಂನಿ ಥಂಯ್-ಹಾಂಗಾಂ ಚಲ್ಚಿಂ ಶಿಬಿರಾಂ ಚಲಂವ್ಕ್ ವಾ ತಾಂತುಂ ಉಲಂವ್ಕ್ ಆಪವ್ಣಿ ಯೆತಲಿಂ. ಯುವ ಸಂಘಟನಾಂ ಆಪ್ಲ್ಯಾ ವಾರ್ಷಿಕೋತ್ಸವ್, ಜುಬ್ಲೆವ್ ತಸಲ್ಯಾ ಸಂಭ್ರಮಾಂಕ್ ಮುಕೆಲ್ ಸಯ್ರೊ ವಾ ಸಭಾಧ್ಯಕ್ಷ್ ಜಾಂವ್ಕ್ ಆಪಯ್ತಾಲಿಂ. ಥೊಡೆ ಧಾರ್ಮಿಕ್ ಸಂಘ್ ತಾಂಚಾ ಸಾಂದ್ಯಾಂಸವೆಂ ಅನುಭವ್ ವಾಂಟುಂಕ್ ಅಪಯ್ತಾಲೆ. ಹ್ಯಾ ಪಯ್ಕಿಂ ಹಾಂವೆಂ ಭಾಗ್ ಘೆತ್‌ಲ್ಲಿಂ (ಮೊಜ್ಯಾ ಉಡಾಸಾಂತ್ ಆಸ್ಚಿಂ) ಥೊಡಿಂ ಕಾರ್ಯಿಂ ಅಶಿಂ ಆಸಾತ್:

■ ಕರ್ನಾಟಕ ವೆಸ್ಟ್ ರೀಜನಲ್ ವೊಕೇಶನ್ ಸರ್ವಿಸ್ ಸೆಂಟರ್ ಹಾಣಿ - 7 ಅಕ್ತೋಬರ್ 1980ವ್ಯಾ ದಿಸಾ ಜೆಪ್ಪು ಫಾತಿಮಾ ರೆತಿರ್ ಮಂದಿರಾಂತ್ ಚಲಯಿಲ್ಲ್ಯಾ ಆಪವ್ಣ್ಯಾ ಪ್ರವರ್ತಕಾಂಚಾ (ವೊಕೇಶನ್ ಪ್ರಮೋಟರ್ಸ್) ಜಮಾತೆರ್ "ಯಾಜಕ್ ಆನಿ ಧಾರ್ಮಿಕಾಂ ಥಾವ್ನ್ ಯುವಜಣಾಂ ಕಿತೆಂ ಅಪೇಕ್ಷಿತಾತ್?" ವಿಷಯಾರ್ ಉಲವ್ಪ್. ಬಾಪ್ ಎ. ಡಿಲಿಮಾ ವಯ್ಲ್ಯಾ ಸೆಂಟರಾಚೊ ಅಧ್ಯಕ್ಷ್ ಜಾವ್ನಾಸ್‌ಲ್ಲೊ.

■ ಫೆರಾರ್ ಯೂಥ್ ಕ್ಲಬ್ಬಾಚೊ (ಸಿವೈಎಮ್ಮಾಚೆಂ ಘಟಕ್) ವಾರ್ಷಿಕೋತ್ಸವ್ - 25 ಜನವರಿ 1982ವೆರ್- ಮೂಡುಪೆರಾರ್ ಇಗರ್ಜೆ ಸರ್ಶಿಲ್ಯಾ ಉಗ್ತ್ಯಾ ರಂಗಮಂಚಾರ್ ಚಲ್‌ಲ್ಲೊ. ಹಾಂವ್ ಅಧ್ಯಕ್ಷ್ ಜಾವ್ನಾಸ್‌ಲ್ಲ್ಯಾ ಹ್ಯಾ ಕಾರ್ಯಾಕ್ ಎಂ. ಆನಂದ ಆಳ್ವ ಮಿಜಾರುಗುತ್ತು ಆನಿ ಕುಮಾರಿ ಸೆಲಿನ್ ಅರಾನ್ಹಾ ಮುಕೆಲ್ ಸಯ್ರಿಂ ಜಾವ್ನಾಸ್‌ಲ್ಲಿಂ. ತ್ಯಾ ವೆಳಾರ್ ಫೆರಾರ್ ಯೂಥ್ ಕ್ಲಬ್ಬಾಕ್ ಫೆಲಿಕ್ಸ್ ಲೋಬೊ - ಅಧ್ಯಕ್ಷ್, ಲಿಯೊ ಪಿಂಟೊ - ಕಾರ್ಯದರ್ಶಿ ಆನಿ ಬಾಪ್ ಜ್ಯೋ ಎಂ. ಶೆಣೈ ದಿರೆಕ್ತೊರ್ ಜಾವ್ನಾಸ್‌ಲ್ಲೆ.

■ 7 ಜುಲಾಯ್ 1984ವೆರ್ ಮುದರಂಗಡಿ ಸಿವೈಎಮ್ ವಾರ್ಷಿಕೋತ್ಸವಾಕ್ ಬಾಪ್ ಮಾವ್ರಿಸ್ ಡಿಸೋಜಾ, ಆಲ್ಬನ್ ರೊಡ್ರಿಗಸ್ ಆನಿ ಬೆಂಜಮಿನ್ ಮಥಾಯಸಾ ಸಾಂಗಾತಾ ಹಾಂವ್ ಮುಕೆಲ್ ಸಯ್ರೊ. ಮುದರಂಗಡಿಂತ್ ಬಾಪ್ ರಫಾಯೆಲ್ ಡಿಸಿಲ್ವಾ ದಿರೆಕ್ತೊರ್, ಐವನ್ ಡಿಸೋಜಾ ಅಧ್ಯಕ್ಷ್ ಆನಿ ಜೆಸಿಂತಾ ಡಿಸೋಜಾ ಕಾರ್ಯದರ್ಶಿ ಜಾವ್ನಾಸ್‌ಲ್ಲಿಂ.

■ ಯುವಜಣಾಂಚಾ ವರ್ಸಾ ಬಾಬ್ತಿನ್ ಕಾರ್ಯಯೋಜನ್ ರೂಪಿತ್ ಕರ್ಚಾಕ್ 25 ಸಪ್ಟೆಂಬರ್ 1984ವೆರ್ ಚಲ್‌ಲ್ಲ್ಯಾ ದಿಯೆಸೆಜಿಚಾ ಗೊವ್ಳಿಕ್ ಪರಿಷದೆಂತ್ ಹಾಂವೆಂ ವಿಚಾರ್ ಮಂಡನ್ ಕೆಲೊ. ಮೊಜೆಂ ಭಾಷಣ್ ರಾಕ್ಣೊ ಪತ್ರಾರ್ ದೋನ್ ಹಪ್ತ್ಯಾಂನಿ (22 ಆನಿ 29 ನವೆಂಬರ್ 1984)ಫಾಯ್ಸ್ ಜಾಲೆಂ.

■ ಪುತ್ತೂರ್ ಫಿರ್ಗಜ್ ಯುವಜಣಾಂಚಾ ಸಹಮಿಲನಾವೆಳಿಂ 11 ನವೆಂಬರ್ 1984ವೆರ್ "ಫಿರ್ಗಜೆಂತ್ ಯುವಜಣಾಂಚಿ ಪಾತ್ರ್" ವಿಷಯಾರ್ ಉಲಯ್ಲೊಂ. ತ್ಯಾ ವೆಳಿಂ ಬಾಪ್ ವಲೇರಿಯನ್ ಡಿಸೋಜಾ ಪುತ್ತೂರ್ಚೊ ವಿಗಾರ್ ಜಾವ್ನಾಸ್‌ಲ್ಲೊ.

■ ಕುಂದಾಪುರ್ ಫಿರ್ಗಜ್ ವಿಗಾರ್ ಆನಿ ವಾರಾಡ್ಯಾಚೊ ವಿಗಾರ್‌ವಾರ್ ಬಾಪ್ ಜೆ.ಎಸ್. ಕ್ರಾಸ್ತಾಚಾ ಆಪವ್ಣ್ಯಾಖಾಲ್ 18 ನವೆಂಬರ್ 1984ವೆರ್ ಕುಂದಾಪುರ್ ವಾರಾಡ್ಯಾಚಾ ಯುವಜಣಾಂಚೆಂ ಸಹಮಿಲನ್ ಮಾರ್ಸೆಲ್ ಡಿಸೋಜಾಸವೆಂ ಹಾಂವೆಂ ಚಲವ್ನ್ ವೆಲೆಂ.

30 ದಸೆಂಬರ್ 1984ವ್ಯಾ ತಾರಿಕೆರ್ ಅಂತಾರಾಷ್ಟ್ರೀಯ್ ಯುವಜಣಾಂಚೆಂ ವರಸ್ ಮಂಗ್ಳುರ್ ದಿಯೆಸೆಜಿಂತ್ ಆರಂಭ್ ಕೆಲೆಂ. ಇರ್ಮಿಜೆಚಾ ಪೊರ್ಟಿಕೊ ವಯ್ರ್ ಬಿಸ್ಪ್ ಬಾಜಿಲ್ ಸೊಜಾನ್ ದೋನ್ ಪಾರ್ವೆ ಆನಿ ಶೆಂಬರ್ ಬೆಲೂನ್ (ಪುಗ್ಗ) ಉಬಂವ್ನ್ಯಾ ಮುಕಾಂತ್ರ್ ಹ್ಯಾ ವರ್ಸಾಕ್ ಚಾಲನ್ ದಿಲೆಂ.

ಕಾರ್ಮೆಲಿಟಾ ಡಿಸೋಜಾ ಆನಿ ಬಾಪ್ ಹೆನ್ರಿ ಡಿಸೋಜಾ ಸಯ್ರೆ ಜಾವ್ನಾಸ್‌ಲ್ಲಿಂ. ಫಿರ್ಗಜಾಂನಿ ಆನಿ ವಾರಾಡ್ಯಾಂನಿ ಚಲವ್ಯೆತ್ ಜಾಲ್ಲ್ಯಾ ಕಾರ್ಯಕ್ರಮಾಂವಿಶಿಂ ಹಾಂವೆಂ ಕಳಯ್ಲೆಂ. ಮಾರ್ಸೆಲ್ ಸೊಜಾನ್ ಸ್ವಾಗತ್ ಕೆಲೊ. ಮೈಕಲ್ ಸೊಜಾನ್ ಉಪ್ಕಾರ್ ಆಟಯ್ಲೊ.

■ ಕಥೊಲಿಕ್ ಯುವ ಸಂಚಾಲನ್, ಶಾಂತಿಪುರ (ಪಾಂಬೂರ್) ಹಾಂಚಾ 13 ಜನವರಿ 1985ವೆರ್ ಚಲ್‌ಲ್ಲ್ಯಾ ಚವ್ಥ್ಯಾ ವಾರ್ಷಿಕೋತ್ಸವ್ ಕಾರ್ಯಾಕ್ ಸಭಾಧ್ಯಕ್ಷ್ ಜಾವ್ನಾಸ್‌ಲ್ಲೊಂ. ಶಿರ್ವಾಂಚೊ ಪೊಲಿಸ್ ಸಬ್‌ಇನ್ಸ್‌ಪೆಕ್ಟರ್ ಮರಿಯಪ್ಪ ಮುಕೆಲ್ ಸಯ್ರೊ ಆನಿ ಡೊ| ಎಡ್ವರ್ಡ್ ಲೋಬೊ ಬಹುಮಾನ್ ವಿತರಕ್ ಜಾವ್ನಾಸ್‌ಲ್ಲೊ. ತ್ಯಾ ವೆಳಾರ್ ಪಾಂಬೂರ್ ಸಿವೈಎಮ್ಮಾಕ್ ಪಾಸ್ಕಲ್ ಮಥಾಯಸ್ - ಅಧ್ಯಕ್ಷ್, ವೆರೊನಿಕಾ ಮಿನೇಜಸ್ - ಕಾರ್ಯದರ್ಶಿ ಆನಿ ಬಾಪ್ ಮಾವ್ರಿಸ್ ಪಾವ್ಲಾ - ದಿರೆಕ್ತೊರ್ ಜಾವ್ನಾಸ್‌ಲ್ಲೆ.

■ 10 ಫೆಬ್ರೆರ್ 1985ವೆರ್ ಕಾರ್ಕಳ್ ವಾರಾಡ್ಯಾಚಾ ಯುವಜಣಾಂಚೊ ಸಮಾವೇಶ್ ಅತ್ತೂರಾಂತ್ ಜವ್‌ಲ್ಲ್ಯಾವೆಳಿಂ "ಫಿರ್ಗಜ್ ಆನಿ ವಾರಾಡ್ಯಾಂತ್ ಯುವಜಣಾಂಚಿ ಸೆವಾ" ಹ್ಯಾವಿಶಿಂ ಉಲಯ್ಲೊಂ. ಲೀನಾ ಫೆರ್ನಾಂಡಿಸ್, ಶಿರ್ತಾಡಿ ವಿಲಿಯಂ ಪಿಂಟೊ ಹಿಂ ಸಯ್ರಿಂ ಜಾವ್ನಾಸ್‌ಲ್ಲಿಂ. ಬಾಪ್ ಜೋನ್ ಫೆರ್ನಾಂಡಿಸಾನ್ ಸಭಾ ಚಲಯ್ಲಿ. ಬಾಪ್ ಡೆನಿಸ್ ಕ್ಯಾಸ್ತಲಿನೊ ಆನಿ ನಕ್ರೆ ಜೋರ್ಜ್ ಕ್ಯಾಸ್ತಲಿನೊ ಸಂಘಟಕ್ ಜಾವ್ನಾಸ್‌ಲ್ಲೆ.

■ 24 ಫೆಬ್ರೆರ್ 1985ವೆರ್ ಉಪ್ಪಿನಂಗಡಿಂತ್ ಸಿವೈಎಂ ಶಾಖ್ಯಾಚಾ ಉಗ್ತಾವಣ್ ಕಾರ್ಯಾಂತ್ ಮುಕೆಲ್ ಸಯ್ರೊ ಜಾವ್ನಾಸ್‌ಲ್ಲೊಂ. ಮಾರ್ಸೆಲ್ ಡಿಸೋಜಾನ್ ಶಾಖೊ ಉಗ್ತಾಯ್ಲೊ. ಅಗಸ್ಟಿನ್ ಜೆ. ಎ. ರೊಡ್ರಿಗಸ್ ಆನ್ಯೆಕ್ಲೊ ಮುಕೆಲ್ ಸಯ್ರೊ ಜಾವ್ನಾಸ್‌ಲ್ಲೊ. ತ್ಯಾ ವೆಳಾರ್ ಉಪ್ಪಿನಂಗಡಿ ಸಿವೈಎಮ್ಮಾಕ್ ಎ. ಕಿಶೋರ್ ಫೆರ್ನಾಂಡಿಸ್ - ಅಧ್ಯಕ್ಷ್, ಜೆರಾಲ್ಡ್ ಮಸ್ಕರೇನ್ಹಸ್ - ಕಾರ್ಯದರ್ಶಿ ಆನಿ ಬಾಪ್ ಜೋನ್ ನೊರೊನ್ಹಾ - ದಿರೆಕ್ತೊರ್ ಜಾವ್ನಾಸ್‌ಲ್ಲೆ.

■ ಶಿರ್ವಾಂ ವಾರಾಡೊ ಯುವಜಣ್ ಸಂಯೋಜನ್ ಸಮಿತಿ, ಶಿರ್ವಾಂ ಹಾಣಿ ಅಂತಾರಾಷ್ಟ್ರೀಯ್ ಯುವಜಣ್ ವರ್ಸಾ ಸಂದರ್ಭಿಂ 1 ನವೆಂಬರ್ 1985ವೆರ್ ಶಿರ್ವಾಂತ್ ಚಲಯಿಲ್ಲ್ಯಾ ಯೂಥ್ ರ್‍ಯಾಲಿಂತ್ ಯುವಜಣ್ ವರ್ಸಾವಿಶಿಂ ಉಲಯ್ಲೊಂ. ವಕೀಲ್ ಶಿರ್ತಾಡಿ ವಿಲಿಯಂ ಪಿಂಟೊ ಆನಿ ಮೊನಿಕಾ ಡಿಸೋಜಾನ್ ಭಾಷಣಾಂ ದಿಲಿಂ. ಶಿರ್ವಾಂ ವಾರಾಡೊ ಯುವಜಣ್ ಸಮಿತಿಕ್ ಐವನ್ ಡಿಸೋಜಾ - ಅಧ್ಯಕ್ಷ್, ಲ್ಯಾನ್ಸಿ ಡಿಸೋಜಾ - ಕಾರ್ಯದರ್ಶಿ ಆನಿ ಬಾಪ್ ಹೈನೆನ್ಸಿಯೊ ಡಿಸೋಜಾ ಸಂಯೋಜಕ್ ಜಾವ್ನಾಸ್‌ಲ್ಲೆ.

■ ಮಾಯಾಮೊಗಾಚ್ಯೊ ಭಯ್ಣಿ, ಬೆಳ್ವೆದೆರೆ, ಆಂಜೆಲೊರ್ ಹಾಣಿ 30 ವರ್ಸಾಂ ಸಕಯ್ಲ್ಯಾ ಪ್ರಾಯೆಚಾ ಭಯ್ಣಿಂ ಖಾತಿರ್ 28 ದಶೆಂಬರ್ 1985ವೆರ್ ಚಲಯಿಲ್ಲ್ಯಾ ಯುವಜಣ್ ದಿಸಾಚಾ ಸಂದರ್ಭಿಂ ಉಲಂವ್ಕ್ ಆಪವ್ಣೆ ದಿಲ್ಲೆಂ. ಪುಣ್ ತ್ಯಾಚ್ ದಶೆಂಬರ್ 25 ತಾರಿಕೆರ್ ಕಿರ‍್ಯಾಂತ್ ಜಾಲ್ಲ್ಯಾ ಬಾಯ್ಕ್ ಅಪ್ಘಡಾವರ್ವಿಂ ತ್ಯಾ ಕಾರ್ಯಾಂತ್ ಹಾಜರ್ ಜಾಂವ್ಕ್ ಜಾಲೆಂನಾ.

■ ಕಥೊಲಿಕ್ ಯುವ ಸಂಚಾಲನ್, ಬಾರ್ಕೂರ್ ಹಾಂಚೊ ಧಾವೊ ವಾರ್ಷಿಕೋತ್ಸವ್ 12 ದಶೆಂಬರ್ 1986-ವೆರ್ ಚಲ್ಲೊ. ಬಾಪ್ ಎ. ರುಜಾರಿಯೊ - ಸಭಾಧ್ಯಕ್ಷ್, ಶಾಸಕ್ ಬಸವರಾಜ್ - ಮುಕೆಲ್ ಸಯ್ರೊ ಆನಿ ಬಾಪ್ ಜೋಸೆಫ್ ಡಿಸೋಜಾ ವಿಶೇಷ್ ಆಮಂತ್ರಿತ್ ಸಯ್ರೊ ಜಾವ್ನಾಸ್‌ಲ್ಲೆ. ಹಾಂವೆಂ ಅಭಿನಂದನ್ ಭಾಷಣ್ ಕೆಲೆಂ. ತ್ಯಾ ವೆಳಾರ್ ಬಾರ್ಕೂರ್ ಸಿವೈಎಮ್ಮಾಕ್ ಹೆರಾಲ್ಡ್ ಡಿಸೋಜಾ - ಅಧ್ಯಕ್ಷ್, ಐವನ್ ಗೊನ್ಸಾಲ್ವಿಸ್ - ಕಾರ್ಯದರ್ಶಿ ಆನಿ ಬಾಪ್ ಜೆ. ಎಸ್. ಲೋಬೊ - ದಿರೆಕ್ತೊರ್ ಜಾವ್ನಾಸ್‌ಲ್ಲೆ.

■ ಕಥೊಲಿಕ್ ಯೂಥ್ ಸೆಂಟರ್, ಉಡ್ಪಿ ಹಾಣಿ 16 ಅಗಸ್ಟ್ 1987ವೆರ್ ಉಡ್ಪಿ ಡೊನ್ ಬೊಸ್ಕೊ ಕ್ಲಬ್ಬಾಂತ್ ಚಲಯಿಲ್ಲ್ಯಾ ಪತ್ರಿಕೋದ್ಯಮ್ ಶಿಬಿರಾಂತ್ "ಸಂದರ್ಶನ್" ವಿಷಯಾರ್ ಮಾಹೆತ್ ದಿಲಿ. ತೆದಾಳಾ ಉಡ್ಪಿಚಾ ಕಥೊಲಿಕ್ ಯೂಥ್ ಸೆಂಟರಾಕ್ ಮ್ಯಾಕ್ಸ್ ಕ್ಯಾಸ್ತೆಲಿನೊ- ಅಧ್ಯಕ್ಷ್ ಆನಿ ಬಾಪ್ ಜೆ.ಪಿ. ತಾವ್ರೊ - ದಿರೆಕ್ತೊರ್ ಜಾವ್ನಾಸ್‌ಲ್ಲೆ.

■ 2 ಜೂನ್ 1987ವೆರ್ ಮಂಗ್ಳುರ್ ಡೊನ್ ಬೊಸ್ಕೊ ಹೊಲಾಂತ್ ಚಲ್ಲ್ಯಾಗೊಂಯ್ಚೊ ಕೊಂಕ್ಣಿ ಪುಡಾರಿ ಪುಂಡಲಿಕ್ ನಾಯ್ಕಾನ್ ಭಾಗ್ ಘೆತ್‌ಲ್ಲ್ಯಾ "ರಾಕ್ಣೊ ಉತ್ಸವ್ - 1987"

ಹಾಚೆಂ ಕಾರ್ಯೆಂ ನಿರ್ವಹಣ್ ಹಾಂವೆಂ ಕೆಲ್ಲೆಂ. 50 ವರ್ಸಾಂಚೊ ಜಲ್ಮೋತ್ಸವ್ ಆಚರಣ್ ಕೆಲ್ಲ್ಯಾ ಖ್ಯಾತ್ ಕವಿ ಮುಂಬಯ್ಚ್ಯಾ ಜೆ. ಬಿ. ಸಿಕ್ವೇರಾಕ್ ಹ್ಯಾವೆಳಿಂ 'ರಾಕ್ಣೊ'ನ್ ಸನ್ಮಾನ್ ಕೆಲೊ.

ಸಿವೈಎಮ್ಮಾಚಾ ಆವ್ದೆಂತ್ ಬೆಳ್ತಂಗಡಿ, ಬ್ರಹ್ಮಾವರ್, ಸಾಸ್ತಾನ್, ಮುಕಾಮಾರ್, ಪೆರ್ಮನ್ನೂರ್, ಪೆರ್ನಾಲ್ ಆನಿ ಜಾಯ್ತ್ಯಾ ಹೆರ್ ಫಿರ್ಗಜಾಂನಿ ವಿವಿಧ್ ಕಾರ್ಯಕ್ರಮಾಂನಿ ಅಧ್ಯಕ್ಷ್, ಸಯ್ರೊ ವಾ ಭಾಷಣ್‌ಗಾರ್ ಜಾವ್ನ್ ಭಾಗ್ ಘೆತ್ಲಾ.

ಸಿವೈಎಂ ಆಸ್‌ಲ್ಲ್ಯಾ ಚಡಾವತ್ ಫಿರ್ಗಜಾಂಕ್ "ಕೇಂದ್ರಿಕ್ ಅಧ್ಯಕ್ಷಾಚಿ ಭೆಟ್" ಕಾರ್ಯಕ್ರಮಾಕ್ ಪಾವ್ಲಾಂ.

ಮೊಜ್ಯಾ CYM ದಿಸಾಂನಿ ವಿವಿಧ್ ಗಾಂವಾಂತ್ಲ್ಯಾ ಕಾರ್ಯಕ್ರಮಾಂನಿ ಉಲವ್ಪಿ ಜಾವ್ನ್ ಭಾಗ್ ಘೆತ್ಲಾ. ಜಾಯ್ತ್ಯಾ ಪತ್ರಾಂನಿ ಆನಿ ವಿಶೇಷ್ ಅಂಕ್ಯಾಂನಿ ಮೊಜಿಂ ಬರ್ಪಾಂ ವಾಳ್ಳ್ಯಾಂತ್. ರೋಬರ್ಟ್ ಫುರ್ಟಾಡೊ ಹಾಚಾ ಸಂಪಾದಕ್ಪಣಾಖಾಲ್ 1989ವ್ಯಾ ವರ್ಸಾ ಪ್ರಗಟ್‌ಲ್ಲ್ಯಾ ಸಾಸ್ತಾನ್‌ಚಾ ಸಿವೈಎಂ ದಶಮಾನೋತ್ಸವ್ ಸ್ಮಾರಕ್ ಅಂಕ್ಯಾರ್ "ಸಮಾಜ್ ಸುಧ್ರಾಪಾಂತ್ ಯುವಜಣಾಂಚೊ ಪಾತ್ರ್" ಶಿರೋನಾಂವಾರ್ ಛಾಪ್‌ಲ್ಲೆಂ ಲೇಖನ್ ಆಸೆಂ ಆಸಾ:

"ಭುರ್ಗ್ಯಾಂಕ್ ನೆಣ್ತಿಕಾಯ್, ತರುಣಾಂಕ್ ಸಕತ್ ಆನಿ ಪ್ರಾಯ್ತಾಂಕ್ ಜಾಣ್ವಾಯ್ - ಹಿಂ ಜಿವಿತಾಚಾ ವಿವಿದ್ ಹಂತಾಂನಿ ಮನ್ಶಾಕ್ ಮೆಳ್‌ಲ್ಲಿಂ ದೆಣಿ ಜಾವ್ನಾಸಾತ್. ತ್ಯಾ ತ್ಯಾ ವೆಳಾರ್ ಹಾಚೊ ಪ್ರಯೋಗ್ ಜಾಲೊ ತರ್ ಸಂಸಾರಾಚೆಂ ರೂಪ್ ಬದ್ಲೊಂಕ್ ಸಾಧ್ಯ್ ಆಸಾ.

ಯುವಜಣಾಂನಿ ಆಪ್ಣಾಕ್ ದಿಲ್ಲ್ಯಾ ಸಕತ್ -ಸಮರ್ಥೆಚೊ ಆನಿ ದೆಣ್ಯಾಂಚೊ ಲಾನ್ಸೊ ಏಕ್ ವಾಂಟೊ ಸಮಾಜೆಚಾ ಬೊರ್ಯಾಪಣಾ ಖಾತಿರ್ ದಿಲೊ ತರ್, ಸಮಸ್ಯಾಂಚೆಂ ಆಗ್ಟೆಂ ಜಾಲ್ಲಿ ಸಮಾಜ್ ಥೊಡಿ ತರೀ ಸುಧ್ರಾತೆಲಿ.

ಸಮಾಜೆಂತ್ ಹಿಂ ಸಮಸ್ಯಾಂ ಮನ್ಶಾಚಾ ನಾ-ಸಮ್ಜಣೆನ್ ಉಬ್ಜಾತಾತ್. ಹಾಂಚಿ ದುರಸ್ತಿ ಸರ್ಕಾರಾ ತಸಲ್ಯಾ ವ್ಯವಸ್ಥ್ಯಾಂವರ್ವಿಂ ಮಾತ್ರ್ ಸಾಧ್ಯ್ ಜಾಯ್ನಾ. ಹ್ಯಾ ಕುಶಿನ್ ಯುವಜಣಾಂಚಿ ಸಕತ್ ವಾಳ್ಳಿ ತರ್ ಸಮಾಜ್ ಸುಧ್ರೊಂಕ್ ಸಕ್ತೆಲಿ.

ಸಮಾಜೆಚಾ ದುರಸ್ತೆಂತ್ ವ್ಯಕ್ತಿಚೊ ಆನಿ ಕುಟ್ಮಾಚೊ ಪಾತ್ರ್ ಪ್ರಮುಕ್ ಜಾವ್ನಾಸಾ. ವ್ಯಕ್ತಿ ಥಂಯ್ ಸಭ್ಯತಾ ವಾಡಾಜಾಯ್. ತಾಚಾ ಥಂಯ್ ಆಂತರಿಕ್ ತೃಪ್ತಿ ಚಡಾಜಾಯ್. ಹೆಂ ಕುಟ್ಮಾ ಜಿವಿತಾ ಥಾವ್ನ್ ಫುಡೊನ್ ಯೆಂವ್ಕ್ ಸಾಧ್ಯ್ ಆಸಾ. ಮನಿಸ್ ಕುಟ್ಮಾ ಜಿವಿತಾಂತ್ ವಾಡ್ತಾ. ಕುಟ್ಮಾ ಥಾವ್ನ್ ಭುರ್ಗ್ಯಾಚೆರ್ ಪಡ್‌ಲ್ಲೊ ಪ್ರಭಾವ್ ತಾಚಿ ಜೀಣ್‌ಬರ್ ಉರ್ತಾ. ಸದಾಂ ಝುಗ್ಡೆಂ-ಲಡಾಯ್, ವ್ಹಡಿಲಾಂ ಮಧೆಂ ಮನಾಂ ವಾಂಕ್ಡಿ ತರ್ ಹಾಚೊ ಪರಿಣಾಮ್ ತಾಂಚಾ ಭುರ್ಗ್ಯಾಂಚೆರ್ ಜಾಂವ್ಚಿ ಸಾಧ್ಯತಾ ಆಸಾ.

ಅಸಲ್ಯಾ ಕುಟ್ಮಾಂನಿ ವಾಡೊನ್ ಆಯಿಲ್ಲಿಂ ಭುರ್ಗಿಂ ಯುವಜಣ್ ಫಂಗ್ತ್ರೆರ್ ಯೆತಾನಾ ತಾಂಕಾಂ ಕುಟ್ಮಾಂತ್ ಜಾಲ್ಲೊ ಅನುಭವ್ ಕಾರ್ಯಾರೂಪಾಕ್ ಯೆತಾ.

ಮನ್ಶ್ಯಾ ಥಂಯ್ ರಾಜ್ ಕರ್ಚಿ ಅಶಾಂತಿ ಸರ್ವ್ ಸಮಸ್ಯಾಂಕ್ ಮೂಳ್ ಜಾವ್ನಾಸಾ. ಆಂತರಿಕ್ ಆನಿ ಬಾಹ್ಯ್ - ಆಶೆಂ ದೋನ್ ವಿಭಾಗಾಂನಿ ಹಿ ವಿಂಗಡ್ ಕರ್ಯೆತ್. ಆಂತರಿಕ್ ಶಾಂತೆಚಾ ಅಭಾವಾನ್ ಮನಿಸ್ ಅಪ್ಣಾ ಭಿತರ್ ಖರ್ಗಾತಾ ಆನಿ ಸಮಸ್ಯಾಭರಿತ್ ಜಾತಾ. ಬಾಹ್ಯ ರಿತಿಚಾ ಅಶಾಂತೆಚಾ ಪ್ರಭಾವಾನ್ ಮನ್ಶ್ಯಾ -ಮನ್ಶ್ಯಾಂ ಮಧೆಂ, ರಾಷ್ಟ್ರ-ರಾಷ್ಟ್ರಾಂ ಮಧೆಂ ನಾ ಸಮಧಾನೆಚಿಂ ಮೊಡಾಂ ಉಟ್ತಾತ್.

'ಸಮಾಜೆಚಾ ಸುಧ್ರಾಪಾಕ್ ಯುವಜಾಣಾಂನಿ ಕಿತೆಂ ಕರ್ಯೆತಾ?' ಮ್ಹಳ್ಯಾ ಸಂಗ್ತಿಕ್ ಏಕ್ ಜಿವೆಂ ನಿದರ್ಶನ್ ದಿತಾಂ. ದುಸ್ರ್ಯಾ ಮಹಾ ಝುಜಾಚೊ ಕಾಳ್ ತೊ. 1940-ವಿ ಇಸ್ವಿ ಎರೊಪಾಂತ್ಲಿಂ ಕ್ರಿಸ್ತಾಂವ್ ರಾಷ್ಟ್ರಾಂ ಝುಜಾಚಾ ಅಗ್ಯಾಂತ್ ಪೆಟ್ತಾಲಿಂ. ಹ್ಯಾ ವೆಳಾರ್ ರೋಜರ್ ಮ್ಹಳ್ಯಾ ಎಕಾ ಸ್ವಿಸ್ ತರ್ನಾಟ್ಯಾನ್ ಮಾಗ್ಣೆಂ-ನಿಯಾಳಾಚೆಂ ಆನಿ ಝುಜಾನ್ ನಿರಾಶ್ರಿತ್ ಜಾಲ್ಲ್ಯಾಂಕ್ ಕುಮಕ್ ಕರ್ಚೆಂ ಏಕ್ ಮಿಸಾಂವ್ ಫ್ರಾನ್ಸಾಂತ್ಲ್ಯಾ ತೈಝೆ ಮ್ಹಳ್ಯಾ ಹಳ್ಳೆಂತ್ ಆರಂಭ್ ಕೆಲ್ಲೆಂ. ತಾಣೆ ಆರಂಭ್ ಕೆಲ್ಲೆಂ ಮಿಸಾಂವ್ ಆಜ್ ಸಂಸಾರಾಂತ್ಲ್ಯಾ ಆನಿ ಪ್ರತ್ಯೇಕ್ ಜಾವ್ನ್ ಪ್ರಗತೆಚಾ ಪ್ರಭಾವಾನ್ ಮನ್ಶ್ಯಾಪಣಾಚಿಂ ಮೊಲಾಂ ಹೊಗ್ಡಾವ್ನ್ ಘೆತ್ಲ್ಲ್ಯಾ ಯೆರೊಪಾಂತ್ಲ್ಯಾ ಯುವಜಣಾಂಕ್ ಏಕ್ ಭರ್ವಶ್ಯಾಚೆಂ ಕೇಣ್ಸ್ ಜಾಂವ್ಕ್ ಪಾವ್ಲಾಂ".

....

ಸಿವೈಎಂ ದಿಸಾಂಚಿ ಥೊಡಿಂ ವಿಶೇಸ್ ಘಡಿತಾಂ:

- **'ಕಶೀಂಯ್ ಹಾಡ್ಲಿಂಯ್ ನ್ಯೆಂ, ಸಗ್ಳಿಂ ಲಾಗಯ್ ಆನಿ ಬಸ್':**

8 ಜುಲಾಯ್ 1979ವೆರ್ ಯುವಕ್ ಪತ್ರಾಚೊ ಸಂಪಾದಕ್ ಜಾವ್ನ್ ದಿಯೆಸೆಜಿಚಾ ಕೇಂದ್ರಿಕ್ ಸಮಿತೆಕ್ ಪಯ್ಲ್ಯಾ ಪಾವ್ಟಿಂ ವಿಂಚೊನ್ ಆಯಿಲ್ಲೊಂ. ತ್ಯಾಚ್ ವರ್ಸಾಚಾ ಅಗೊಸ್ತ್ 12 ತಾರಿಕೆರ್, ಆಯ್ತಾರಾ ಸರ್ವ್ ಶಾಖ್ಯಾಂಚೆಂ ಸಹಮಿಲನ್ ಮುಲ್ಕಿ ಶಾಖ್ಯಾಚಾ ಸಹಕಾರಾನ್ ಮುಲ್ಕಿ ಹೊಲಾಂತ್ ದವ್ರಿಲ್ಲೆಂ. ಸಕಾಳಿಂ 9 ವೊರಾಂ ಥಾವ್ನ್ ರೆಜಿಸ್ಟ್ರೇಶನ್. ತ್ಯಾ ವೆಳಾರ್ ದಿಂವ್ಚೆಂ ಬ್ಯಾಜ್ ಆನಿ ಯುವಕ್ ಪತ್ರಾಚ್ಯೊ ಪ್ರತ್ಯೊ ಕುಲ್ಯೇಕರ್ ಪ್ರೆಸ್ಸಾಂತ್ ಛಾಪುಂಕ್ ದಿಲ್ಲ್ಯೊ. ತಾಣೆ ಕಾರ್ಯಾ ದಿಸಾ ಸಕಾಳಿಂ ದಿತಾಂ ಮ್ಹಳ್ಳೆಂ. ತೆದ್ನಾಂ ಕರ್ನಾಟಕ ಪೊಲಿಟೆಕ್ನಿಕಾಂತ್ ಶಿಕ್ಚೊ ಹಾಂವ್ ಥಂಯ್ಚ್ಯಾ ಹೊಸ್ಟೆಲಾಂತ್ ವಸ್ತಿ ಕರ್ತಾಲೊಂ. ತ್ಯಾ ದಿಸಾ ಉಟ್ತಾನಾ ಇಲ್ಲೊ ತಡವ್‌ಯೀ ಜಾಲ್ಲೊ. ಪೊಲಿಟೆಕ್ನಿಕಾ ಥಾವ್ನ್ ನಂತೂರ್ ಚಲೊನ್, ಥಂಯ್ ಥಾವ್ನ್ ಬಸ್ಸಾರ್ ಕುಲ್ಯೇಕರ್

ವಚೊನ್, ಬ್ಯಾಜಾಂ ಆನಿ ಯುವಕ್ ಪತ್ರಾಚ್ಯೊ ಪ್ರತ್ಯೊ ಘೆತ್ಲ್ಯೊ. ಥಂಯ್ ಥಾವ್ನ್ ಹಂಪನ್‌ಕಟ್ಟಾ ಬಸ್‌ಸ್ಟ್ಯಾಂಡಾಕ್ ಯೇವ್ನ್ ಬಸ್ ಧರ್ನ್ ಮುಲ್ಕಿ ಬಸ್‌ಸ್ಟ್ಯಾಂಡಾರ್ ದೆಂವ್ಲ್ಯಾಂವ್. ಮೊಜ್ಯಾ ಖೊಟ್ಯಾ ನಶೀಬಾನ್ ದಿಸ್ತಾ, ಮಾಕಾ ತುರ್ತಾನ್ ಬಸ್ಸಾಂ ಮೆಳೊಂಕ್ ನಾತ್ಲ್ಲಿಂ. ಮುಲ್ಕಿ ಪೆಂಟೆ ಥಾವ್ನ್ ಪಾಂಯ್ ವಾಟೆನ್ ಮುಲ್ಕಿ ಫಿರ್ಗಜ್ ಹೊಲಾಕ್ ಗೆಲೊಂ. ಥಂಯ್ ಪಾವ್ತಾನಾ ವೊರಾಂ ಸಕಾಳಿಂಚಿ ಸಾಡೆ ಧಾ. ಮುಕಾರ್‌ಚ್ ಮೆಳ್ಳೊ - ಒಸ್ವಿನ್ ಪ್ರಭು. ತಾಚ್ಯಾ ವಿಶಿಷ್ಟ್ ಶೈಲೆಂತ್ - 'ಬ್ಯಾಜಾಂ ಹಾಡ್ಲಿಂಯ್ ನೈಂವೆಂ, ಆತಾಂ ಸಗ್ಳಿಂ ಲಾಗಯ್ ಆನಿ ಬಸ್' ಮ್ಹಣಾಲೊ. ಕುಲ್ಶೇಕರ್ ಥಾವ್ನ್ ಹಂಪನಕಟ್ಟೆಕ್ ಆನಿ ಮುಲ್ಕಿ ಬಸ್‌ಸ್ಟ್ಯಾಂಡಾ ಥಾವ್ನ್ ಹೊಲಾಕ್ ರಿಕ್ಷಾರ್ ವಚೈತೆಂ ಮ್ಹಣ್ ಮ್ಹಾಕಾ ಭಗೊಂಕ್ ನಾ. ಭಗ್ಲ್ಯಾರೀ ತೆಂ ಸಾಧ್ಯ್ ಜಾತೆಂ ನಾ. ಕಾರಣ್ - ಮೊಜ್ಯಾ ಬೊಲ್ಸಾಂತ್ ಬಸ್ಸಾಕ್ ಪಾಂವ್ಚಾ ತಿತ್ಲೊ ಮಾತ್ರ್ ಐವಜ್ ಆಸ್‌ಲ್ಲೊ!

● ನವೆಂ ದಿಸಾಳೆಂ ಪತ್ರ್ ಭಾಯ್ರ್ ಹಾಡ್ಚಾವಿಶಿಂ:

1987 ಎಪ್ರಿಲ್ ಪಯ್ಲ್ಯಾ ಹಫ್ತ್ಯಾಚಾ ರಾಕ್ಣೊಚೆರ್ ಏಕ್ ಲೇಖನ್ ಬರಯ್ಲೆಂ. ಏಕ್ ನವೆಂ ದಿಸಾಳೆಂ ಪತ್ರ್ ಭಾಯ್ರ್ ಹಾಡ್ಚಾವಿಶಿಂ ತೆಂ ಜಾವ್ನಾಸ್‌ಲ್ಲೆಂ. ಪತ್ರಾಚಾ ಉಗ್ತಾವಣ್ ಕಾರ್ಯಾಚೊ ವಿವರ್‌ಯೀ ದಿಲ್ಲೊ. ತೆಂ ಲೇಖನ್ ಫಕತ್ 'ಎಪ್ರಿಲ್ ಫೂಲ್' ಉದ್ದೇಶಾನ್ ಹಾಸಂವ್ಚೆಂ ಆಸ್‌ಲ್ಲೆಂ. ಪುಣ್ ತಾಂತ್ಲ್ಯಾ ವಿಷಯಾಚಾ ಮಹತ್ವಾಖಾತಿರ್ ಥೊಡ್ಯಾಂನಿ ಮ್ಹಾಕಾ ಅಬಿನಂದನ್ ಪಾಟಯಿಲ್ಲೆ. ತೆದಾಳಾ ಬೊಂಬಯ್ ಆಸ್‌ಲ್ಲ್ಯಾ ಉದ್ಯಾವರ್ಚ್ಯಾ ಥೋಮಸ್ ಕ್ವಾದ್ರಸಾನ್ ಲೇಖನಾಂತ್ಲಿ ಗಜಾಲ್ ವೆಗಿಂಚ್ ಖರಿ ಜಾಂವ್ದಿ ಮ್ಹಣ್ ಆಶೆವ್ನ್ ಪತ್ರ್ ಲಿಖ್‌ಲ್ಲೆಂ.

● 'ಹಾಂಗಾ ಹಾಂವೆಂ ಕಿತ್ಲೊ ದುಡು ಲಿಪವ್ನ್ ದವರ್ಯಾತ್ ?':

ಬಿಸ್ಪ್ ಬಾಜಿಲ್ ಸಾಲ್ವದೊರ್ ಸೊಜಾವಿಶಿಂ ತೆಣೆ - ಹೆಣೆ ಥೊಡೆ ಜಣ್ ನಾನಾಂತ್ಯೊ ಖಬ್ರೊ ಕರ್ನ್ 'ಫುಡಾನಾತ್ಲ್ಯಾರೀ ಫುಡ್‌ಲ್ಲ್ಯಾಬರಿ' ಉಲಯ್ತಾಲೆ. ದಿಯೆಸೆಜಿ ಭಾಯ್ರ್ ಜಿಯೆಂವ್ಚ್ಯಾ ಥೊಡ್ಯಾಂಕ್‌ಯೀ ಹಿ ಸವಯ್ ಆಸ್‌ಲ್ಲಿ.

ಇಸ್ವಿ ತಿ 1988. ಎಕಾ ದಿಸಾ ಹಾಂವ್ ನೆಣಾಸ್ತಾ ಎಕಾ ವ್ಯಕ್ತಿಚೆಂ ಕಾಗಾದ್ ಬೊಂಬಯ್ ಥಾವ್ನ್ ಆಯ್ಲೆಂ. 'ಬಿಸ್ಪಾನ್ ಆಪ್ಲ್ಯಾ ಖಟ್ಲ್ಯಾರ್ ಗಜ್ಡಿ ಪಂದಾ ದುಡು ಲಿಪವ್ನ್ ದವರ್‌ಲ್ಲೊ ಧರ್ಲ್ಯಾ ಖಂಯ್' ತಾಚಾ ಪತ್ರಾಂತ್ ಹೆರ್ ವಿಷಯಾಂಸವೆಂ ಹೆಂ ವಾಕ್ಯುಯೀ ಆಸ್‌ಲ್ಲೆಂ. ಬಿಸ್ಪಾಲಾಗಿಂ ಬೊರ್ಯಾ ಸಳಾವಳೆನ್ ಆಸ್‌ಲ್ಲ್ಯಾ ಹಾಂವೆಂ ತೆಂ ಕಾಗಾದ್ ಬಿಸ್ಪಾಕ್ ದಾಕಯ್ಲೆಂ. ರಾಗಾರ್ ಜಾಯ್ನಾತ್ಲ್ಯಾ ಬಿಸ್ಪಾನ್ ಮ್ಹಾಕಾ 'ಹಾಂಗಾ ಯೇ' ಮ್ಹಳೆಂ ಆನಿ ತಾಚಾ ದಫ್ತರಾಕ್ ಲಾಗೊನ್ ಆಸ್ಚ್ಯಾ ಬೆಡ್‌ರೂಮಾಕ್ ಆಪವ್ನ್ ವೆಲೆಂ. ಆಪ್ಲೆಂ ಖಟ್ಲೆಂ ಆನಿ ಗಜ್ಡಿ ದಾಕವ್ನ್ ತಾಣೆ ವಿಚಾರ್ಲೆಂ - 'ಹಾಂಗಾ ಹಾಂವೆಂ ಕಿತ್ಲೊ ದುಡು ಲಿಪವ್ನ್ ದವರ್ಯಾತ್ ?'

ಹಾಂವೆಂ ಖುದ್ ಪಳಯಿಲ್ಲಿ ಗಜಾಲ್ - ಮಟ್ವ್ಯಾ ಪಾಂಯಾಂಚೊ ಬಾಂಕ್ ಮ್ಹಣ್ಸೈತಾ ತಸಲೆಂ ದೋನ್ ರುಕಾ ಪೊಳ್ಯಾಂಚೆಂ ಬಿಸ್ಪಾಚೆಂ ಸಾದೆಂ ಖಟ್ಲೆಂ ಆನಿ ತಾಚೆರ್ ಕಾಂಯ್ ಅರ್ಧ್ಯಾ ಇಂಚಾ ತಿತ್ಲ್ಯಾ ದಾಟಾಯೆಚಿ ಗಡ್ಡಿ.

ಬಿಸ್ಪ್ ಬಾಜಿಲ್ ಜಿವಂತ್ ಆಸ್ತಾನಾ ಥೊಡ್ಯಾಂನಿ ತಾಚಾ ವಿಷ್ಯಾಂತ್ ಅನಾವಶ್ಯಕ್ ಖಬ್ರೊ ಕೆಲ್ಯೊ. ತಾಣೆ ಕೆಲ್ಲೆಂ ಬೊರೆಂಪಣ್ ತೊ ದೆವಾಧಿನ್ ಜಾಲ್ಯಾ ಉಪ್ರಾಂತ್ ದಿಸೊನ್ ಯೆತಾ.

● 'ಇಂಜಿನಿಯರಿಂಗ್ ಕೊಲೆಜ್ ಸ್ಥಾಪನ್ ಕರ್ಯೆತಿ':

ವರಸ್ 1989. ಏಕಾ ದಿಸಾ ಫಳ್ನೀರ್ ರಸ್ತ್ಯಾರ್ ಕಂಕ್ನಾಡಿ ವೆಚಾ ಬಸ್ಸಾಕ್ ಅವೆರಿಲಾಗಿಂ ರಾಕ್ತಲ್ಲೊಂ. ತ್ಯಾ ವಾಟೆನ್ ಕಾರಾರ್ ವೆಚಾ ಪುತ್ತೂರ್ಚ್ಯಾ ಗಿಲ್ಬರ್ಟ್ ಡಿಸೋಜಾನ್ ಮ್ಹಾಕಾ ಪಳೆವ್ನ್ ಕಾರ್ ರಾವಯ್ಲಿ. ಹೈಲ್ಯಾಂಡಾರ್ ಆಸ್ಚ್ಯಾ ಆಪ್ಲ್ಯಾ ಸಂಸ್ಥ್ಯಾಕ್ ಆಪವ್ನ್ ವರ್ನ್ ಗೆಲೊ. ಆಮಿ ತೆ ಹೆ ಗಜಾಲಿ ಉಲಯ್ಲ್ಯಾಂವ್. ಹಾಂವ್ ವಚೊಂಕ್ ಉಭೊ ಜಾಲ್ಲ್ಯಾ ವೆಳಾರ್ ತೊ ಮ್ಹಣಾಲೊ - 'ಬಿಸ್ಪ್ ಸಾಯ್ಬಾನ್ ಮನ್ ಕೆಲ್ಲೆಂ ತರ್ ಜೆಪ್ಪು ವರ್ಕ್ ಶೊಪ್ ಆಸ್ಚ್ಯಾಗಡೆ ಇಂಜಿನಿಯರಿಂಗ್ ಕೊಲೆಜ್ ಸ್ಥಾಪನ್ ಕರ್ಯೆತಿ'. ಮ್ಹಾಕಾ 'ಗಜಾಲ್ ವ್ಹಯ್' ಮ್ಹಣ್ ಭಗ್ಲಿ. ತ್ಯಾ ವೆಳಾರ್ ಆಸಲಿ ಆಶಾ ಥೊಡ್ಯಾಂ ಥಂಯ್ ಪುಣೀ ಆಸ್‌ಲ್ಲಿ.

● ಸಿವೈಎಂ ಸಾಂದ್ಯಾಂನಿ ರಾಂದ್ಪಾ ವ್ಯವಸ್ಥಾ ಚಲವ್ನ್ ವೆಲಿ:

1985 ಅಗೊಸ್ತ್ 19 ತಾರಿಕೆರ್ ಮೊಜ್ಯಾ ಭಾವಾಚೆಂ ಕಾಜಾರ್ ಮುಕಾಮಾರ್ ಫಿರ್ಗಜೆಚಾ ಎಲಿಜಾ ಮೇಬಲ್ ಮೆಂಡೊನ್ಸಾ ಹಿಚೆಗಡೆ ಜಾಲೆಂ. ಕಾಜಾರಾ ಕಾರ್ಯೆಂ ಘರಾಚ್ ಯೆವಿಜ್ಲೆಂ.

ಆದ್ಲ್ಯಾ ರಾತಿಂ ರಾಂದ್ಪಾಚಿ ವೆವಸ್ಥಾ ಕೆಲ್ಲಿ. ಮುಕೆಲ್ ರಾಂದ್ಪಿ ಯೆತಾನಾಂಚ್ ಅಮಾಲ್ ಪಿಯೆವ್ನ್ ಟಾಯ್ಟ್ ಜಾವ್ನ್ ಆಯಿಲ್ಲೊ. ದುಕ್ರಾ ಮಾಸಾಚೆಂ ರಾಂದಾಪ್ ಜಾಂವ್ಚ್ಯಾ ಆದಿಂಚ್ ತಾಕಾ ನೀಟ್ ರಾವೊಂಕ್ ಜಾಲೆಂನಾ. ಸ್ವಸ್ಥ್ ನಿದ್ಲೊ. ಹ್ಯಾ ತುರ್ತಾಚಾ ಘಡ್ಯೆ ರಾಂದ್ಪಾ ವಾವ್ರಾಂತ್ ಮೆತೆರ್ ಜಾಲ್ಲ್ಯಾ ಸಿವೈಎಂ ಸಾಂದ್ಯಾಂನಿ ಆಪ್ಲೆಂ ಮುಕೇಲ್ಪಣ್ ದಾಕಯ್ಲೆಂ. ರಾಂದ್ಪಾ ವಾವ್ರಾಂತ್ ಹೆಳ್‌ಲ್ಲ್ಯಾ ಹಾಣಿ ಸಗ್ಳ್ಯಾ ರಾಂದ್ಪಾಚಿ ವ್ಯವಸ್ಥಾ ಕಸಲ್ಯಾಯೀ ಉಣೆಪಣಾಕ್ ಆವ್ಕಾಸ್ ದೀನಾಸ್ತಾಂ ಚಲವ್ನ್ ವೆಲಿ. ದುಸ್ರ್ಯಾ ದಿಸಾಚೆಂ ಕಾರ್ಯೆಂ ಬೊರ್ರ್ಯಾನ್ ಜಾಲೆಂ.

● ಮೋಟಾರ್ ಬಾಯ್ಕ್ ಅವ್ಘಡ್:

1985ವ್ಯಾ ವರ್ಸಾಚೊ ನತಾಲಾಂಚೊ ದೀಸ್. ಕಿರೆಂ ಸಿವೈಎಮ್ಮಾನ್ ಅಂತಾರಾಷ್ಟ್ರೀಯ್ ವರ್ಸಾಚೆಂ ಆಚರಣ್ ಕಿರೆಂ ಇಗರ್ಜೆ ವಠಾರಾಂತ್ ಮಾಂಡುನ್ ಹಾಡ್‌ಲ್ಲೆಂ. ಸಭಾ ಕಾರ್ಯಾಂತ್ ಹರಿಕೃಷ್ಣ ಪುನರೂರು ಆನಿ ಹೆರಾಂ ಸವೆಂ ಹಾಂವ್ ಮುಕೆಲ್ ಸಯ್ರೊ ಜಾವ್ನಾಸ್‌ಲ್ಲೊಂ.

ತ್ಯಾ ಸಾಂಜೆರ್ ಹಾಂವ್ ಆನಿ ಆರ್ಥರ್ ಬಿ. ರೊಡ್ರಿಗಸ್ ಮೊಜ್ಯಾ ಇಂಡ್-ಸುಜುಕಿ ಬಾಯ್ಕಾರ್ ಕಿರೆಂ ಗೆಲ್ಲ್ಯಾಂವ್. ಸಭಾ ಕಾರ್ಯೆಂ ಜಾತಚ್ ಆಮಿ ಪಾಟಿಂ ಭಾಯ್ರ್ ಸರ್ಲ್ಯಾಂವ್. ವೊರಾಂ ಸುಮಾರ್ ರಾತಿಚಿಂ ಸಾಡೆ ಆಟ್. ಎಸ್.ವಿ.ಡಿ. ಘರ್ ಉತ್ರೊನ್ ಇಲ್ಲೆಂ ಮುಕಾರ್ ಆಯಿಲ್ಲ್ಯಾಂವ್ ಮಾತ್ರ್.

ಮೊಜೆಂ ಬಾಯ್ಕ್ ನಿಯಂತ್ರಣ್ ಚುಕೊನ್ ರಸ್ತೊ ರಿಪೇರಿ ಕರುಂಕ್ ಹಾಡ್ನ್ ಗಾಲ್ಲ್ಯಾ ಜಲ್ಲಿ ರಾಶಿಚೆರ್ ಚಡೊನ್ ಪಲ್ಟಿ ಜಾಲ್ಲೆಂ. ಆರ್ಥರಾಕ್ ಆನಿ ಬಾಯ್ಕಾಕ್ ಚಡ್ ಮಾರ್ ಜಾಂವ್ಕ್ ನಾ. ಮ್ಹಾಕಾ ಮುಖಾಮಳಾರ್ ಸಭಾರ್ ಘಾಯ್ ಜಾಲ್ಲೆ. ತ್ಯಾಚ್ ಬಾಯ್ಕಾರ್ ಫುಡೆಂ ಗೆಲ್ಯಾಂವ್. ಮುಂಡ್ಕೂರ್ ಪೆಂಟೆಕ್ ಯೆತಾನಾ ಎಕಾ ದಾಕ್ತೆರಾಚೆಂ ಕ್ಲಿನಿಕ್ ಉಗ್ತೆಂ ಆಸ್ಚೆಂ ದಿಸ್ಲೆಂ. ಡೊಕ್ಟರ್ ಬಾಲಕೃಷ್ಣ ಆಳ್ವಚೆಂ ಕ್ಲಿನಿಕ್ ತೆಂ. ದಾಕ್ತೆರಾನ್ ಆಮ್ಚೆ ಘಾಯ್ ಧುವ್ನ್, ಮೊಜೆ ತೀನ್ ಘಾಯ್ ಶಿಂವೊನ್ ದಾಡ್ಲೆಂ. ಆಮ್ಚ್ಯಾ ಥಾವ್ನ್ ಫೀಸ್ ಘೆತ್ಲೆಂನಾ.

ಘರಾ ಪಾವ್ತಾನಾ ವೊನ್ಯೆಸ್ ದಾರ್ ಕಾಡ್ಲೆಂ. ಸಗ್ಳಿಚ್ ಶೆರ್ಮೆವ್ನ್ ಗೆಲಿ ತಿ. ಹ್ಯಾ ಅವ್ಘಡಾವರ್ವಿಂ 20 ದೀಸ್ ಘರಾ ವಿಶೆವ್ ಘೆಜಾಯ್ ಪಡ್ಲೊ. ಡೊ| ಎಡ್ವರ್ಡ್ ಲೋಬೊನ್ ಲಾಯೆಕ್ ರಿತಿರ್ ಸುಶ್ರೂಶಾ ಕೆಲಿ.

● ಯುವ ಸಂಭ್ರಮಾಕ್ ತೀನ್ ಹಜಾರ್ ಕದೆಲಾಂ ಪಾವ್ಲಿನಾಂತ್:

1985 ಅಕ್ತೋಬರಾಂತ್ ಮಂಗ್ಳುರ್ ದಿಯೆಸೆಜಿ ಹಂತಾರ್ ಯುವಜಣ್ ವರ್ಸಾಚೊ ಸಂಭ್ರಮ್ ಮಂಗ್ಳುರ್ ಮಿಲಾರ್ ಹೈಸ್ಕೂಲ್ ವಠಾರಾಂತ್ ಗದ್ದಳಾಯೆನ್ ಚಲಯ್ಲೊ. ಮಾರ್ಸೆಲ್ ಡಿಸೋಜಾಚಾ ಸಂಚಾಲಕ್‌ಪಣಾಖಾಲ್ ರಚ್‌ಲ್ಲ್ಯಾ ಸಮಿತೆಂತ್ ಹಾಂವ್ ಸಾಂದೊ ಜಾವ್ನಾಸ್‌ಲ್ಲೊಂ. ಸಂಭ್ರಮಾಚೆಂ ಅಧ್ಯಕ್ಷ್ ಸ್ಥಾನ್ ಮಂಗ್ಳುರ್ಚ್ಯಾ ಬಿಸ್ಪಾನ್ ಘೆತ್‌ಲ್ಲೆಂ. ಮಂಗ್ಳುರ್ಚೊ ಮೇಯರ್ ಅಬ್ದುಲ್ ಖಾದರ್ ಆನಿ ಪಶ್ಚಿಮ್ ವಲಯಾಚೊ ಡಿಐಜಿ ರೇವಣ ಸಿದ್ದಯ್ಯ ಮುಕೆಲ್ ಸಯ್ರೆ ಜಾವ್ನಾಸ್‌ಲ್ಲೆ. ಸಂಭ್ರಮಾಕ್ ತೀನ್ ಹಜಾರ್ ಕದೆಲಾಂ ಗಾಲ್ಲಿಂ. ತಿಂ ಪಾವಾನಾಸ್ತಾನಾ ಉಬೆ ರಾವ್‌ಲ್ಲ್ಯಾಂ ಖಾತಿರ್ ಇಸ್ಕೊಲಾಚೆ ಬಾಂಕ್ ಹಾಡ್ನ್ ದವರ್ಲೆ. ಹಾಜರ್ ಜಾಲ್ಲ್ಯಾಪಯ್ಕಿಂ ಚಡಾವತ್ ಯುವಜಣಾಂ ಆಸ್‌ಲ್ಲಿಂ.

● ಸಿವೈಎಂ ದಿಸಾಂನಿ ಆಮಿ ವೊಗಾರ್ ಪಡೊನ್.....

ಬರೋಡಾಚೊ ವಿ. ಸಿಕ್ವೇರಾ 'ಕೊಂಕಣ್ ಪೆನ್‌ಪಾಲ್ಸ್'ಮ್ಹಳ್ಳೆಂ ಪತ್ರ್ ಚಲಯ್ತಾಲೊ. ತ್ಯಾ ಪತ್ರಾಂತ್ ಮೊಜೊ ವಿವರ್ ಛಾಪುನ್ ಆಯಿಲ್ಲೊ. ಮೊಜ್ಯಾಬರಿಚ್ ವಿವರ್ ಛಾಪೊನ್ ಆಯಿಲ್ಲ್ಯಾ ಎಕಾ ಚಲಿಯೆಕ್ 1986 ಜನವರಿಂತ್ ಪತ್ರ್ ಲಿಖ್ಲೆಂ. ತಿಣೆ ಪಾಟಿಂ ಜವಾಬ್ ದಿಲಿ. ತೆದ್ನಾಂ ತಿ ಚಲಿ ಮಂಗ್ಳುರ್ ರೋಶ್ನಿ ನಿಲಯಾಂತ್ ಬಿ.ಎ. ದುಸ್ರ್ಯಾ ವರ್ಸಾಂತ್ ಶಿಕ್ತಲಿ.

ತಿ ಚಲಿ ಕೊಲೆಜಿಚಾ ವಸ್ತೆಂತ್ ರಾವ್ತಲಿ. ಹಾಂವ್ ರುಜಾಯ್ ಸೈಂಟ್ ಕ್ರಿಸ್ತೋಫರ್ ಹೊಸ್ಟೆಲಾಂತ್ ರಾವ್ತಲೊಂ. ಹಾಂವ್ ಸಿವೈಎಮ್ಮಾಚೊ ಕೇಂದ್ರ್ ಸಮಿತಿಚೊ ಮುಕೆಲಿ ಆನಿ ತಿ ಮುದರಂಗಡಿ ಶಾಖ್ಯಾಂತ್ ಸಾಂದೊ. ಪತ್ರಾಂ ಪಾಟ್ಲ್ಯಾನ್ ಪತ್ರಾಂ ಪಾಶಾರ್ ಜಾತಾನಾ ಆಮಿ ಮೊಗಾರ್ ಪಡ್‌ಲ್ಲ್ಯಾಂವ್! ಉಪ್ರಾಂತ್ ತಿ ಕೋಣಾಜೆ ಮಂಗ್ಳುರ್ ವಿಶ್ವವಿದ್ಯಾನಿಲಯಾಂತ್ ಸ್ನಾತಕೋತ್ತರ್ ಶಿಕ್ಪಾಕ್ ಲಾಗ್ಲಿ. ಆಮ್ಕಾಂ ಎಕಾಮೆಕಾಕ್ ಭೆಟೊಂಕ್ ಸಾಧ್ಯ್ ಆಸ್‌ಲ್ಲೆಂ ತರೀ ಹಾಂವ್ ಸಿವೈಎಮ್ಮಾಚೊ ಮುಕೆಲಿ. ಚಲಿಯೆ ಸಾಂಗಾತಾ ಆಸಾ ಮ್ಹಳ್ಯಾರ್ ಕೊಣೇ ಕಿತೆಂ ಮ್ಹಣಾತ್ ಮ್ಹಳ್ಳಿ ಭಿರಾಂತ್. ಪತ್ರಾಂ ಆನಿ ಫೊನಾದ್ವಾರಿಂ ಆಮ್ಚೊ ಸಂಪರ್ಕ್ ವಾಡ್ಲೊ. ಅಪ್ರೂಪ್ ಭೆಟ್ಚೆ ಆವ್ಕಾಸ್ ಆಮಿ ಕರ್ನ್ ಘೆತ್ಲೆ.

ಸಿವೈಎಂ ದಿಸಾಂನಿ ಆರಂಭ್ ಜಾಲ್ಲೊ ಮೊಜೊ ಆನಿ ತಿಚೊ ಮೋಗ್ ಲಗ್ನಾಂತ್ ಎಕ್ವಟೊಂಕ್ ಪಾವ್‌ಲ್ಲೊ. ತಿ ಚಲಿ, ಕು|ಕನ್ಸೆಪ್ಟಾ ಫೆರ್ನಾಂಡಿಸ್ 1992 ಜನವರಿ 1 ತಾರಿಕೆರ್ ಸಾಂಜೆಚಾ 4.00 ವೊರಾರ್ ಪಾಂಗ್ಳಾ ಸಾಂ ಜುವಾಂವ್ ಎವಾಂಜೆಲಿಸ್ತಾಚ್ಯಾ ಇಗರ್ಜೆಂತ್ ಮೊಜಿ ಜಿಣ್ಯೆ ಸಾಂಗಾತಿಣ್ ಜಾವ್ನ್ ಶ್ರೀಮತಿ ಕನ್ಸೆಪ್ಟಾ ಆಳ್ವ ಜಾಲಿ.

ವಾವ್ರಾಕ್ ಕುಮಕ್:

ಮೊಜ್ಯಾ ಸಿವೈಎಂ ದಿಸಾಂನಿ ಆಮಿ ಚಲಯಿಲ್ಲ್ಯಾ ವಿವಿಧ್ ಕಾರ್ಯಾಂಕ್ ಸಭಾರ್ ಜಣಾಂನಿ ಕುಮಕ್ ಕೆಲ್ಯಾ. ಪಾಂಗ್ಳಾ ಸಿವೈಎಮ್ಮಾನ್, ಕೇಂದ್ರಿಕ್ ಸಮಿತೆನ್, ಶಿರ್ವಾಂ ವಾರಾಡೊ ಯುವಜಣ್ ಸಮಿತೆಚಾ ವಾ ಹೆರ್ ಸಂಘಟನಾಂ ಮುಕಾಂತ್ರ್ ಆಸಾ ಕೆಲ್ಲ್ಯಾ ಕಾರ್ಯಕ್ರಮಾಂಕ್ ಆಮ್ಕಾಂ ಬಪ್ಪೂರ್ ಆಧಾರ್ ಜಾಯ್ಯಾ ಹಿತಚಿಂತಕಾಂನಿ ದಿಲ್ಲೊ.

ವ್ಹಡ್ ಆನಿ ಲ್ಹಾನ್ ರಿತಿರ್ ಕುಮಕ್ ದಿಲ್ಲೆ ಅಸಲೆ ವ್ಹಡ್ ಸಂಖ್ಯಾನ್ ಆಸಾತ್ ಜಾಲ್ಲ್ಯಾನ್ ಮ್ಹಾಕಾ ಹಾಂಗಾಸರ್ ತಾಂಚಿಂ ನಾಂವಾಂ ಉಲ್ಲೇಕ್ ಕರುಂಕ್ ಸಾಧ್ಯ್ ಜಾಯ್ನಾ. ಪುಣ್ ಪಾಂಗ್ಳ್ಯಾಚಾ ಗ್ರೆಗರಿ ಡಿಸೋಜಾ (ಗ್ರೆಗ್) ಹಾಚೆಂ ನಾಂವ್ ಉಲ್ಲೇಕ್ ಕರಿನಾಸ್ತಾಂ ಸೊಡುಂಕ್ ಜಾಯ್ನಾ. ಮಸ್ಕತ್ ಆಸ್‌ಲ್ಲೊ ಹೊ ಪಾಂಗ್ಳಾ ಸಿವೈಎಮ್ಮಾಖಾಲ್ ಕಾರ್ಯಕ್ರಮ್ ಕರ್ತಾಂವ್ ಮ್ಹಣ್ ತಾಕಾ ಬರಯ್ಲ್ಯಾಫರಾ ತುರ್ತಾನ್ ಕುಮಕ್ ದಾಡ್ನ್ ದಿತಲೊ.

ನಿವೃತ್ ಮುಕೆಲ್ ಮೆಸ್ತ್ರಿ ಮಾವ್ರಿಸ್ ಡೇಸಾಚಾ ಆನಿ ತೆದಾಳಾ ಇನ್ನಂಜೆಂತ್ ಶಿಕ್ಷಕ್ ಜಾವ್ನಾಸ್‌ಲ್ಲ್ಯಾ ಜೋನ್ ಲೋಬೊಚಾ ಕುಮ್ಕೆನ್ 1983 ಇಸ್ವೆಂತ್ ಹಾಂವೆಂ ಶಂಕರಪುರ ಸೈಂಟ್ ಜೋನ್ಸ್ ಇಸ್ಕೊಲಾಂಚಾ ಆದ್ಲ್ಯಾ ವಿದ್ಯಾರ್ಥಿಂಕ್ ಸಂಘಟಿತ್ ಕೆಲೆಂ. ಸಿವೈಎಮ್ಮಾನ್ ಮ್ಹಾಕಾ ಲಾಭಯಿಲ್ಲ್ಯಾ ಮುಕೇಲ್ಪಣಾ ವರ್ವಿಂ ಹೆಂ ಸಾಧ್ಯ್ ಜಾಲೆಂ. ಥಂಯ್ ಥಾವ್ನ್ ಧಾ ವರ್ಸಾಂ ಹಾಂವ್ ತ್ಯಾ ಸಂಘಟನಾಚೊ ಅಧ್ಯಕ್ಷ್ ಜಾವ್ನಾಸ್‌ಲ್ಲೊಂ.

1982 ಇಸ್ವೆಂತ್ ಮುಂಬಂಯ್ತ್ ಆಪ್ಲೆಂ ಪ್ರಿಂಟಾನಿಯಾ ಉದ್ಯಮ್ ಆರಂಭ್ ಕರ್ನ್ ಫುಡೆಂ ವರ್ನ್ ಆಸ್‍ಲ್ಲ್ಯಾ ಮೊಜೆಂ ಫಿರ್ಗಜ್ಗಾರ್ ಮಿತ್ರ್ ಆಲ್ಬರ್ಟ್ ಡಬ್ಲ್ಯೂ. ಡಿಸೋಜಾನ್ ಹ್ಯಾ ಆದ್ಲ್ಯಾ ವಿದ್ಯಾರ್ಥಿ ಸಂಘಾಚಾ ವಾವ್ರಾಕ್ ಆನಿ ಫಿರ್ಗಜೆಚಾ ವಿವಿಧ್ ಕಾರ್ಯಕ್ರಮಾಂಕ್ ಕುಮಕ್ ದಿಲ್ಲಿ. ಉಪ್ರಾಂತ್ಲ್ಯಾ ವರ್ಸಾಂನಿ ತಾಚೊ ಜಾಯ್ತೊ ಆಧಾರ್ ಲಾಭ್ಲಾ.

ಪತ್ರ್ ಸಂಪರ್ಕ್ :

ಮೊಜ್ಯಾ CYM ದಿಸಾಂನಿ ಮ್ಹಾಕಾ ಜಾಯ್ತೊ ಪತ್ರ್ ಸಂಪರ್ಕ್ ಕರುಂಕ್ ಪಡ್ತಲೊ. ಹಾಂವ್ ಜಾಯ್ತ್ಯಾಂಕ್ ಬರಯ್ತಾಲೊಂ ಆನಿ ಜಾಯ್ತೆ ಮ್ಹಾಕಾ ಲಿಖ್ತಾಲೆ. ಹ್ಯಾ ಪಯ್ಕಿಂ 'ಸಿವೈಎಂ ಗುರು' ಮ್ಹಣ್ ಹಾಂವೆಂ ಮಾನುನ್ ಘೆತ್‍ಲ್ಲ್ಯಾ ಒಸ್ಟಿನ್ ಡಿಸೋಜಾ ಪ್ರಭುನ್ ಲಿಖ್‍ಲ್ಲ್ಯಾ ಪತ್ರಾಂತ್ಲೆ ಥೊಡೆ ವಿಚಾರ್ ದಿತಾಂ. ಹಾಂತ್ಲೆ ವಿಚಾರ್ ಖಾಸ್ಗಿ ಮ್ಹಣ್ ಭಗೊಂಕ್ ಪುರೊ. ಪುಣ್ ಹಿಂ ಮೊಜ್ಯಾ CYM ದಿಸಾಂಚಿ ಥೊಡಿ ಮಾಹೆತ್ ಆಟಾಪ್ತಾತ್.

ಹಾಂವೆಂ ಒಸ್ಟಿನಾಕ್ ಬರಯಿಲ್ಲ್ಯಾ ಪತ್ರಾಕ್ ಜವಾಬ್ ಜಾವ್ನ್ 24 ಜುಲಾಯ್ 1980-ವೆರ್ ನಂತೂರಾಂತ್ಲ್ಯಾ ಆಪ್ಲ್ಯಾ ಘರಾ ಥಾವ್ನ್ ತಾಣೆ ಬರಯಿಲ್ಲೆಂ-

"ಮಿತ್ರಾ, ಮ್ಹಾಕಾ ಮದ್ರಾಸ್ ಅಮೆರಿಕನ್ ಕೊನ್ಸುಲೇಟಾ ಥಾವ್ನ್ ಆಗೋಸ್ತ್ 6ವೆರ್ ಇಂಟರ್‍ವ್ಯೂವಾಕ್ ಹಾಜರ್ ಜಾಂವ್ಕ್ ಕಳವ್ನಿ ಆಯ್ಲ್ಯಾ. ತ್ಯಾ ಪಯ್ಲಿಂ ಆಗೋಸ್ತ್ 4ವೆರ್ ದಾಕ್ತೆರಾ ಥಾವ್ನ್ ಮೆಡಿಕಲ್ ಚೆಕ್ ಜಾಂವ್ಕ್ ಆಸಾ. ಹಾಂವ್ ಆಗೋಸ್ತ್ 3ವೆರ್ ರೈಲಾರ್ ಮದ್ರಾಸ್ ಭಾಯ್ರ್ ಸರ್ತಾಂ ಆನಿ ಕಾಂಯ್ 9ವೆರ್ ಪಾಟಿಂ ಗಾಂವಾಂಕ್ ಪಾವೊಂಕ್ ಪುರೊ. ಆಸೆಂ ಆಸ್ತಾಂ ಹಾಂವ್ ಶಿರ್ವಾಂತ್ ಆಗೋಸ್ತ್ 5 ತಾರಿಕೆರ್ ಜಾಂವ್ಕ್ ಆಸ್ಚ್ಯಾ ಸಮ್ಮೇಳಾಕ್ ಹಾಜರ್ ಜಾಂವ್ಚೊಂ ನಾ. ದಯಾಕರ್ನ್ ಮ್ಹಾಕಾ ಭೊಗ್ಸಿ.

ಮಿತ್ರಾ, ವರ್ತಿ ಜವಾಬ್ದಾರಿ ತುಜ್ಯಾ ಹಾತಿಂ ಆಸಾ. ಏಕ್ ವರ್ಸಾಕ್ ದಿಯೆಸೆಜಿಚೆಂ ಯುವ ಸಂಚಾಲನ್ ತುವೆಂ ಚಲಂವ್ಕ್ ಆಸಾ. ಹ್ಯಾ ಸಂಚಾಲನಾಂತ್ ತುಕಾ ಎದೊಳ್‍ಚ್ ಬೊರೊ ಅನ್ಭೊಗ್ ಆಸಾ. ಹಾಂವ್ ತುಕಾ ಹ್ಯಾ ತುಜ್ಯಾ ನವ್ಯಾ ಮಿಸಾಂವಾಂತ್ ಸರ್ವ್ ಬೊರೆಂ ಮಾಗ್ತಾಂ ಆನಿ ತುಜ್ಯಾ ಸಮರ್ಥ್ ಮುಕೇಲ್ಪಣಾನ್ ಯುವ ಜಾಗೃತಿ ಬಳಿಷ್ಟ್ ಜಾತೆಲಿ ಮ್ಹಣ್ ಭರ್ವಾಸ್ತಾಂ.

ತುಜೊ ಖಾಲ್ತೊ ಮಿತ್ರ್,
(ದಸ್ಕತ್) - ಒಸ್ಟಿನ್"

29 ಜೂನ್ 1983ವೆರ್ ಅಮೆರಿಕಾಚಾ ಫೋರೆಸ್ಟ್ ಪಾರ್ಕಾ ಥಾವ್ನ್ ಒಸ್ಟಿನಾನ್ ಬರಯಿಲ್ಲೆಂ:

“ಮಿತ್ರಾ, ತುವೆಂ ಲಿಖ್‌ಲ್ಲೆಂ 11.4.1983ಚೆಂ ಪತ್ರ್, ಸಾಂಗಾತಾಚ್ 2 “ಯುವಕ್” ಪ್ರತಿಯೊ ಪಾವಿತ್ ಜಾಲೆ.

ಮುಖ್ಯ ಜಾವ್ನ್ ಹಾಂವೆಂ ತುಕಾ ಲಿಖ್‌ಲ್ಲೆಂ “ಖಾಸ್ಗಿ” ಪತ್ರ್ “ಯುವಕ್” ಪತ್ರಾರ್ ಛಾಪ್‌ಲ್ಲೆಂ ಪಳೆವ್ನ್ ಚಕಿತ್ ಜಾಲೊಂ. ತುವೆಂ ಮ್ಹಾಕಾ ತಿತ್ಲೊಯೀ ವಿಶೇಷ್ ಮಾನ್ ದೀಂವ್ಕ್ ನಜೊ ಆಸ್‌ಲ್ಲೊ. ಕಿತ್ಯಾ ಹಾಂವ್ ತಿತ್ಲೊ ವಿಶೇಷ್ ವ್ಯಕ್ತಿ ಖಂಡಿತ್ ನಹಿಂ. ಜೆಂ ಕಿತೆಂ ಹಾಂವೆಂ ಕೆಲಾಂ ಹ್ಯೆ ಸಮಾಜೆಕ್ ವಾ ಯುವ ಸಂಚಾಲನಾಕ್ ತೆಂ ಖಂಡಿತ್ ಸಾಸ್ವಾ ತೆದೆಂ. ಹಾಂವೆಂ ಚಡಿತ್ ಕರ್ಯೆತೆಂ. ಪುಣ್ ಹಜಾರ್ ರಾಟಾವಳಿಂನಿ ಭರ್ಸಾಲ್ಲ್ಯಾನ್ ತಶೆಂಚ್ ಖಾಲಿ ಬೊಲ್ಸಾಂನಿ ಘೊಂವ್‌ಲ್ಲ್ಯಾನ್ ವಿಶೇಷ್ ಶ್ರಮ್ ವಾಟಂವ್ಕ್ ಹಾಂವ್ ಸಕ್ಲೊಂನಾ. ಆತಾಂ ಹಾಂಗಾ ಬಸ್‌ಲ್ಲ್ಯಾ ಥೈಂಚ್ ಚಿಂತಾಂ - ಹಾಂವೆಂ ಆನಿಕೀ ಚಡಿತ್ ಕಾಮ್ ಕರ್ಯೆತೆಂ ಮ್ಹುಣ್.

ರಾಕ್ಣೊ ವಯ್ಲಿಂ ತುಜಿಂ ವಿಶೇಷ್ ಲೇಖನಾಂ ಮ್ಹಾಕಾ ಸಂತೊಸಾಯ್ತಾತ್. ತುಜ್ಯಾ ಜೀವನಾಂತ್ಲೊ ಆದರ್ಶ್ ಯಶಸ್ವೀ ರೂಪಿಂ ಕಾರ್ಯಗತ್ ಜಾಂವ್ಕ್ ಹಾಂವ್ ವಿಶೇಷ್ ರಿತಿನ್ ಆಶೆತಾಂ. ಫಾ. ಬಾಬೊರ್ಜಾಕ್ ಆನಿ CYMಚ್ಯಾ ಸರ್ವ್ ವೊಜ್ಯಾ ವೊಗಾಳ್ ಭಾವಾಂ-ಭಯ್ಣಿಂಕ್ ಹಾಂವೆಂ ವಿಚಾರ್ಲಾಂ ಮ್ಹುಣ್ ಜೆರಾಲ್ ಜಮಾತೆ ವೆಳಾರ್ ಸಾಂಗ್.

ಮೊಗಾಳ್ ಮಿತ್ರ್, ಒಸ್ಟಿನ್”

16 ನವೆಂಬರ್ 1983ವೆರ್ ಅಮೆರಿಕಾಚಾ ಫೋರೆಸ್ಟ್ ಪಾರ್ಕಾ ಥಾವ್ನ್ ಒಸ್ಟಿನಾನ್ ಬರಯಿಲ್ಲೆಂ:

ತುಕಾ ತಿಸ್ರ್ಯಾ ಪಾವ್ಟಿಂ ಅಧ್ಯಕ್ಷಾಚಾ ಗಾದಿಯೆಕ್ ಚಡಯಿಲ್ಲಿ ಸಂತೊಸಾಚಿ ಖಬಾರ್ ಆಯ್ಕೊನ್ ಹಾಂವ್ ಖರ್ರೊಚ್ ಪುಳಕಿತ್ ಜಾಲೊಂ. ಯುವಜಣಾಂನಿ ತುಜೆರ್ ದವರ್‌ಲ್ಲಿ ಪಾತ್ಯೆಣಿ ಅಪಾರ್! ಶಹಭಾಸ್ ಆಳ್ವ, ದೇವ್ ತುಕಾ ಜಯ್ತಿವಂತ್ ಕರುಂ!

ಭಾರತಾಕ್ ಸ್ವಾತಂತ್ರ್ಯ ಮೆಳೊನ್ 36 ವರ್ಸಾಂ ಉತ್ರಾಲಿಂ ತರೀ ನಾಗರಿಕ್ ಜೀವನ್ ಸಾರುಂಕ್ ಒದ್ಡಾಡ್ತಾತ್ ಮ್ಹಣ್ತಾಯ್ ತುಂ. ತೆಂ ಖರೆಂ. ಪುಣ್ ಹ್ಯಾ ಅಮೇರಿಕಾಂತ್ ಜಾಲ್ಯಾರೀ ಸಭಾರ್ ನಾಗರಿಕ್ - ಕಾಳೆ, ಮಾತ್ಬಾರಿ ಆಪ್ಲ್ಯಾ ಜೀವನಾಂತ್ ಒದ್ದಾಡುನ್ ಆಸಾತ್. ಏಕ್ ರಾಷ್ಟ್ರ ಸಂಸಾರಾಚಾ ದೊಳ್ಯಾಂಕ್ ಶಿಖರಾರ್ ಚಡ್ಲಾಂ ತರೀ ತಾಚ್ಯಾ ಪಾಂಯಾ ಥಳಾ ಕಿತ್ಲೆಂ ಕಸ್ಟಾಳ್ ಪಡ್ಲಾಂ ಮ್ಹಳ್ಳೆಂ ತಾಚಿ ಭೆಟ್ ಕೆಲ್ಲ್ಯಾಕ್‌ಚ್ ಕಳಿತ್!

WORLD KONKANI LIBARY
Accn No:004004

ಹಾಂವ್ CYM ಸೆರ್ವಾಲ್ಯಾ ತೆದ್ನಾಂ 'ಭಾವಾಡ್ತಿ ಯುವಕ್' ಕಾಯಾಮ್ ಚಲಾನಾತ್ಲೆಂ. ತೆಂ ಸತ್ತಾರಾವ್ಯಾ ದಶಕಾಚಾ ಸುರ್ವಿಲ್ಯಾ ವರ್ಸಾಂನಿ ಮಾತ್ಯೆಕ್ ಪಾವ್‌ಲ್ಲೆಂ. ಹಾಂವ್ ಅಧ್ಯಕ್ಷ್ ಆಸ್ತಾಂ ಮ್ಹಜೆಲಾಗಿಂಚ್ 3 ಪತ್ರಾಂ ಆಸ್‌ಲ್ಲ್ಯಾನ್ ಹಾಂವೆಂ ಪರತ್ ಯುವಕ್ ಕಾಯಾಮ್ ಕರುಂಕ್ ಮನ್ ಕೆಲ್ಲೆಂನಾ. ತರೀ ಅಪ್ರೂಪ್ ಕಾಡ್ಚ್ಯಾ ಯುವಕಾಚಿ ಜವಾಬ್ದಾರಿಯೀ ಹಾಂವ್‌ಚ್ ಪಳಯ್ತಾಲೊಂ.

ಕೇಂದ್ರಿಕ್ ಸಮಿತಿ ಸಾಂದ್ಯಾಂಕ್ ಮೊಜೊ ವಿಶೇಷ್ ಮೋಗ್ ಪಾಠಯ್.

ಮೊಗಾಳ್ ಮಿತ್ರ್,
ಓಸ್ಟಿನ್"

ಕೆಮಿಕಲ್ ಇಂಜಿನಿಯರಿಂಗ್ ಡಿಪ್ಲೊಮಾಂತ್ ರ್‍ಯಾಂಕ್ ಆಯಿಲ್ಲ್ಯಾ ಮ್ಹಾಕಾ ಉಲ್ಲಾಸುನ್ ಮಂಗ್ಳುರಿ ಖ್ಯಾತ್ ಕೈಗಾರಿಕೋದ್ಯಮಿ ವಾಲ್ಟರ್ ಡಿಸೋಜಾನ್ ಬರಯಿಲ್ಲೆಂ ಪತ್ರ್:

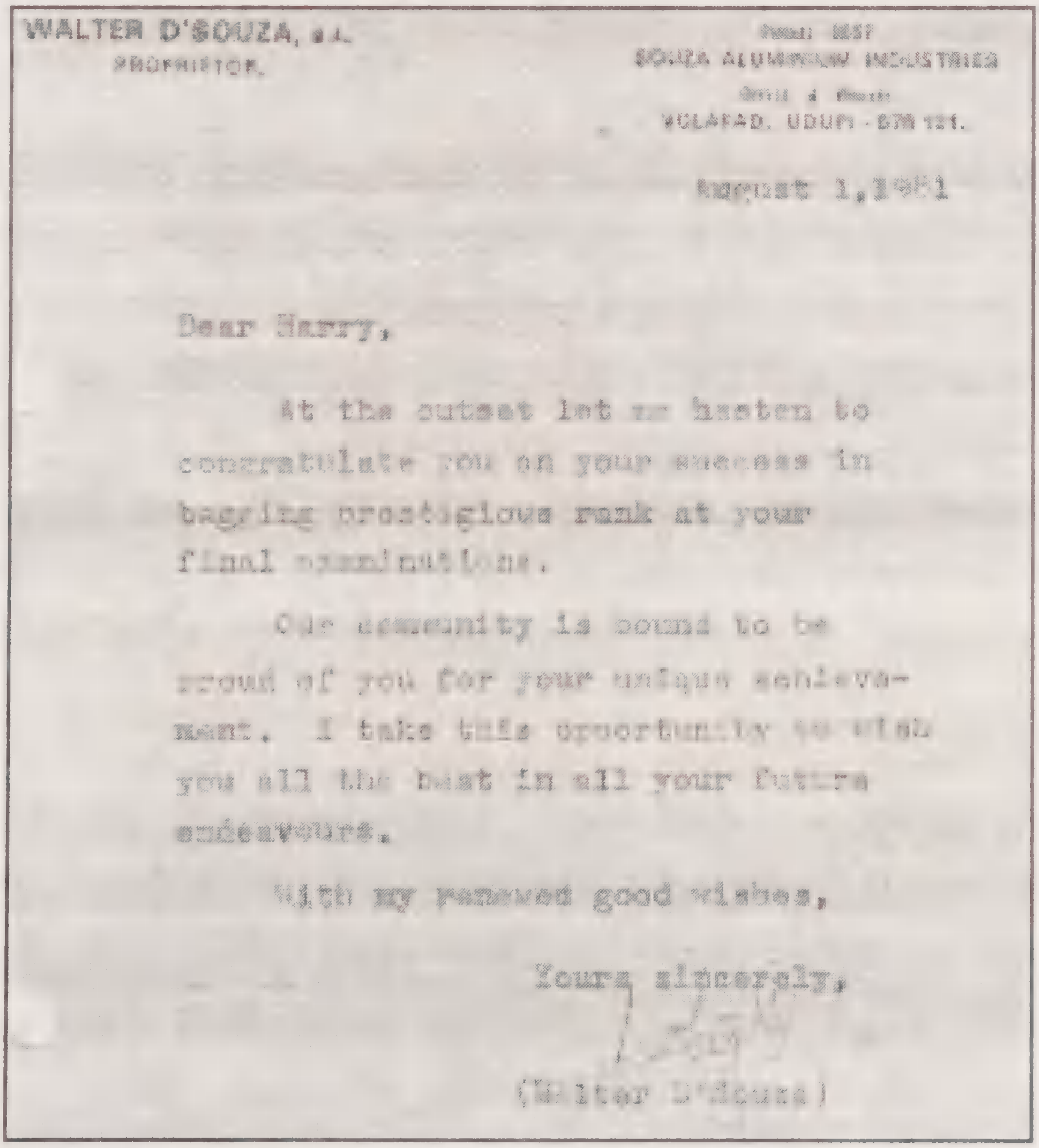

WALTER D'SOUZA, B.A.
PROPRIETOR.

Phone: 2257
SOUZA ALUMINIUM INDUSTRIES
UDUPI.

August 1,1981

Dear Harry,

At the outset let me hasten to congratulate you on your success in bagging prestigious rank at your final examinations.

Our community is bound to be proud of you for your unique achievement. I take this opportunity to wish you all the best in all your future endeavours.

With my renewed good wishes,

Yours sincerely,

(Walter D'Souza)

ಮೊಜ್ಯಾ CYM ದಿಸಾಂ ಉಪ್ರಾಂತ್

13 ದಶೆಂಬರ್ 1989-ವೆರ್ ಮ್ಹಾಕಾ 30 ವರ್ಸಾಂ ಭರ್ಲಿಂ. ಸಿವೈಎಂ ರೆಗ್ರಾಂ ಪ್ರಕಾರ್ ತ್ಯಾ ದಿಸಾ ಉಪ್ರಾಂತ್ ಹಾಂವೆಂ ಸಿವೈಎಮ್ಮಾಂತ್ ಸಕ್ರೀಯ್ ಭಾಗ್ ಘೆಂವ್ಕ್ ಆವ್ಕಾಸ್ ನಾತ್‌ಲ್ಲೊ. 1991 ಪರ್ಯಾಂತ್ ಗೊವ್ಳಿಕ್ ಪರಿಷದೆಚೊ ಕಾರ್ಯದರ್ಶಿ, 1991-94 ಪರ್ಯಾಂತ್ ಪಾಂಗ್ಳಾ ಫಿರ್ಗಜೆಚೊ ಕಾರ್ಯದರ್ಶಿ ಆನಿ 1994 - 97 ಫಿರ್ಗಜೆಚೊ ಉಪಾಧ್ಯಕ್ಷ್ ಜಾವ್ನಾಸ್‌ಲ್ಲೊಂ.

1994 ಮೇ 6 ತಾರಿಕೆರ್ ಎಂಸಿಎಫಾ-ಂತ್ಲ್ಯಾ ವಾವ್ರಾಕ್ ರಾಜಿನಾಮೊ ದೀವ್ನ್ ತ್ಯಾಚ್ ಮೇ 11 ತಾರಿಕೆರ್ "ಮರಿಯಾ ಎಡ್ವಟಾಯ್ಸರ್ಸ್" ಸಂಸ್ಥೊ ಆರಂಭ್ ಕೆಲೊ. ಉಪ್ರಾಂತ್ಲಿಂ ಥೊಡಿಂ ವರ್ಸಾಂ ಮೊಜ್ಯಾ ಜಿವಿತಾಂತ್ ಭೋವ್ ಕಷ್ಟಾಂಚಿ ಜಾಲಿಂ. ಕನ್ನಡಾಂತ್ಲ್ಯಾ "ಮಾಡು ಅಥವಾ ಮಡಿ" (ಕರ್ ವಾ ಮೋರ್) ಮ್ಹಳ್ಳ್ಯಾಬರಿ ಸವಾಲ್ ಉಡಂವ್ಕ್ ಲಾಗ್ಲಿಂ. ಹಾಕಾ ಜವಾಬ್ ಜಾವ್ನ್ ಸಂಪೂರ್ಣ್ ವೇಳ್ ಸಂಸ್ಥ್ಯಾಚಾ ವ್ಯವಹಾರಾಕ್ ದೀಜಾಯ್ ಪಡ್ಲೊ.

ಮೊಜ್ಯಾ CYM ದಿಸಾಂನಿ ಹುಮೆದ್ ಆಸ್‌ಲ್ಲಿ:

1980ವ್ಯಾ ಆಸ್ಪಾಸ್ ಪಳೆಂವ್ಚೆಂ ತರ್ ತೆದಾಳಾ ವಾಹನಾಂ ಸವ್ಲಾತಾಯ್ ಉಣಿ ಆಸ್‌ಲ್ಲಿ. ಪಯ್ಣಾಕ್ ಮಸ್ತ್ ಕಷ್ಟ್ ಆಸ್‌ಲ್ಲೆ. ದುಡ್ವಾಚೊ ತತ್ವಾರ್ ಆಸ್‌ಲ್ಲೊ. ಕಾರ್ಯಾಂಕ್ ದಾನ್ ದಿತಲ್ಯಾಂಚೊ ಸಂಖೊ ಉಣೊ ಆಸ್‌ಲ್ಲೊ. ಹುದ್ದೆದಾರಾಂಲಾಗಿಂ ಸುಟ್-ಬೂಟ್ ಸೊಡ್ಯಾಂ, ಊಂಚಿ ಮ್ಹಣ್ಚಾ ತಸಲಿ ಮುಸ್ತಾಯ್ಕಿ ಅಸ್ಚಿ ಕಷ್ಟಾಂಚಿ ಗಜಾಲ್. ಫೊನಾಂ-ಮೊಬಾಯ್ಲಾಂ ನಾತ್‌ಲ್ಲಿಂ. ಸಿವೈಎಮ್ಮಾಕ್ ನಿಯಮಿತ್ ಅವ್ದೆಚೆಂ ಪತ್ರ್ ನಾತ್‌ಲ್ಲೆಂ. ವಾಹನ್, ದಫ್ತರ್ ನಾತ್‌ಲ್ಲೆಂ. ಕೇಂದ್ರಿಕ್ ದಿರೆಕ್ತೊರ್ ಸಿವೈಎಮ್ಮಾಚೊ ಚಡಿತ್ ಹಾರ್-ಭಾರ್ ಅಧ್ಯಕ್ಷ್ ಆನಿ ಹೆರ್ ಹುದ್ದೆದಾರಾಂಚೆರ್ ಸೊಡ್ತಲೆ. ಶಾಖ್ಯಾಂಚೊ ಸಂಕೊ ತರೀ 50 - 60 ಭಿತರ್. ತಸಲ್ಯಾ ಪರಿಸ್ಥಿತೆಂತ್ ವಾರ್ಷಿಕ್ ಸಹಮಿಲನಾಕ್ ವಾ ಯೂಥ್ ರ್ಯಾಲಿಕ್ 250 ವಾ 300 ವಾ 500 ವಾ ತಾಚಾವರ್ನಿಂ ಚಡಿತ್ ಯುವಜಣ್ ಜಮ್ತಲೆ. ದೀಸ್ ಬರ್ ವ್ಹಡ್ ಆಸಕ್ತೆನ್ ಭಾಗ್ ಘೆತಲೆ.

ಹೆಂ ಬರಂವ್ಚ್ಯಾ ವಗ್ತಾ :

ಸಿವೈಎಮ್ಮಾಕ್ ಸಗ್ಳೆಂ ಆಸಾ. ಪುಣ್ ಜಾಯ್ತ್ಯಾ ಯುವಜಣಾಂಕ್ ಸಿವೈಎಮ್ಮಾವಿಶಿಂ ಪಡೊನ್ ಗೆಲ್ಲೆಂ ನಾ ವಾ ತಾಂಚಾ ಥಂಯ್ ಆಸಕ್ತ್ ಯೇಶೆಂ ಕರ್ಚೆಂ ಸಾಧನ್ ಪಾವಾನಾ - ಆಶೆಂ ದಿಸ್ತಾ. "ಕುಟ್ಮಾಂನಿ ಭುರ್ಗಿಂ ಉಣಿ ಜಾಲ್ಯಾಂತ್. ಯುವಜಣ್ ಉಂಚ್ಲ್ಯಾ ಶಿಕ್ಪಾ ಖಾತಿರ್ ಹೊಸ್ಟೆಲಾಂನಿ ರಾವ್ತಾತ್. ಸಿವೈಎಮ್ಮಾಚಿ ಪ್ರಾಯ್ 16 ಥಾವ್ನ್ 30 ಆಸ್‌ಲ್ಲಿ ತಿ 18 ಥಾವ್ನ್ 28 ಕೆಲ್ಯಾ"- ಆಶೆಂ ಕಾರಣಾಂ ಆಸಾತ್. ಪುಣ್ ಪ್ರಶಸ್ತಿ ವಾಂಟ್ಚ್ಯಾ ಕಾರ್ಯಾಕ್ ಬೆಂಡಾ - ವಾಜ್ಪಾಸವೆಂ

500 ಥಾವ್ನ್ 1000 ಯುವಜಣ್ ಜಮ್ತಾತ್ಮೂ? ಸಂಸ್ಥ್ಯಾಚೊ ಮೋಗ್ ನಾ ತರ್ ಪ್ರಶಸ್ತ್ಯೊ ಆಸಾ ಕೆಲ್ಲ್ಯಾನ್ ಸಂಘಟನಾಕ್ ಲಾಂಬ್ ಕಾಳಾಕ್ ಕಿತೆಂ ಬೊರೆಂಪಣ್ ಮೆಳ್ಯೆತಾ ?

ಮುಕೇಲ್ಪಣ್ ಹಾಡಂವ್ಚಾ ಯುವಜಣ್ ಸಂಘಟನಾಚೊ ವಾವ್ರ್ ಹುದ್ದೆದಾರ್ ಆನಿ ಸಾಂದ್ಯಾಂ ಥಾವ್ನ್ ಸ್ವ-ಸ್ಪೂರ್ತೆನ್ ಫುಡೊನ್ ಯೇಜಾಯ್. ಕಸಲ್ಯಾಯ್ ಇನಾಮಾಂ ಖಾತಿರ್ ಚಟುವಟಿಕೊ ನ್ಹಂಯ್. ದಾಕ್ಲ್ಯಾಕ್ ಸಾಂಗ್ಚೆಂ ತರ್ ಪ್ರಶಸ್ತೆ ಖಾತಿರ್ ದೀಪಾವಳಿಕ್ ಶುಭಾಶಯ್ ಪಾಟವ್ನ್ ಬ್ಯಾನರ್ ಉಮ್ಕಾಳಾಂವ್ಚಾಸವೆಂ ದೊಗಾಂ-ಚವ್ಗಾಂಕ್ ಭೆಟೊನ್ ಶುಭಾಶಯ್ ದಿಲ್ಯಾರ್, ಏಕ್ ಸಭಾ ಜಮವ್ನ್ ಫೆಸ್ತ್ ಆಚರಣ್ ಕೆಲ್ಯಾರ್ ಭಾವ್-ಭಾಂದವ್ಪಣ್ ರುತಾ ಜಾವ್ಯೆತಾ ಆನಿ ಥೊಡ್ಯಾಂಕ್, ಥೊಡ್ಯಾ ಮಾಫಾನ್ ಪುಣಿ ಮುಕೇಲ್ಪಣ್ ಯೇವ್ಯೆತಾ.

ಸಿವೈಎಂ ಉದ್ದೇಶ್ ಯುವಜಣಾಂನಿ ಸೆವೆದ್ವಾರಿಂ ಮುಕೇಲ್ಪಣ್ ಜೊಡ್ಚೊ:

ಯುವಜಣಾಂನಿ ಸೆವೆದ್ವಾರಿಂ ಮುಕೇಲ್ಪಣ್ ಜೊಡುಂಕ್ ಸಿವೈಎಂ ಆಸಾ ಮ್ಹಳ್ಳಿ ಮೊಜಿ ಪಾತ್ಯೆಣಿ. ಹುದ್ದೆದಾರಾಂಚಾ ಮುಕೇಲ್ಪಣಾರ್ ಸಾಂದ್ಯಾಂನಿ ಕಾರ್ಯಿಂ ಮಾಂಡಿಜಾಯ್, ತಿಂ ಚಲಯ್ಜಾಯ್. ಆಶೆಂ ಕರ್ತಾನಾ ಕಾರ್ಯಾಂತ್ ಉಣೆಪಣ್ ದಿಸಾತ್ ತರೀ ತೆಂ ಕಾರ್ಯೆಂ ಮಾಂಡ್‌ಲ್ಲ್ಯಾ ಥಂಯ್ ಮುಕೇಲ್ಪಣ್ ಚಡ್ತಲೆಂ. ವ್ಹಡಿಲಾಂನಿಂ ಆಧಾರ್ ದೀಜಾಯ್ ಶಿವಾಯ್ ಕಾರ್ಯಾಂನಿ ಚಡಿತ್ ಮೆತೆರ್ ಜಾಂವ್ಚೆಂ ನ್ಹಂಯ್. ಕಿತೆಂಯೀ ಚಡುಣೆ ಜಾಲ್ಲ್ಯಾ ವಾ ಘುಸ್ಪಡ್ ಗೊಂದೊಳ್ ಉಬ್ಜಾಲ್ಲ್ಯಾ ವೆಳಾರ್ ವ್ಹಡಿಲಾಂನಿ ಆನಿ ಜಾಣ್ಟ್ಯಾಂನಿ ಮಧೆಂ ಪಡಾಜಾಯ್. ಸೆವೆದ್ವಾರಿಂ ಮುಕೇಲ್ಪಣ್ ಚಲಯ್ತಾನಾ - ಹೊಗ್ಳಿಕ್ ಆನಿ ದುಸ್ರೊಣೆ - ದೊನೀ ಗರ್ಜ್ಯೆ. ಹೊಗ್ಳಾಪ್ ದಿತೆಲ್ಯಾಂಕ್ ಲಾಗಿಂ ಕರ್ನ್ ದುಸ್ರಾಲ್ಲ್ಯಾಂಕ್ ಭಾಯ್ರ್ ಲೊಟ್ಲ್ಯಾರ್ ಖಂಯ್ಚ್ಯಾಯ್ ಸಂಘಟನಾಚೊ ಉದ್ದೇಶ್ ಸಾರ್ಥಕ್ ಜಾಯ್ನಾ.

ಹರ್ಯೆಕ್ಲ್ಯಾ ಮಧೆಂ ಬೊರೊ ಸಂಪರ್ಕ್ ಆಸ್ಲ್ಯಾರ್ ವೈಯಕ್ತಿಕ್ ಆನಿ ಸಂಸ್ಥ್ಯಾಕ್ ಬೊರೆಂಪಣ್ ಜಾತಾ. ಫಿರ್ಗಜೆಂತ್ಲೊಂ ವಾ ದಿಯೆಸೆಜಿಂತ್ಲೊಂ ಖಂಚೊೀಯ್ ಸಂಘ್ ಜಾಂವ್ದಿ - ದಿರೆಕ್ತೊರ್, ಹುದ್ದೆದಾರ್ ಆನಿ ಸಾಂದ್ಯಾಂ ಮಧೆಂ ಎಕಾಮೆಕಾ ವಿಶ್ವಾಸ್ ಆನಿ ಹೊಂದ್ವೊಣಿ ಆಸ್ಲ್ಯಾರ್ ತೊ ಸಂಘ್ ಉಜಳೊಂಕ್ ಸಕ್ತಾ. ಹೆಂ ಉತರ್ ಸಿವೈಎಮ್ಮಾಕ್‌ಯೀ ಲಾಗು ಜಾತಾ.

ಪರಿಸ್ಥಿತಿ ಬದ್ಲಾಲ್ಯಾ:

ಎಕಾ ಕಾಳಾರ್ ಲೋಕ್ ಸರ್ವ್ ಸಂಗ್ತಿಂನಿ ಧಾರ್ಮಿಕ್ ವ್ಹಡಿಲಾಂಕ್ ಹೊಂದೊನ್ ಆಸ್‌ಲ್ಲೊ. ತಾಂಕಾಂ ವರ್ತ್ಯಾ ಮಾನಾನ್ ಲೆಕ್ತಾಲೊ. ಶಿವಾಯ್ ಶಿಕಪ್, ಭಲಾಯ್ಕಿ, ಸಮಾಜ್ ಸೆವಾ ಅಸಲ್ಯಾ ಸಂಗ್ತಿಂನಿ ಕಥೊಲಿಕಾಂ ಬರಾಬರ್ ಹೆರಾಂಚೆಂ ಸಾಧನ್ ನಾತ್‌ಲ್ಲೆಂ ವಾ ಉಣೆ ಆಸ್‌ಲ್ಲೆಂ. ಕಾಳ್ ಪಾಶಾರ್ ಜಾಲ್ಲ್ಯಾ ತೆಕಿದ್ ಪರಿಸ್ಥಿತಿ ಬದ್ಲಲ್ಯಾ. ಆಮ್ಚ್ಯಾ ಜಿಲ್ಲ್ಯಾಂತ್

ಕಥೊಲಿಕಾಂಚೆಂ ಶತಕಾಚೆಂ ಸಾಧನ್ ಹೆರಾಂ ಸಮುದಾಯಾಂತ್ಲ್ಯಾ ಎಕೆಕ್ಲ್ಯಾನಿ ಥೊಡ್ಯಾ ದಶಕಾಂ ಭಿತರ್ ಕರ್ನ್ ದಾಕಯ್ಲಾಂ. ಆಮ್ಚ್ಯಾ ಸಮಾಜೆಂತ್ ಧಾರ್ಮಿಕ್ ಮುಕೇಲ್ಪಣಾಚಾ ಎಕ್ವಟಿತ್ ಸಾಧನಾಕ್ ಮಾತ್ರ್ ಮಾನ್ಯತಾ ಶಿವಾಯ್ ಎಕೆಕ್ಲ್ಯಾಚಾ ಸಾಧನಾಕ್ ಗೌರವ್ ನಾ.

ಏಕ್ ರೂಕ್ - ತೊ ಕಿತ್ಲೊಯೀ ವ್ಹಡ್ - ವಿಸ್ತಾರ್ ಆಸೊಂ, ತೊ ಕೆದಿಂಚ್ ರಾನ್ ಜಾಯ್ನಾ. ಶಿವಾಯ್ ತಾಚಾ ಮುಳಾಂತ್ ಕಿತೆಂಯೀ ಜಲ್ಮೊನ್- ವಾಡೊನ್ ಯೇಂವ್ಕ್ ಸಕಾನಾ. ವರ್ಸಾಂ ಪಾಶಾರ್ ಜಾತಾನಾ ತೊ ರೂಕ್ ಅಪ್ಲೆಂ ಅಸ್ತಿತ್ವ್ ಹೊಗ್ಡಾಯ್ತಾ ಮ್ಹಳ್ಳೆಂ ಖರೋಖರ್ ಸತ್. ಲ್ಹಾನ್-ವ್ಹಡ್ ಝುಡಾಂ ತಿಂ ವರ್ಸಾಂ ಗೆಲ್ಲ್ಯಾಬರಿ ರಾನ್ ಜಾವ್ನ್ ವಾಡ್ತಾತ್. ಥೊಡಿಂ ಝುಡಾಂ ಜಯ್ತ್ ರೂಕ್‌ಯೀ ಜಾತಿತ್. ಹಿಂ ಲ್ಹಾನ್-ವ್ಹಡ್ ಝುಡಾಂ ಆನಿ ರೂಕ್ ಕಸಲೋಯ್ ಭೇದ್‌ಭಾವ್ ನಾಸ್ತಾಂ ಸರ್ವಾಂಕ್ ಉಪ್ಕಾರಾಚಿಂ ಜಾತಾತ್.

ಇಗರ್ಜೆ ವಠಾರಾಂತ್ ಅಮಾಲ್ ವಾಂಟ್ಚ್ಯಾಕ್ ಸಮರ್ಥನ್ ಆಸಾ ?:

ಅಮಾಲ್ ಪಿಯೊಣ್ಯಾ ತಸಲ್ಯಾ ಚಟುವಟಿಕಾಂ ಥಾವ್ನ್ ಪಯ್ಸ್ ರಾವೊಂಕ್ ಸಿವೈಎಮ್ಮಾ ಥಾವ್ನ್ ಹಾಂವ್ ಶಿಕ್‌ಲ್ಲೊಂ. "ಆಜ್ ಹಾಂವ್ ಅಮಾಲ್ ಪಿಯೆನಾ" - ಹೆಂ ಮೊಜೆಂ ಧ್ಯೇಯ್ ವಾಕ್ಯ್ ಜಾವ್ನಾಸ್‌ಲ್ಲೆಂ. ಸಿವೈಎಮ್ಮಾಂತ್ಲೊ ಮೊಜೊ ಹೊ ನಿರ್ಧಾರ್ ಹೆಂ ಬರಂವ್ಚ್ಯಾ ಪರ್ಯಾಂತ್‌ಯೀ ಪಾಳ್ನ್ ಆಯ್ಲಾಂ.

ಆಮ್ಚ್ಯಾ ದೇವ್ ಮಂದಿರಾಂಚಾ ಭಾಂದ್ಪಾಂನಿ, ಭಾಂದ್ಪಾಕ್ ಲಾಗೊನ್ ವಾ ವಠಾರಾಂನಿ ಹೊಲಾಂ ಆಸಾತ್. ಹ್ಯಾ ಹೊಲಾಂನಿ, ಇಗರ್ಜೆಚಾ ವಾ ಇಸ್ಕೊಲಾಂಚಾ ಮಯ್ದಾನಾಂನಿ ಚಲ್ಚ್ಯಾ ಕಾಜಾರಾಂ ವಾ ಹೆರ್ ಕಾರ್ಯಾಂನಿ ಚಲ್ಚೊ ತೊ ಭಂಗೊಸ್ತ್ಳ್, ವ್ಹಾಳ್ಚೊ ತೊ ಅಮಾಲಾಚೊ ವ್ಹಾಳ್ ಆನಿ ವೆಳಾಚೊ ವಿಭಾಡ್ ಜಾಯ್ತ್ಯಾ ಪಾವ್ಟಿಂ ಚಿಂತ್ಪಾಕ್ ಲಾಯ್ತಾ.

ವ್ಹೊಲಾ ಥಾವ್ನ್ ಮೊರ್ನಾಚಾ ಮಿಸಾಂ ಪರ್ಯಾಂತ್ ಚಲ್ಚ್ಯಾ ಕಾರ್ಯಾಂನಿ ಆಮಾಲಾಚೆಂ ವಾಂಟಾಪ್. ಲ್ಹಾನ್ ಭುರ್ಗ್ಯಾಂಚಾ ಹಾತಾಂನಿ ಅಮಾಲಾಚೊ ಗ್ಲಾಸ್. ಭಾರತಾಂತ್ ವಿವಿಧ್ ಜಾತಿ - ಧರ್ಮಾಂಚೊ ಲೋಕ್ ಅಮಾಲ್ ಸೆವ್ತಾ ತರೀ ಬಹುತೇಕ್ (ಉನ್ಯಾರ್ ಶೆಂಬರಾಂತ್ ನೊವ್ದ್ ಆನಿ ಪಾಂಚ್ ಠಕ್ಕೆ) ಲೋಕ್- ಧಾರ್ಮಿಕ್ ರಿತಿಚಾ ಪರ್ಗಟ್ ಕಾರ್ಯಾಂನಿ ಅಮಾಲ್ ವಾಂಟಿನಾ.

ಶಿವಾಯ್ ಸರ್ಕಾರಿ ಕಾಯ್ದ್ಯಾಖಾಲ್ ಧಾರ್ಮಿಕ್ ಜಾಗ್ಯಾಂಚಾ ಆನಿ ವಿದ್ಯಾ ಸಂಸ್ಥ್ಯಾಂಚಾ ಲಾಗ್ಸಾರ್ ಅಮಾಲಾಚೊ ವ್ಯವಹಾರ್ ಅಡ್ವಾಲ್ಲಾ. ತಶೆಂ ಆಸ್ತಾಂ, ಆಮ್ಚ್ಯಾ ಇಗರ್ಜೆ ವಠಾರಾಂನಿ, ಹೊಲಾಂನಿ ಆನಿ ಇಸ್ಕೊಲಾಂ ಕಂಪೌಂಡಾಂನಿ ಆಮಾಲ್ ವಾಂಟ್ಚ್ಯಾಕ್ ಕಸಲೇಂಯ್ ಸಮರ್ಥನ್ ಆಸಾ?

ತೇಂಯಿೀ ಸಗ್ಳ್ಯಾ ದೇಶಾಂತ್ ಅಮಾಲ್ ನಿಷೇದ್ ಆಸ್ಚಾ ದಿಸಾ ಸಯ್ತ್ ಥೊಡ್ಯಾಗಡೆ ಇಗರ್ಜೆ ಹೊಲಾಂನಿ ಚಲಂವ್ಚಾ ಕಾರ್ಯಾಂನಿ ಮರ್ಜೆನ್ ಅಮಾಲ್ ವಾಂಟ್ಚೆಂ ? ಭಾವಾಡ್ಯಾಂಚಾ ಪ್ರಾರ್ಥನಾ ವೆಳಾರ್ ಆಮ್ಚಾ ಥಾವ್ನ್ ಆಮಾಲ್ ಪಿಯೊಣ್ಯಾಚಿ ಸವಯ್ ನಿವ್ರಾಂವ್ಕ್ ಮಾಗ್ತಾಂವ್ ಆನಿ ಆನ್ಯೇಕಾ ಫುಡ್ಯೆ ತ್ಯಾಚ್ ವಠಾರಾಂತ್ ಶಿಸ್ತೆನ್ ಆಮಾಲ್ ವಾಂಟ್ತಾಂವ್ !

ಫುಡೆಂಯಿೀ ತಶೆಂಚ್ ಉರಾಜಾಯ್ ?

ಆಮ್ಚ್ಯಾ ದಿಯೆಸೆಜಿಕ್ ಆಟಾಪ್ಚಾ ಜಿಲ್ಲ್ಯಾಂನಿ ಕಥೊಲಿಕಾಂ ಪ್ರಾಸ್ ಸುಮಾರ್ ಪಂದ್ರಾ ವಾಂಟ್ಯಾಂ ತಿತ್ಲೊ ಚಡ್ ಹೆರ್ ಜಾತಿ-ಧರ್ಮಾಂಚೊ ಲೋಕ್ ಆಸಾ. (15 ಅಕ್ರಿಸ್ತಾಂವಾಂಕ್ ಎಕ್ಲೊ ಕ್ರಿಸ್ತಾಂವ್). ಹಾಂಚಾ ಪಯ್ಕಿಂ ಬಹುತೇಕ್ ಲೊಕಾಚ್ಯೊ ಚಟುವಟಿಕೊ ಸಮಾಜೆಚಾ ಥಳಾರ್ ಚಲ್ತಾತ್ ಶಿವಾಯ್ ಧಾರ್ಮಿಕ್ ಜಾಗ್ಯಾರ್ ನ್ಹಂಯ್.

ಅಕ್ರಿಸ್ತಾಂವಾಂಕ್ ವ್ಹಡ್ ಸಂಖ್ಯಾಚೆ ಧಾರ್ಮಿಕ್ ಮುಕೆಲಿ ನಾಂತ್. ತ್ಯಾ ಲೊಕಾಕ್ ಜಲ್ಮಾಲ್ಯಾ ಥಾವ್ನ್ ಮೊರ್ತಾ ವರೇಗ್ ವಿವಿದ್ ಪ್ರಾಯೆ ಹಂತಾಂನಿ ಎಕ್ವಟಿತ್‌ಕರ್ಚೆ, ಮಾರ್ಗದರ್ಶನ್ ದಿಂವ್ಚಾ ತಸಲೆ ಸಂಘ್-ಸಂಸ್ಥೆ ನಾಂತ್. ಪುಣ್ ವಿವಿಧ್ ಕ್ಷೇತ್ರಾಂನಿ ತಾಂಚಾ ಮಧೆಂ ಸಮರ್ಥೆವಂತ್ ಮುಕೆಲಿ ಉದೆಲ್ಯಾತ್. ಲೋಕ್ ತಸಲ್ಯಾಂಕ್ ಮಾನ್ತಾ. ವ್ಯಾಪಾರ್-ಉದ್ಯಮ್, ಶಿಕ್ಷಣ್, ಭಲಾಯ್ಕಿ ಆನಿ ಹೆರ್ ಕ್ಷೇತ್ರಾಂನಿ ಆಯ್ಲೆವಾರ್ಚಾ ವರ್ಸಾಂನಿ ತಾಂಚಾ ಥಾವ್ನ್ ಜಾಲ್ಲೊ ವಾವ್ರ್ ಮೆಚ್ವಣೆಚೊ ಆಸಾ.

ಗೊವ್ಳಿ ನಾತ್‌ಲ್ಲ್ಯಾ ವಾ ಆಸ್ಲ್ಯಾರೀ ತಾಂಚಾ ಇತ್ಲ್ಯಾಕ್ ಆಸ್ಚಾ ಹೆರ್ ಸಮುದಾಯಾಂಚೊ ಎಕ್ವಟ್ ಆನಿ ತಾಣೆ ಜೊಡ್‌ಲ್ಲಿ ಪ್ರಗತಿ ವಿಸ್ಮಿತ್ ಕರ್ತಾ. ಮಾರ್ಗದರ್ಶನ್ ವಾ ತರ್ಭೆತಿಂಕ್ ಆವ್ಕಾಸ್ ನಾತ್‌ಲ್ಲ್ಯಾ ಸಮುದಾಯಾಂಚಿಂ ಕಾಜಾರಾಂ ತಸಲಿಂ ಸಾಮಾಜಿಕ್ ಕಾರ್ಯಿಂ ಅರ್ಥಾಭರಿತ್ ದಿಸ್ತಾತ್. ಹ್ಯಾ ಕಾರ್ಯಾಂನಿ ರಿತಿ - ರಿವಾಜಿ ಪಾಳ್ತಾತ್. ವೊವ್ಯಾಂಕ್ ಮಾನಾನ್ ಲೆಕ್ಚಾಸವೆಂ ವೆಳಾಕ್ ಮಹತ್ವ್ ದಿತಾತ್.

ಗಾಂವಾಂ ಥಂಯ್ ಆನಿ ತಾಚಾ ಆಡಳ್ಯಾಂತ್ ತಸಲ್ಯಾಂಕ್ ಆಸ್ಚಿ ಹುಮೆದ್ ಮೆಚ್ವಣೆಚಿ. ವ್ಯಾಪಾರ್-ವ್ಯವಹಾರಾಂತ್ ತಸಲೆಚ್ ಜಿಕ್ತಾತ್.

ಆಸಲ್ಯಾ ಪರಿಸ್ಥಿತೆಂತ್ ಸಿವೈಎಮ್ಮಾಂತ್ಲ್ಯಾ ಚವ್ದಾ ವರ್ಸಾಂ ಉಪ್ರಾಂತ್‌ಯೀ ಥೊಡಿಂ ವರ್ಸಾಂ ಇಗರ್ಜೆ ಭಂವ್ತಣೆಂಚ್ ಆಸ್‌ಲ್ಲ್ಯಾ ಹಾಂವೆಂ ಫುಡೆಂಯೀ ವಿವಿಧ್ ಸೆವಾ ಆನಿ ದಿಂವ್ಚಾ ನಿರ್ಧಾರ್ ತೆಣೆಂಚ್ ರಾಂವ್ಚೆಂ ?

WORLD KONKANI CENTRE

ಹೆಂ ಪುಸ್ತಕ್ ವಾಚ್ಲ್ಯಾಕ್
ದೇವ್ ಬೊರೆಂ ಕರುಂ

ಮೊಗಾಸವೆಂ,
ಎಚ್. ಆರ್. ಆಳ್ವ

WORLD KONK NI CENTRE

ಸಿಸ್ಟರ್ ನೀತಾ ಆಳ್ವ (ಹೋಲಿ ಕ್ರೊಸ್ ಮೇಳ್). ಭೆಸಾಚೊ ರುಪ್ಯೋತ್ಸವ್ - ಜೂನ್ 1999).

19-12-2004ವೆರ್ ಹೀರಾ ಮರಿಯಾಚಾ ಪಯ್ಲ್ಯಾ ಕುಮ್ಗಾರಾ ದಿಸಾ ಕಾಡ್‌ಲ್ಲಿ ತಸ್ವೀರ್.
ಉಜ್ವ್ಯಾ ಕುಶಿಕ್ ಎಲಿಜಾ ಮೇಬಲ್ ಆನಿ ಜೋನ್ ಬ್ಯಾಪ್ಟಿಸ್ಟ್ ಆಳ್ವ,
ದಾವ್ಯಾಕ್ ತಾಂಚೆ ಪೂತ್ ಜೆನ್ಸಿಲ್ ಆನಿ ಜೊಯೆಲ್, ಮಧೆಗಾತ್ ಹರ್ಷ ಕ್ಲೀವರ್ ಆನಿ
ಹೀರಾ ಮರಿಯಾಸವೆಂ ಕನ್ಸೆಪ್ಟಾ ಆನಿ ಎಚ್. ಆರ್. ಆಳ್ವ

ಲೇಖಕಾವಿಶಿಂ ಥೊಡೆಂ....

ಪಾಂಗ್ಳಾಂತ್ ಜಲ್ಮಾಲ್ಲೊ ಹೆರಾಲ್ಡ್ ರೆಜಿನಾಲ್ಡ್ ಆಳ್ವ ಕುಡಿಂತ್ ಲಾಂಬ್-ದೀಗ್ ತರೀ ಹೆಣೆ ತೆಣೆ ಹೊ 'ಎಚ್‌ಆರ್' ಮ್ಹಣ್‌ಂಚ್ ವಳ್ಕಿಚೊ. ಪಾಂಗ್ಳಾ ಫಿರ್ಗಜ್ ಇಸ್ಕೊಲಾಂತ್ ಸಾತ್ವಿ, ಇನ್ನಂಜೆ ಎಸ್. ವಿ.ಎಚ್. ಇಸ್ಕೊಲಾಂತ್ ಧಾವಿ, ಉಡುಪಿಂತ್ಲ್ಯಾ ಪೂರ್ಣಪ್ರಜ್ಞ ಕೊಲೆಜಿಂತ್ ಶಿಕೊನ್ ಪಿ.ಯು.ಸಿ., ಮಂಗ್ಳುರ್‌ಚಾ ಕರ್ನಾಟಕ ಪೊಲಿಟೆಕ್ನಿಕಾಂತ್ ಶಿಕಪ್ ಜೋಡ್ನ್ ಚವ್ಥ್ಯಾ ರ್‍ಯಾಂಕಾಸವೆಂ ಕೆಮಿಕಲ್ ಇಂಜಿನಿಯರಿಂಗ್ ಡಿಪ್ಲೊಮಾ, ಮೈಸೂರ್ ವಿವಿ ಥಾವ್ನ್ ಬಿ.ಎ. (ಕರೆಸ್ಪೊಂಡೆನ್ಸ್), ಮಂಗ್ಳುರ್‌ಚಾ ಎಸ್. ಡಿ. ಎಂ. ಲಾ ಕೊಲೆಜಿ ಥಾವ್ನ್ ಎಲ್‌ಎಲ್.ಬಿ., ಧಾರ್ವಾಡ್ ವಿವಿ ಥಾವ್ನ್ ರಾಜಕೀಯ್ ಶಾಸ್ತ್ರಾಂತ್ ಎಂ. ಎ. (ಕರೆಸ್ಪೊಂಡೆನ್ಸ್) - ಹೆಂ ಹಾಚೆಂ ಶಿಕಪ್.

12 ವರ್ಸಾಂ ಪಣಂಬೂರಾಂತ್ಲ್ಯಾ ಎಂಸಿಎಫ್ ಫೆಕ್ಟ್ರೆಂತ್ ವಾವುರ್ಲಾ. 1994 ಇಸ್ವೆಂತ್ ವಾವ್ರಾಕ್ ರಾಜಿನಾಮಾ ದೀವ್ನ್ ಆರಂಭ್ ಕೆಲ್ಲೊ 'ಮರಿಯಾ ಎಡ್ವರ್ಟಾಯ್ಜರ್ಸ್' ಸಂಸ್ಥೊ ಆತಾಂ ಲೊಕಾಮೊಗಾಳ್.

ಆಪ್ಲ್ಯಾ 16 ವರ್ಸಾಂಚಾ ಪ್ರಾಯೆರ್ ಪಾಂಗ್ಳ್ಯಾಚಾ ಸಿವೈಮ್ಕಾ (ಆತಾಂ ಐಸಿವೈಎಂ) ಭರ್ತಿ ಜಾಲ್ಲ್ಯಾ ಹಾಣೆ ಉಪ್ರಾಂತ್ ಪಾಟಂ ಪಳೆಲ್ಲೆಂ ನಾ. ಫಿರ್ಗಜ್, ವಾರಾಡೊ ಆನಿ ದಿಯೆಸೆಜಿ ಹಂತಾರ್ ಸತತ್ 14 ವರ್ಸಾಂ ವರ್ತಿ ಸೆವಾ ದಿಲ್ಯಾ. ದಿಯೆಸೆಜಿಚಾ ಕೇಂದ್ರಿಕ್ ಸಮಿತೆಂತ್ ಜೆರಾಲ್ ಕಾರ್ಯದರ್ಶಿ, ಸತತ್ ತೀನ್ ವರ್ಸಾಂ ಅಧ್ಯಕ್ಷ್, 'ಆಮ್ಚೊ ಯುವಕ್' ಪತ್ರಾಕ್ ಪರತ್ ಮಹಿನ್ಯಾಳೊ ಕರ್ನ್ ಸತತ್ 3 ವರ್ಸಾಂ (ಒಟ್ಟುನ್ 4 ವರ್ಸಾಂ) ಸಂಪಾದಕ್ ಜಾವ್ನಾಸ್‌ಲ್ಲೊ. ಹ್ಯಾ ವಾವ್ರಾನ್ ವ್ಹಡಿಲಾಂಚಾ ಆನಿ ಲೊಕಾಚಾ ಅಭಿಮಾನಾಕ್ ಪಾತ್ರ್ ಜಾಲೊ. ಫ್ರಾನ್ಸ್ ಆನಿ ಇಟಲಿಂತ್ ದೋನ್ ಮಹಿನೆಬರ್ ಯುವಜಣ್ ಚಟುವಟಿಕಾಂನಿ ಭಾಗ್ ಘೆಂವ್ಚೊ ಆವ್ಕಾಸ್ ಹಾಕಾ ಲಾಭ್ಲೊ.

ಮಂಗ್ಳುರ್ ದಿಯೆಸೆಜಿಚಾ ಗೊವ್ಳಿಕ್ ಪರಿಷದೆಚೊ ಪಯ್ಲೊ ಲಾಯಿಕ್ ಕಾರ್ಯದರ್ಶಿ ಜಾವ್ನಾಸ್ಚೊ ಹೊ 3 ವರ್ಸಾಂಚಾ 2 ಅವ್ದ್ಯಾಂನಿ ವಾವುರ್ಲಾ. ಹೊ ದಿಯೆಸೆಜಿಚಾ ಕಥೊಲಿಕ್ ಸಭೆಚೊ ಸ್ಥಾಪಕ್ ಸಾಂದೊ. ಪಾಂಗ್ಳಾ ಫಿರ್ಗಜ್ ಕಾರ್ಯದರ್ಶಿ ಆನಿ ಉಪಾಧ್ಯಕ್ಷ್ ಜಾವ್ನ್ ಸೆವಾ ದಿಲ್ಯಾ. ಹಾಚಾ ಉಪಾಧ್ಯಕ್ಷ್ ಅವ್ದೆಂತ್ ಫಿರ್ಗಜೆಚೊ ಪ್ಲಾಟಿನಂ ಜುಬ್ಲೆವ್ ಅರ್ಥಾಬರಿತ್ ರಿತಿರ್ ಚಲ್‌ಲ್ಲೊ. 'ಪಾಂಗ್ಳ್ಯಾಚೊ ಪ್ರಕಾಸ್' ಫಿರ್ಗಜ್ ಪತ್ರಾಚೊ ಸ್ಥಾಪಕ್ ಸಂಪಾದಕ್ ಜಾವ್ನಾಸ್ಚ್ಯಾ ಹಾಣೆ 6 ವರ್ಸಾಂ ಹೆಂ ಪತ್ರ್ ಚಲಯ್ಲಾಂ.

ಶಂಕರಪುರ ರೋಟರಿ ಕ್ಲಬ್ಬಾಚೊ ಸ್ಥಾಪಕ್ ಸಾಂದೊ ಜಾವ್ನಾಸೊನ್ 16 ವರ್ಸಾಂ ವಿವಿಧ್ ಹುದ್ದ್ಯಾಂನಿ ವಾವುರ್‌ಲ್ಲೊ ಹೊ ಎಕಾ ಅವ್ದೆಕ್ ಹಾಚೊ ಅಧ್ಯಕ್ಷ್ ಜಾವ್ನ್ ಆಸ್‌ಲ್ಲೊ. ಶಂಕರಪುರಾಚಾ ನಾಗರಿಕ್ ಸಮಿತೆಚೊ ಸ್ಥಾಪಕ್ ಸಹಕಾರ್ಯದರ್ಶಿ ಜಾವ್ನಾಸ್ಚೊ ಹೊ 2 ಅವ್ದ್ಯಾಂಕ್ ಅಧ್ಯಕ್ಷ್ ಜಾವ್ನ್ ವಾವುರ್ಲಾ.

ಐಸಿವೈಎಂ ವಜ್ರೋತ್ಸವ್ ಆಚರಣ್ ಸಮಿತೆಚೊ ಗವ್ರವ್ ಉಪಾಧ್ಯಕ್ಷ್ ಜಾವ್ನ್ ವಾವ್ರ್ ದಿಲಾ.

ಕೊಂಕ್ಣಿ ಆನಿ ಕನ್ನಡ ಬರವ್ಪಿ ಜಾವ್ನಾಸ್ಚೊ ಹೊ ಸಾಮಾಜಿಕ್ ಬಪ್ರಾಂಕ್ ನಾಂವಾಡ್ಲ್ಯಾ ಪತ್ರಾಂಚೆರ್ ಸಭಾರ್ ಲೇಖನಾಂ, ಮಟ್ವ್ಯಾ ಕಾಣಿಯೊ, ಆನಿ ರಾಜಕೀಯ್ ಕಾಣಿ ಆಟಾಪ್ಚೊ 'ಅಂದ್ಕಾರಾಂತ್ಲೆಂ ಕಿಟಾಳ್' ಮ್ಹಳ್ಳೊ 3 ವೊರಾಂಚೊ ನಾಟಕ್ ಲಿಖ್ಲಾ, ಆಕಾಶ್‌ವಾಣಿರ್ ಜಾಯ್ತಿಂ ಕಾರ್ಯಿಂ ಸಾದರ್ ಕೆಲ್ಯಾಂತ್.

ಹೊ ಹವ್ಯಾಸಿ ಪತ್ರ್‌ಕರ್ತ್ ಆನಿ ಬೊರೊ ಉಲವ್ಪಿ ಜಾವ್ನಾಸಾ. ಉಲವ್ಪ್ಯಾಂತ್ ಖಡಾಖಡ್ ತರೀ ಸ್ವಭಾವಾನ್ ಮೊವಾಳ್. ಇಷ್ಟ್ಯಾಗಾತ್ ಕರುಂಕ್ ಸವ್ಕಾಸ್ ಪುಣ್ ಕೆಲ್ಲಿ ತಿ ಲಾಂಬ್ ಕಾಳ್ ಉರಂವ್ಚ್ಯಾ ತಸಲೊ.

ಮಂಗ್ಳುರ್ ಆಕಾಶ್‌ವಾಣಿಂತ್ 1989 ಥಾವ್ನ್ ವಾವುರ್ನ್ ಆಸ್ಚಿ (ಪ್ರಸ್ತುತ್ ಪ್ರೊಗ್ರ್ಯಾಮ್ ಎಕ್ಸಿಕ್ಯುಟಿವ್) ಕಸ್ತೆಲ್ಲಾ ಫೆರ್ನಾಂಡಿಸ್ ಹಾಚಿ ಜಿಣಿಯೆ ಸಾಂಗಾತಿಣ್. ಇಕೊನೊಮಿಕ್ಸ್ ಆನಿ ಇಂಗ್ಲಿಷ್ ಸಾಹಿತ್ಯಾಂತ್ ಎಂ.ಎ. ಸನದ್ಯೊ ಆಪ್ಣಾಯಿಲ್ಲಿ ಹಿ ಸಾಮಾಜಿಕ್ ಕಾರ್ಯಾಂಚಿ ಉತ್ತಿಮ್ ನಿರ್ವಾಹಕಿ. ಹ್ಯಾ ಜೊಡ್ಯಾಕ್ ಹರ್ಷ ಕ್ಲೇವರ್ ಆನಿ ಹೀರಾ ಮರಿಯಾ ಮ್ಹಳ್ಳಿಂ ದೊಗಾಂ ಭುರ್ಗಿಂ ಆಸಾತ್.

- ಜೋರ್ಜ್ ಕ್ಯಾಸ್ತೆಲಿನೊ, ನಕ್ರೆ